Edition n°36
KIDS
CORNER
MAGAZINE GRATUIT
+1200 Petites Annonces
Les Aventures de Petite Mimi (page 24 et 25)
DIY : Porte Bijoux pour Maman
by Oh Happy Day (pages 29)
RETROUVEZ NOS OFFRES DE LOCATIONS EN DERNIÈRE PAGE
Groupe Guy Rollinger
"WONDERMAMAN" EXISTE-T-ELLE?
NOTRE DOSSIER PAGES 8 ET 9
FRANCK PROVOST PARIS
ESCH-SUR-ALZETTE
4 PLACE DE L'HÔTEL DE VILLE
00352 26 53 05 72
DU LUNDI AU JEUDI DE 9H À 18H
LE VENDREDI DE 9H À 18H30
LE SAMEDI DE 8H À 17H
FranckProvostBelux
Enfants âgés de 2 mois à 4 ans
CRÈCHE HAKUNA MATATA
42, J.F. Kennedy • L-4599 Differdange
Tél.: +352 691 900 123
info@hakunamatata.lu
Retrouvez-nous sur notre page Facebook

by LUXBAZAR

FAÎTES FANTASMER
VOTRE CLIENTÈLE...

YPICAL
VERTISE
IT'S TIME TO BE #**ART**RACTIVE
VENTUROUS
DICTIVE

CRÉATION GRAPHIQUE | WEB DESIGN | PRINT | GESTION DES RÉSEAUX SOCIAUX | CARTES DE VISITE
AFFICHES | FLYERS | PLAQUETTES | DÉPLIANTS | LOGOTYPE | TICKETING | PUBLICITÉ SUR L'OBJET

PUBLICOM
Conseil en Communication

publicom.lu

KIDS CORNER
Edition n°36
MAI/2017

RÉCEPTION DES ANNONCES

Par téléphone au : (+352) 40 74 74
Par Internet : www.kidscorner.lu
Par Fax au : 900 49 548 (2,23€) de Lux. 0909 82 083 (2,48€) de la Bel.
Par courrier : KIDS CORNER, 122, route de Thionville, L-2610 Luxembourg

EDITO

Dans de nombreux pays, les mamans sont célébrées lors de la Fête des Mères, afin de saluer leur rôle essentiel dans nos vies. Une mère, c'est la douceur, la tendresse, la promesse de la chaleur d'un amour indéfectible et éternel. Elles sont là pour nous, infiniment patientes, et on peut toujours compter sur leur affection dans les moments difficiles.

Et bien, justement, ***le 11 juin, c'est la fête des mères au Luxembourg****.*

Profitez de cette édition pour préparer de beaux cadeaux pour rendre hommage à votre maman.
Pour cela, consultez notre sélection d'idées cadeaux à shopper dans plusieurs enseignes du pays, ou laissez vous tenter par une création faite maison en réalisant les bricolages proposés par la ***crèche BEBE CALINS****, ou par notre birthday planner préférée :* ***Jessica de chez Oh Happy Day*** *!*

Bien entendu, toutes les mamans seront à l'honneur, et nous avons voulu nous pencher sur le côté obscur de la force en analysant combien le rôle de mère peut être difficile à gérer, que cela soit pour les mamans au foyer ou pour celles qui ont un métier en dehors des murs de leur foyer. Alors, ***Wondermaman existe-t-elle*** *??? Découvrez-le dans nos pages....*

Si vous préférez vivre votre vie hors des sentiers battus, nous vous proposons de consulter notre intéressant article sur ces mamans qui gravent à vie l'amour qu'elle porte à leur enfant en se faisant tatouer...
Et si vous êtes sportif, découvrez l'univers du plus grand trampoline park de l'est de la France : ***Liberty Park*** *est là pour vous faire vivre de belles aventures....*

Et bien entendu, si l'envie vous prend de faire de la place dans vos placards, n'hésitez pas à profiter de nos petites annonces pour vous débarrasser de tout ce qui ne vous sert plus...

Que ce soit pour vous amuser, vous cultiver, ou vous rendre service, pas de doute, ***KIDS CORNER*** *sera toujours là pour vous !*

Nous serons ravis de vous retrouver dans 15 jours pour une édition consacrées aux nourrissons...

Bonne lecture à vous !

Caroline Oliger-Seebach
Rédactrice en Chef

SOMMAIRE

45 | **Crèche ou nounou, quel mode de garde choisir?**
67 | **"et qu'ça saute"** Kids Corner c'est rendu au Liberty Park
89 | **WONDERMAMAN existe-t-elle?**
10 | **Idées cadeaux pour la fête des mère**
De 11 à 18 "petites annonces"
19 | **KIDS CORNER AGENDA** Du 19 mai au 01 juin
20 21 | **Kids Activities**
22 23 | **Les orties expliquées aux enfants**
24 25 | **Petite MIMI** ...Bonne fête maman
26 | **La Sélection littéraire** Par les éditions KREMART
27 | **La recette** Smoothie vert pour les Kids
28 | **Je ne jette pas je recycle** **Cadre mosaïque fête des mères** Par la crèche BB Calins
29 | **DIY** Porte bijoux pour maman **by Oh Happy Day**
30 | **Carnet Rose**

RÉDACTRICE CAROLINE SEEBACH
Téléphone : (+352) 48 23 78 200
Fax : (+352) 48 89 99

EDITEUR PASCAL SEEBACH

KIDS CORNER
122, route de Thionville
L-2610 LUXEMBOURG
RCA B105977
TVA intracommunautaire LU 20486576

ADMINISTRATION JEAN-POL MEIS
Téléphone : (+352) 48 23 78 205
Fax : (+352) 48 18 54

CONTACT COMMERCIAL JEAN-CLAUDE NEGRI
Téléphone : (+352) 48 23 78 402
GSM : (+352) 621 353 755
E-mail : sales@publicom.lu

GRAPHISME / MISE EN PAGE ADAO TEIXEIRA
Téléphone : (+352) 48 23 78 400
Fax : (+352) 48 89 99

REGIE PUBLICITAIRE PUBLICOM S.A R. L.
Téléphone : (+352) 488 222
E-mail : publicom@pt.lu

IMPRESSION ROTOCHAMPAGNE

CRÈCHE OU NOUNOU ? QUEL MODE DE GARDE CHOISIR ?

Aujourd'hui, voici LA première question 'existentielle' de tous les futurs parents ! *Il faut dire que mœurs et sociétés ont fort changé et évolué depuis le siècle dernier. En effet, l'image de la maman au foyer s'occupant des enfants et des tâches ménagères devient rare. Et, même celui des grands-mères gardant leurs petits-enfants. De nos jours, la femme 'moderne' est active et occupe la même place que l'homme dans le secteur professionnel. Et en parallèle, les grands-parents sont eux aussi toujours actifs, l'âge de la retraite ayant reculé à 65 ans.*

Heureusement, plusieurs options sont proposées pour s'occuper des enfants durant les journées de travail, et en attendant l'âge d'entrer à l'école. Au Grand-Duché de Luxembourg, comme système de garde, vous avez le choix entre la crèche et l'assistante parentale ou Dageselteren (appelé plus familièrement une gardienne).

Tout d'abord, comme premier conseil, il est important de se renseigner sur les modes de gardes qui sont proches de chez vous ou proches de votre lieu de travail. A vous de savoir votre préférence. Les deux présentant des avantages et des inconvénients… En effet proche de votre domicile, vous éviterez à votre enfant des trajets aller-retour et les problèmes liés à la circulation. Cependant, en cas de soucis (maladie…) vous ne pourrez pas nécessairement être sur place rapidement. A contrario, proche du lieu de travail, vous serez vite disponible pour votre enfant. Et pour les mamans allaitant la journée, c'est un point non négligeable.

Une fois la localisation choisie, vient la question cruciale du mode garde. Alors pourquoi choisir, l'un plutôt que l'autre ? Est-ce qu'un système est meilleur ? Il s'agit là aussi de questions personnelles qui doivent répondre à vos attentes et besoins et, bien entendu, à ceux de votre enfant. En soi, tous sont bons et fiables. Mais ils doivent correspondre aux attentes de la famille et à votre philosophie de vie.

LES CRÈCHES

C'est le système le plus répandu au Luxembourg. Elles sont reconnues par le Ministère de l'Education Nationale de l'Enfance et de la Jeunesse et font l'objet de contrôles et suivis réguliers. Et, toutes acceptent les Chèques services accueil.

Une crèche est une véritable organisation qui propose aux parents et enfants divers services. Les offres sont très variées tant au niveau pédagogique, linguistique, horaire d'ouverture, qualité des repas etc. Là encore, à vous de cibler ce qui vous semble important.

La pédagogie pratiquée dans les crèches constitue un point fort de ce mode de garde. Pour ne citer que les plus répandues, avez-vous déjà entendu parler de Maria Montessori, Emmi Pikler, Toni Brazelton ou Françoise Dolto ? Il s'agit de professionnels visionnaires qui ont réformé la perception que nous avons de l'enfant, la manière de les accompagner dans leurs apprentissages et leur développement. Le but de cet article n'est pas de détailler les fondements de ces pédagogies, mais d'attirer votre attention sur les pratiques utilisées dans certaines crèches. Car les enfants ne seront pas pris en charge de la même manière selon les méthodes utilisées. Le matériel (jouets, vaisselles, mobilier…) aussi sera différent.

Par exemple, dans les crèches du groupe KIDSCARE, les bébés évoluent dans une ambiance d'inspiration Pikler. Le jeu libre et les activités autonomes sont préconisés pour développer la confiance et l'apprentissage par soi-même. Chaque bébé est considéré comme un être singulier et compétent qui franchit, à son rythme, les étapes qui le font

grandir. L'espace d'accueil, sécurisé et riche en matériel varié, permettra à l'enfant de bouger, se déplacer et se développer. Des objets simples sont privilégiés afin de favoriser les manipulations, le tri, l'assemblage, … En fonction des pédagogies pratiquées, des activités ciblées sont proposées : bricolages, peintures, chants, histoires, jardinage, activités culinaires, psychomotricité… et parfois des sorties comme piscine, visites de fermes pédagogiques, zoo… sont organisées.

La langue véhiculée constitue, elle aussi, un atout. Pourquoi ne pas mettre votre enfant en immersion linguistique ? Aujourd'hui, il est possible de placer son enfant dans une crèche anglophone, germanophone, francophone ou luxembourgeoise. Chez les crèches CHILDREN'S WORLD et VILLA WICHTEL, le personnel éducatif s'adressera aux enfants uniquement dans la langue ciblée. Que ce soit à travers les jeux, les activités proposées, le temps des repas…, les enfants seront en contact permanent avec la langue choisie. Certaines animations ont même pour objectif d'accroître un vocabulaire spécifique. C'est une option très intéressante puisque de nos jours le plurilinguisme, dans le secteur de la petite enfance, est au cœur des débats au Luxembourg ! Et des études ont prouvés qu'entre 0 et 7ans, un enfant apprend naturellement à parler les langues qui lui sont proposées.
Si je devais ne donner qu'un conseil, ce serait de choisir un système d'accueil où une langue différente de celle de la maison est véhiculée.

Les horaires d'ouvertures… Une fois encore, selon les établissements, vous trouverez des crèches ouvertes 12 heures par jour. Des crèches qui ouvrent plus tôt le matin ou plus tard le soir, voire des ouvertures le samedi. Et même des ouvertures en période de congés scolaires. Que l'on travaille dans un bureau, dans un commerce, dans le secteur de la santé ou autre… nos horaires diffèrent et nos attentes aussi !

Le repas est aussi une question fondamentale : Bio, local, frais, fait maison, traditionnel, menu végétarien, menu qui respecte les allergies, etc… Là encore, l'offre est variée et il ne faut pas hésiter à poser des questions et se renseigner sur ce qui est proposé. Certaines crèches ont leur propre diététicienne qui élabore les menus afin que ceux-ci répondent au mieux au besoin et en apport nutritionnel pour bébés et grands. Ces menus, hebdomadaires, sont souvent affichés ou proposés à l'avance aux parents.

Parfois, une infirmière fait aussi partie intégrante de l'équipe. Son rôle est de transmettre des procédures (cas de fièvres ou autre) et d'aiguiller/aider les éducatrices à faire face à certaines situations. Dans certaines crèches, comme dans le groupe LAVOREL Kids & Baby, c'est une collaboratrice à plein temps qui se déplace selon les besoins en structure et qui assure des formations ciblées pour le personnel éducatif.

Je pourrais aussi vous parler de l'équipe éducative souvent formée de personnes qualifiées : éducateurs, puériculteurs, institutrices, psychologues… qui peuvent faire partie du staff d'encadrement.

En résumé, la crèche est un système de garde complet qui comprend beaucoup de services et fait appel aux compétences de nombreux professionnels.

L'ASSISTANTE PARENTALE OU GARDIENNE

C'est aussi un système de garde répandu au Luxembourg, mais moins développé. Comme les crèches, l'assistante doit détenir un agrément conforme à la loi et décerné par le Ministère de l'Education Nationale de l'Enfance et de la Jeunesse. Soyez vigilant quant au bouche à oreille ! Et comme il s'agit d'un mode de garde effectué au domicile de la gardienne, il est préférable de consulter la liste officielle des assistantes sur le site *www.guichet.public.lu*, afin de trouver des personnes reconnues et qualifiées.

Comme les crèches, les *Dageselteren* acceptent *les Chèques Services Accueil*. Par contre, chacune à ses règles et fonctionnements qui diffèrent des crèches.

En ce qui concerne **la pédagogie** et les activités, elles sont moins élaborées voir rares. Il s'agit d'un accueil familial et calme où votre enfant sera occupé par des activités traditionnelles : jeux libres, coloriages, jeux dans le jardin, livres, promenades… Par contre, il participera à la vie familiale et votre enfant bénéficiera d'un encadrement privilégié, voire exclusif. Chez une assistante parentale, la collectivité comme en crèche n'existe pas.
Concernant **les langues**, ce sera la langue maternelle de la gardienne. Le but sera la communication et non l'apprentissage d'une autre langue. Sauf si vous choisissez une personne qui parle une autre langue que chez vous à la maison.

Pour **les horaires** de gardes, tout dépendra de la flexibilité de la personne que vous avez choisie. En règle générale, l'heure à laquelle vous venez déposer et rechercher votre enfant sont à convenir à l'avance. Et tout changement devra être signalé rapidement. Dans ce système de garde, vous confiez votre enfant à une famille qui, elle aussi, a son rythme de vie, ses obligations et ses imprévus. Par exemple, en cas de maladie, de vacances ou autres impondérables venant de votre gardienne, il n'y aura pas de relais.

La question du repas est aussi à convenir. Soit votre enfant mangera au goût de la famille, c'est-à-dire, les mêmes collations et menus préparés pour les membres de la famille. Soit, si cela ne vous convient pas, il vous faudra préparer les repas et gouters de vos enfants.
Pour terminer, il s'agit de deux modes gardes complétement différents. Le choix doit répondre à vos besoins et votre confort. Mais il doit aussi tenir compte de ceux de votre enfant et de sa personnalité.

Bonne recherche !

Alexandra GALASSO
Pôle pédagogique du
Groupe **Lavorel Kids & Baby**

Propos recueillis auprès de

LAVOREL Kids & Baby Invest For Children

pour ***KIDS CORNER MAGAZINE***

«ET QU'ÇA SAUTE !»

*Cette semaine, **KIDS CORNER** était invité à l'inauguration du tout nouveau **LIBERTY PARK** qui a ouvert ses portes ce samedi 13 mai à Terville. Voici un petit aperçu de ce terrain de jeu entièrement dédié au fun pour les kids bien sûr, mais aussi pour les plus grands...*

***Liberty Park** s'installe à **Supergreen** dans un bâtiment aux **normes HQE** de 2 200 m², ce qui en fait le plus grand Trampoline Park du Grand Est, doté de matériel de qualité fourni et conçu spécifiquement par la société France Trampoline. **Il est possible de pratiquer 9 activités à Liberty Park**, auxquelles s'ajoutent deux zones de détente, un bar et une zone évènementielle.*

LES ACTIVITÉS « CLASSIQUES » DES PARCS DE TRAMPOLINE :

MAIN COURT : c'est le terrain principal de saut pour découvrir les sensations en toute liberté. 33 trampolines interconnectés, 2 plateformes, une piste de 13 m pour les acrobaties enchaînées, un trampoline pyramide, 12 trampolines inclinés.

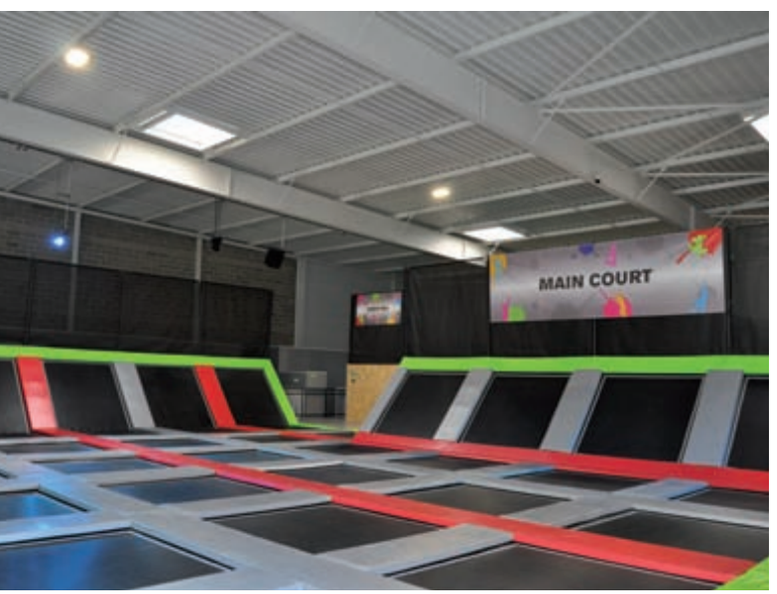

DODGE BALL : déjà très populaire aux États-Unis, le dodgeball ou « *ballon prisonnier sur trampoline* » est une adaptation fun et ludique du jeu enfantin pratiqué dans les cours de récréation.

Deux équipes, 1 ballon, 2 terrains et des sessions de jeu de 4 minutes. Le but du jeu : toucher un à un, ses adversaires avec un ballon pour les faire « prisonnier ».

TRAMPO DUNK : avec 3 pistes et 3 paniers de basket, 2 en vis-à-vis et un pour les plus petits, le Trampo Dunk permet à tous de « *dunker* » ou « *smasher* », quelle que soit sa taille.

FOAM PIT : littéralement « la fosse en mousse », cette activité ludique propose 3 pistes d'élan, 2 trampolines inclinés, un bac rempli de cubes en mousse pour effectuer un maximum de sauts sans aucun risque.

LES ACTIVITÉS PLUS TECHNIQUES

THE WALL : c'est Liberty Park en version technique et sensations extrêmes : 1 toile de trampoline de performance pour permettre d'accéder à 3 murs de hauteurs différentes jusqu'à 4 m.

LE FREE-STYLE : idéale pour les « *riders* », amateurs de snowboard, BMX, trottinettes. La toile spé- ciale permet de perfectionner les figures avec des accessoires tels que les planches de bounce board disponibles à l'accueil du Park.

LES ACTIVITÉS PLUS ORIGINALES

LA BATTLE BEAM : littéralement « *poutre de combat* », c'est une activité qui permet d'affronter un adversaire sur une poutre, chacun muni d'un bâton de mousse géant, avec pour but de rester le dernier

debout. La poutre de combat est située au-dessus d'une fosse remplie de cubes en mousse.

LA SLACKLINE : traduction anglaise littérale de « *ligne souple* », c'est une pratique sportive qui a vu le jour en Californie au début des années quatre-vingt par des grimpeurs en recherche de nouvelles sensations. Très prisée sur les plages américaines et de plus en plus en France, la Slackline connaît un engouement certain chez de plus en plus de pratiquants qui prennent plaisir à évaluer leur équilibre ou même faire des figures acrobatiques sur ces sangles. 2 Slacklines sont tendues au-dessus d'une fosse à cubes.

LE TRAMPO FOOT : 2 toiles de trampoline, des buts, 1 ballon mousse pour s'essayer à des tirs ou arrêts spectaculaires. L'espace

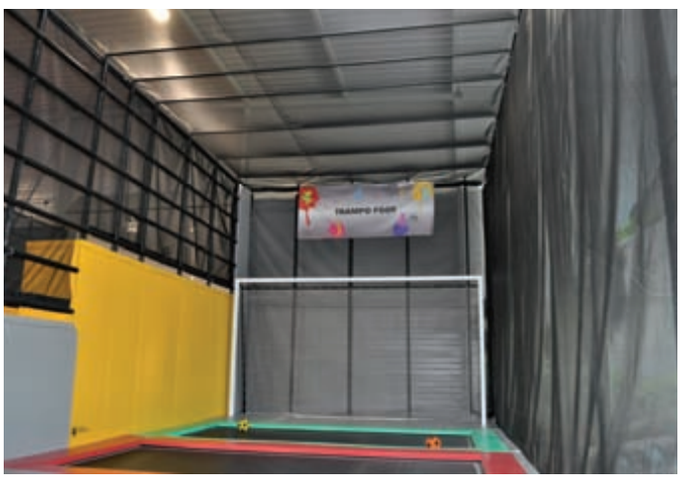

trampo foot permet de jouer à 2, 3 ou plus avec les pieds ou les mains…

Une fois que vous aurez pratiqué toutes ces activités en famille, il est possible que les estomacs crient famine et que vos mollets se rappellent à votre bon souvenir...

En libre accès, **Liberty Park** propose 2 univers détente : l'un de style urbain, le second dans une ambiance plus zen, agrémenté d'un bar sans alcool et de jeux.
Vous pourrez également vous restaurer dans une ambiance conviviale et détendue.

Des formules Anniversaire vous sont proposées pour un forfait de 150 € pour 8 personnes comprenant 2 h d'activités (1 h 30 sur le parc, 30 minutes de goûter), boissons, gâteaux, invitations téléchargeables, cadeau, chaussettes.

Le parc est accessible en autonomie à partir de 7 ans, mais **Liberty Park** n'a pas oublié les plus petits et propose une activité **Baby Jump pour les 3-6 ans sur renseignements à des heures bien précises** (en principe les matins) afin de garantir une parfaite sécurité des enfants.

Les fondateurs du parc nous ont par ailleurs précisé que les crèches luxembourgeoises sont les bienvenues, le personnel d'encadrement étant multilingue.

INFOS UTILES :

Le parc est ouvert 7 jours sur 7 de 10 heures à 22 heures
Le parc est accessible en autonomie à partir de 7 ans. Jusqu'à 10 ans, l'enfant peut être accompagné par un adulte au prix de 2 €.
Le tarif de base est de 15 €/h – 12 €/h pour les clients – 8 € pour les 3-6 ans.
Pour l'hygiène et la sécurité, les chaussettes spéciales antidérapantes sont obligatoires. Elles sont personnelles et en vente à l'entrée du parc au prix de 2 €.

LIBERTY PARK SUPERGREEN *Zone de la petite Ouette avenue du 14 juillet 1789 F-57 180 TERVILLE. De l'autoroute : sortie 41, parking gratuit. 30 minutes de Metz, 30 minutes de Luxembourg, 30 minutes de Longwy et 50 minutes de Sarrelouis. Ligne de bus 25 Terville Flandres Thionville.*
(Nouveau distibuteur KIDS CORNER)

WONDERMAMAN existe-t-elle ?

*Chez **KIDS CORNER**, nous avons voulu croire au credo de **Sheryl Sandberg**, la Directrice des opérations de **Facebook,** et autres wonder women : « **You can have it all** », on peut tout concilier, carrière et vie de famille. Etre une mère épanouie et une professionnelle accomplie. Pourtant, avec humour, une jeune maman du nom d'**Esther Anderson** a voulu démontrer à quoi ressemblait le quotidien d'une mère à la maison: une roue sans fin, une tâche colossale dont on ne voit jamais le bout! Apparemment, plusieurs jeunes mamans se retrouvent dans cette vidéo puisque plus de 12 millions de personnes l'ont visionnée sur **YouTube** (www.youtube.com/watch?v=_bP0Uf3Shd0).*

Alors du coup, nous n'étions plus sûrs du tout.... Est ce vraiment possible d'être une wondermaman ???

LA VALORISATION, C'EST IMPORTANT!

La culpabilité engendrée par le travail et les horaires de fou d'aujourd'hui dévalorisent beaucoup de jeunes femmes qui se sentent alors diminuées dans leur rôle de mère.

Prises entre le désir d'avoir un enfant et l'obligation de travailler, de nombreuses femmes optent très souvent pour la première alternative, soit avoir un bébé. Mais avec la venue du nourrisson, le travail prend alors des allures de véritables casse-tête chinois tant il est difficile de tout coordonner. Entre courir ramasser les enfants à la garderie et préparer les soupers, le plus difficile demeure l'acceptation de laisser son enfant à une autre femme. Pourtant, il est possible de partager son rôle de mère avec une tierce personne.Ce partage survient avec la présence du père qui a appris à s'occuper à sa façon du bébé. Par la suite, la transition s'effectuera plus facilement si bébé a déjà été gardé par une gardienne ou encore par un membre de la famille.

ET LE TEMPS?

La peur de ne pas donner assez de temps demeure préoccupante pour les mères qui pensent toujours qu'elles n'en donnent pas suffisamment.

Pourtant, la psychanalyste Françoise Dolto, auteure du livre « *Les enfants de Jocaste* », affirme le contraire. Elle soutient qu'être disponible pour son enfant, c'est l'emmener dans la sphère où l'on est. Ceci peut se traduire, par exemple, par le fait d'avoir bébé à côté de soi lorsqu'on est à l'extérieur et que l'on jardine ou encore de l'asseoir dans sa petite chaise lorsque l'on prend son bain.

Ces exemples de moments passés avec les enfants demeurent suffisants dans un contexte où la maman travaille. Il ne s'agit pas de comptabiliser le temps donné à ces derniers, car tôt ou tard la maman va sentir venir une dette de « *non-dû* » et qui pourra être difficile à gérer dans les semaines ou les mois à venir.

Les mamans ne devraient pas non plus s'obliger à jouer avec leur enfant lorsque l'envie leur manque. En contradiction avec leurs sentiments, elles doivent plutôt s'autoriser à prendre une pause et accepter de prendre du temps pour se reposer.

L'enfant, un véritable petit génie en matière de détection émotionnelle

maternelle, ressentira rapidement les sentiments contradictoires et pourra même jouer à rendre sa maman un peu plus coupable! Ce qui n'arrangera pas les choses bien évidemment!

Les cadeaux ne devront pas devenir un moyen de se racheter. Le rôle de la maman est d'assister son enfant afin qu'il devienne un être autonome et responsable et non pas de le couver en le mettant dans une bulle prenant l'allure d'une réalité complètement utopique.

ATTENTION AU BURN OUT...

C'est un des signes des temps, de plus en plus de parents viennent consulter pour dépression parentale. Ils arrivent effondrés, épuisés et lorsqu'ils décrivent l'enfer qu'ils vivent au quotidien avec leurs enfants, on les imaginerait victimes d'un alien monstrueux et ingérable ayant pris ses quartiers dans leur foyer. Pourtant, il est fréquent que le «*monstre*» qu'ils dépeignent ainsi, soit à peine âgé de 3 ou 4 ans. Mais, les difficultés peuvent être rencontrées avec des enfants de toutes les tranches d'âge et ceci jusqu'à la fin de l'adolescence.

LES SIGNES CHEZ LES MÈRES

1) **Désir de perfection sur tous les paramètres**
En développant un fantasme de perfection dans son mode d'éducation cette mère développe une omnipotence sur tous les plans de la vie de ses enfants et règne sur tous les fronts: l'école, l'éducation, leurs relations sociales, les vacances, leur santé. Elle génère en outre, une course à la performance et les prouesses de sa progéniture représentent sa réussite la plus probante.

2) **Etre au bout du rouleau et ne pas s'en rendre compte**
«Une mère au bord du gouffre nerveusement et au bout de ses réserves d'énergie, peut en toute inconscience et par souci de continuer à gérer à la perfection toute sa petite tribu, ne pas sentir qu'elle est en train de sombrer». C'est bien souvent l'entourage qui en prend conscience pour elle, en essayant de l'alerter.

3) **L'ambivalence des sentiments**
En dépit des grands principes d'éducation qu'elle s'était édictés avant la naissance des enfants, elle se surprend à ressentir des sentiments très contradictoires à leur l'égard. Les pertes de sang froid sont de plus en plus fréquentes et s'accompagnent parfois de violence et de cris. On assiste également à l'alternance d'un amour passion pour les enfants suivi d'un rejet parfois haineux. Elle se sent incomprise et victime d'injustice en regard de tout son investissement.

4) L'épuisement physique
Écrasée par une fatigue chronique, rien ne semble pouvoir soulager cet épuisement. Il lui semble qu'il lui faudrait rester des mois sous la couette pour en venir à bout!

5) Sensation d'overdose de tout
Elle a l'impression que la moindre action de la vie quotidienne, surtout en relation avec les enfants revient à gravir l'Everest!

4) Troubles du sommeil
En dépit de l'extrême fatigue, il lui est difficile, voire impossible de dormir autrement que par l'aide de somnifères.

6) Troubles de l'humeur
Accompagnés de plaintes répétitives, pessimistes et dépressives. Le malaise interne devient envahissant. Aussi tant qu'elle a la sensation de ne pas être entendue ou comprise par l'entourage, les mêmes plaintes reviennent en boucles.

7) Absence de désir sexuel, désintérêt pour son partenaire
La sensation d'épuisement est telle, que l'idée d'un rapprochement avec son conjoint est vécue telle une corvée supplémentaire.

8) Affaiblissement de l'estime de soi
Avec l'impression que la vie la dépasse et qu'elle n'a plus la capacité d'en tenir les rênes.

9) Isolement
Elle se replie sur elle-même et évite le contact.
Prise de poids ou amaigrissement spectaculaire

Sources :
Les enfants de Jocaste- F.Dolto
Le burn out parental- L.Holstein

Petite séléction d'idées cadeaux pour la fête des mères...

NAPPILLA

LES SAVONS À FROID CLÉMENCE ET VIVIEN

Très doux et nourrissants, Les savons à froid de Clémence et Vivien sont surgras et prennent soin des peaux les plus sensibles. Ils sont riches en glycérine naturelle, labelisés Vegan et Cruelty free par la PETA ainsi que par le mouvement Slow Cosmétique

Voici une sélection d' articles véganes et écologiques qui raviront les mamans :100% naturels, faits à la main, fabriqués en France.
www.nappilla.lu

LUSH

LA YUMMY MUMMY CREAM

La mère de toutes les crèmes de douche est composée de beurre de cacao issu du commerce équitable pour des douches divines.Cette mer d'huiles essentielles d'orange du Brésil et de géranium parfume votre peau d'une fragrance fleurie pleine de nostalgie. Incluez-la dans votre routine du matin pour une douche paradisiaque.

LE PAIN MOUSSANT YOUR MOTHER SHOULD KNOW

Le bois de rose apaisant s'associe au pamplemousse revigorant et au néroli enivrant pour un mélange des plus zen. Ce n'est plus un secret : parlez-en à votre mère !
www.lush.com

SAKANANA

Elle a alors eu l'idée de dessiner et de peindre directement sur des sacs, des porte-feuilles, des chaussures, des gants ou des verres.
www.sakanana.lu

NATURE ELEMENTS

Un autre mode d'utilisation des fleurs de Bach. Une ligne de soins anti-stress simple et essentielle.

Toute la gamme est disponible dans les magasins Nature Elements et en Pharmacie.
www.naturelements.lu

Petites Annonces

PASSEZ VOUS AUSSI UNE ANNONCE

Par téléphone au : (+352) 40 74 74

Par Internet : www.kidscorner.lu

Par courrier : KIDS CORNER 122, route de Thionville L-2610 Luxembourg

Par Fax au : 900 49 548 (2,23€) du Lux. 0909 82 083 (2,48€) de la Bel.

SERVICES

Chers lecteurs, Si une annonce vous intéresse et qu'une puce **ROUGE** se trouve devant elle, cela signifie que des photos sont disponibles sur notre site web.

Rendez-vous sur : www.kidscorner.lu

BABYSITTING

■ **Assistante parentale**, nord, avec agrément, à Wiltz, place libre pour enfants de 0 à 5 ans, décl., 5.-, Tel. 691232869

■ **Babysitting**, Jeune femme 37 ans, auxiliaire de vie avec expérience, garde vos enfants le week end et en soirée, décl., secteur Mondorf les Bains et env., 10.-, Tel. +33670461720

■ **Ch. dame ce vendredi**, pour effectuer un transport avec un enfant aller/retour Luxembourg Marange Silvange, à partir de 16.00h, pour 150.-, Tel. 621163715

■ **Cherche nounou sérieuse**, cdi, temps partiel, avec voiture, pour garder ma fille de 3 ans 1/2, de 17 à 19 h, 3j/sem, secteur Kirchberg/Pfaffenthal, Tel. 661578454

RECHERCHE

■ **Assist. parentale garde enf.**, avec agrém., accepte chèques serv., nuit et weekend, décl., Tel. 621192364

■ **Assistante parentale**, agréée, garde votre enfant à son domicile, chèque service, décl., Tel. 621516255

■ **Assistante parentale agréée**, accepte les chèques services, ch. enfants à garder à son domicile, non fum., rég. Dudelange, décl., Tel. 621410910

■ **Assistante parentale agréée**, avec expérience de 20 ans, Dudelange secteur Brill, garde vos enfants du lundi au vendredi, travail en collaboration avec chèque service, contacter moi pour toute information supplémentaire, décl., Tel. 26510893

■ **Assistante parentale agréée**, à Mersch, accueille enfants à partir de 7 h le matin, de lundi-samedi, avec chèques services, décl., parle lux., fr., Tel. 691362509

■ **Assistante parentale agréée**, chèque service, de Diekirch, vous offre ses services les soirs et week end uniquement, décl., Tel. 691809288

■ **Assistante parentale agréée**, dispose encore d'une place à Schifflange, décl., Tel. 691638791

■ **Assistante parentale garde des enf.**, avec chèque service, à Howald, décl., Tel. 621488383

■ **Assistante parentale garde vos enf.**, qui vont à l'école Wolkeschdahl, Lenkeschléi et Brill, à Dudelange, décl., Tel. 621482020

■ **Babysitterin**, Sie suchen eine seriöse Babysitterin? Ganze Tage, Wochenende, Buchung ebenfalls in letzter Minute, deutsch, lu. fr., angemeldet, Tel. 691625929

■ **Ch. à garder enfant**, à Reisdorf, décl., Tel. 661500589

■ **Dame avec plus. années d'expérience avec enf.**, ayant conduit des enf. de l'Ecole Européenne, vous propose à garder un enfant ou les conduire aux activités '17-'18 ainsi que les garder le soir et le weekend, Tel. 691726815

■ **Dame lux. garde enfants**, à Dalheim du lundi au vendredi, tr. gentille et bon humeur, avec agréement, décl., Tel. 621201455

■ **Garde d'enfants**, cdi, temps plein, femme de 34 ans parlant français, anglais, un peu luxembourgeois, serviable et adorant les enfants, décl., Tel. 661998819

■ **Garde enfants**, cdi, temps plein, ou cdd temps partiel, décl., Tel. 661581005

■ **J.f. ch. à faire du Babysitting**, chez vous, dispon. de suite ou faire le ménage, décl., Tel. 691541140

■ **Luxembourg**, cdi, temps plein, jeune femme 34 ans recherche du travail comme babysitter, décl., Tel. 661998819

■ **Nounou cherche à s'occuper de votre enf.**, cdd, temps partiel, de l'école européenne de Mamer. Besoin de les amener aux activités, je m'occupe uniquement de l'enfant, décl., Tel. 691436600

■ **Nounou disponible**, cdi, avec beaucoup d'expérience, et qui adore les enfants. Décl., Tel. 691541152

MÉNAGE-REPASSAGE

■ **Bügele Ihre Wäsche**, bei mir zuhause. Schnell und sauber. Kleiner Korb 20.-, grosser Korb 30.-, Hemden 2,50/Stück, Umgebung Bascharage, angemeldet, Tel. 691856849

■ **Ch. femme de ménage à Schengen**, cdi, temps partiel, 20h/semaine, lundi - samedi, décl., permis de véhicule obligatoire, à partir du 21.08.17. Commune de Schengen, Tel. 691106717

■ **Ch. femmes de ménage**, cdd, temps plein, expérience obligatoire. Embauche immédiate, Tel. 28993523 adomus jobs@adomus.lu

■ **Cherche femme de ménage**, avec voiture 4-6 hrs /sem. à Athus (B), Tel. 691509762

■ **Femme de ménage**, cdi, 80.-/mois, nettoyage d'une cage d'escaliers, couloir et 2 salles de bains à Athus à raison de 4 heures par mois, Tel. 691616815

■ **Putzfrau für Büro-Sandweiler**, Sprachen: Englisch oder Deutsch, zuverlässig, soll selbständig arbeiten und ein echter Teil der Firma werden. 2x2-3h/Woche, Tel. 26352593

■ **Putzfrau gesucht**, für Einfamilienhaus in Lorentzweiler, 1x wöchentlich 4 St., deutschsprachig Voraussetzung, Tel. 333604

■ **Sichen eng lëtzebuergesch Botzfra**, Suessem, 1x Woch 3 Stonnen, Tel. 505570 ou 621765672

RECHERCHE

■ **Aide à domicile**, femme de ménage ch. travail, ménage, repassage, babysitting et aide aux personnes agées, décl., Tel. 691623888

■ **Botzfra s. Aarbecht**, am Süden, ugemellt, Tel. 691898058

■ **Botzfra s. Aarbecht**, 3-4 St./mueres, am Süden vum Land, ugemellt, Tel. 621650661 ou 26510845

■ **Botzfra sicht Aarbecht**, 42, seriös an exakt, sicht eng Plaatz an der Emgéigend vu Schengen, Réimech, Mondorf, maachen och är Streck, ugemellt, Tel. 621503920

■ **Ch. trav comme femme de ménage**, au sud du Lux., décl., Tel. 691877498

■ **Ch. trav. comme femme de ménage**, nounou, à Rodange, à partir d'avril. Décl., Tel. 691136769

■ **Ch. trav. de ménage**, repassage, babysitting, aide à domicile, dans la région de Steinsel et alent., décl., Tel. 691133131

■ **Ch. trav. de ménage**, décl., Tel. 691556961

■ **Ch. trav. de ménage/repassage**, pour le matin, parle français, anglais et portugais, Tel. 621530241

■ **Ch. trav. de nettoyage**, et repassage, décl., Tel. 691558706

■ **Ch. travail de nettoyage**, décl., Tel. 691666718

■ **Ch. travail de nettoyage**, décl., Tel. 691730576

■ **Cherche femme de ménage**, 4hrs/semaine, Tel. 661213728

■ **Cleaning and ironing lady is looking for a job**, décl., Tel. 691874811

■ **Dame ch. à faire repassage à domicile**, décl., Tel. 661565612

■ **Dame ch. trav. de ménage et repassage**, pour les lundis, décl., Tel. 621593760

■ **Dame fait repassage**, très soigné (non fum.) à Dalheim, décl., Tel. 621201455

■ **Dame fait repassage**, sérieuse & flexible, matériel qualité & propreté irréprochable, région sud, Pétange, décl., Tel. 661920618 ou 661950334

■ **Dame honnête**, cdi, temps plein, ch. du trav. comme femme de ménage ou aide-cuisine, décl., Tel. 691311517

■ **Dame sérieuse**, parlant lux., fr., angl., ch. à faire heures de repassage ménage, à Esch ou Audun le Tiche, décl., Tel. +33687033275

■ **Dame tr. honnête**, cdi, temps plein, ch. trav. décl. pour laver les vêtements et repasser, Tel. 691311517

■ **Dame, 55 ans, propose son aide**, aux personnes en difficulté, fait repas, ménage, secteur Schifflange, Kayl, Noertzange, Dudelange, décl., Tel. 621761244

■ **Einkäufe**, Rentner erledigt für Sie Ihre Einkäufe, im Raum Bissen und Umkreis 20 km, Tel. 691869137

■ **Femme**, très sérieuse cherche travail ménage et repassage, avec voiture, décl., Tel. 691790223

■ **Femme 45 ans, espagnole**, ch. travail av. contrat dans le domaine du ménage ou bien avec des petits enfants, Tel. 621666062

■ **Femme ch. à faire ménage**, repassage, décl., Tel. +32466257469

■ **Femme ch. trav. comme femme de ménage**, repassage et faire du Babysitting, décl., Tel. 691391529

■ **Femme ch. trav. de ménage**, au Lux., Diekirch, Feulen, Schieren, Mersch, Rédange, qques heures, décl., Tel. 691849626

■ **Femme ch. trav. de ménage et garde enf.**, décl., Tel. 691547094

■ **Femme ch. trav. de ménage et repassage**, décl., Tel. 691660095

■ **Femme ch. travail**, chez privé, avec expérience dans ménage, décl., Tel. 691687409

■ **Femme de ménage**, cherche à faire heures de ménage et de répassage, décl., Tel. +33640174186

■ **Femme de ménage**, cherche quelques heures de ménage et repassage, au Luxembourg. Décl., Tel. 671500007

■ **Femme de ménage**, temps partiel, cherche du travail, rég. Clervaux, Hosingen, Weiswampach. Décl., Tel. 691867428 ou 691685712

■ **Femme de ménage**, sérieuse, avec expérience, ch. travail de ménage et repassage, aux alentours de Diekirch, décl., Tel. 691558491

■ **Femme de ménage**, ch. travail ménage et repassage, Luxbg et alentours, décl., réponds uniq. aux appels tél., Tel. 621167232

■ **Femme de ménage**, ch. travail ménage et repassage, Luxbg et alentours, décl., réponds uniq. aux appels tél., Tel. 621768154

■ **Femme de ménage avec expérience**, flexible, sérieuse et ponctuelle, ch. trav. dans entreprises et chez particuliers, disponible tout de suite, décl., Tel. 661125077

■ **Femme de ménage à domicile**, cherche travail repassage, ménage et nettoyage de qualité, satisfaction et confiance, demandez un devis, décl., Tel. 691559655

■ **Femme de ménage ch. trav.**, temps partiel, Differdange et env., décl., Tel. 691668408

■ **Femme de ménage ch. trav.**, temps plein, décl., Tel. 691659394

■ **Femme de ménage ch. trav.**, env. Lux.-ville, Howald, Bonnevoie, Beggen, Walferdange, Eich, Kirchberg, Rollingergrund, Gasperich, décl., Tel. 691381960

■ **Femme de ménage ch. trav.**, temps partiel, jeudi aprés-midi, je dispose d'expérience de ménage, repassage et garde d'enfants, je suis discrète, sérieux et organisée, décl., Tel. 691536061

■ **Femme de ménage ch. trav.**, 20h/sem., décl., Tel. 691869062

■ **Femme de ménage ch. trav.**, cdi, temps partiel, ayant de l'expérience professionnelle, à Lux., décl., Tel. 661998819

■ **Femme de ménage ch. trav.**, parlant français, expérimentée, décl., Tel. 691850603

■ **Femme de ménage ch. trav.**, env. Dudelange, Bettembourg, Kayl, décl., Tel. 621675540

■ **Femme de ménage ch. trav.**, env. Esch/Alzette, décl., Tel. 691531969

■ **Femme de ménage ch. trav.**, à Junglinster, décl., Tel. 353621425730

■ **Femme de ménage ch. trav.**, de ménage ou babysitting, avec certificat repassage, parle français, avec voiture, décl., Tel. 661834157

■ **Femme de ménage ch. travail**, qq hres de ménage, dispo de suite, sérieuse, honnête, avec voiture, à Esch, Belvaux, Differdange et alentours, décl., Tel. 621287692

COURS-LEÇONS

■ Photo disponible sur internet

■ **Bac+5 offre cours de soutien**, 20.-/mois, etudiant bac+5 économie finance donne cours de soutien en maths, français, arabe, , anglais, italien, sch, sci..., Tel. 621712214

■ **Ch. pers. féminine pour donner cours de guitare**, à femme, Tel. 621725813

■ **Ch. professeur allemand**, homme, à la retraite pour un soutien scolaire pour notre enfant de 7 ans, français, qui apprend tout juste la langue. Ehlange sur mess, Tel. 691591012

■ **Cours d'anglais et français**, étudiante en master, a des connaissances en langue allemande, Tel. 691927645

■ **Cours d'appui**, cdd, temps partiel, étudiante en master en économie et finance, offre des cours en maths, français, physique/chimie, comptabilité, économie, Tel. 691860961

■ **Cours d'appui**, étudiant master offre cours d'appui math, français, chimie, déplacement à domicile, Tel. 621736462 ou 691128242

■ **Cours d'appui à domicile**, cdd, temps plein, je suis étudiant en master à l'Université du Luxembourg, je propose de donner des cours d'appui à domicile en chimie et en biologie pour tous lycéens, si vous êtes intéressés, vous pouvez me contacter par mail, olivianovich@gmail.com Tel. 661355344

■ **Cours de français et allemand**, cdi, temps partiel, étudiant offre cours, horaire flexible, déplacement à dom., compétence confirmée, Tel. 621736462

■ **Etudiant**, bac +5, expér. 7ans, dispo. pour vos cours d'appui en maths et physique, lycée, BTS, fac. méd, écon., Tel. 691768668

■ **Etudiant avec bac +6**, habitant à Lux.-ville, donne des cours de soutien en math., chimie et fr., à ttes pers. dans le besoin, Tel. 621764837

■ **Etudiant bac +8 expérimenté**, donne cours en math, physique, chimie et fr., pour tous niveaux y compris universitaire, se déplace, Tel. 691521474

■ **Etudiant donne cours d'appui**, à domicile, en mathématiques, pour jeunes du primaire et du secondaire, Tel. 691573617

■ **Etudiant en langues**, cdd, temps partiel, donne cours de soutien scolaire en français, anglais, esp., se déplace, Tel. 407757 ou 691948952

■ **Etudiant master offre cours d'appui**, cdi, temps partiel, math, physique, chimie, français, Tel. 691574190 ou 691128242

■ **Etudiant sérieux et disponible**, donne cours de matières scientifiques pour toutes les classes, me déplace, Tel. 691521474

■ **Etudiante donne cours d'appui**, en français, math, économie, comptabilité, tous niveaux secondaires, Tel. 621426701

■ **Jeune fille dispo pour aide aux devoirs** , école fondamental, cycle 2+3, Tel. 691308183

■ **Mathématiques**, cdd, temps partiel, étudiant donne cours d'appui, niveau supérieur, Tel. 661273884

■ **Maths, Fr., Angl., Phys., Chim. etc**, étudiante en master donne des cours en maths, français, anglais, physique, chimie et aide à la préparation du bac, Tel. 691567187

■ **Nohëllef**, Primär & Lycée, Tel. 307512

★ **Nohëllef doheem**, Primärschoul Lycée, Prüfungen, Tester, Noexamen, SMS "Nohëllef", **Tel. 691186385**

■ **Révision pour 1ère**, étudiant donne cours de mathématiques, physique et chimie pour 1ère b, c et d. disponible et me déplace, Tel. 691521474

■ **Studentin gëtt Nohëllef**, Studentin am 2. Joer Chimie zu Stroosbueg gëtt Weekends Nohëllef, Tel. +33754846445 ou 691541418

VÊTEMENTS

BÉBÉS

■ **10 bodies 24 mois**, coton, couleur pastels, paquet neuf, 9.-, Tel. 691931164

■ **Babyjacke und Pullover**, Zust. ungetragen, Größe ca. 62-68, 25.-, Tel. 691526929

■ **Bottines roses Jacadi**, pointure 23, cuir int. et ext., très peu portées, 25.- à disc., Tel. 691254844

■ **Chaussures**, pour bébés + garçons, p. 21 marque Pepino, Kickers, Däumling, p. 22-27 diff. marques à partir de 10.-/pce, Tel. 691474069

■ **Chaussures Chérie**, bleues, p. 20, 10.-, Tel. 691251301

■ **Chaussures et accessoires**, dès la naissance - 2 ans, garçon, 200.-, Tel. 691692428

■ **Chaussures Pepe**, jaunes avec étoiles, p. 19, 10.-, Tel. 691251301

■ **Chaussures roses fourrées**, p. 21, 10.-, Tel. 691251301

■ **Chaussures roses pales**, p. 22, 10.-, Tel. 691251301

■ **Chaussures Zecchino D'Oro**, jaunes avec points, p. 21, 10.-, Tel. 691251301

■ **Combi-pilote**, taille 12 mois, tr.b.ét., peu utilisée, 12.-, Tel. 691254844

■ **Combinaison**, Jacadi, taille 3-6 mois, couleur bleu, 35.-, Tel. 621654637

■ **Combinaison**, Jacadi, taille 9-12 mois, couleur rose, 45.-, Tel. 621654637

■ **Combinaison Pilote Jacadi**, Pilot en nylon matelassé pour fille, t. 3 mois, tr.b.ét., 25.-, Tel. 661420342

■ **Costume de cérémonie**, pour bébé 9 pièces, 65.-, Tel. 621213668

■ **Crocs violet taille 4-5**, 5.-, Tel. 691251301

■ **Pull rose 1 mois Absorba**, 10.-, Tel. 691251301

■ **Pullover avec pantalon**, blanc, t. 12 mois et encore beaucoup plus d'habits aussi autres tailles (garçon), 10.-, Tel. 691474069

■ **Pyjama 1 mois Berenice Kids**, rose avec ailes d'ange, 15.-, Tel. 691251301

■ **Pyjama 1 mois Jacadi**, blanc avec petites fleurs roses, 15.-, Tel. 691251301

■ **Pyjama 3 mois Jacadi**, blanc et rose, 10.-, Tel. 691251301

■ **Pyjama Noukies 6 mois**, neuf avec étiquette, 12.-, Tel. 621551006

■ **Robe 1 mois Petit Bateau**, rose, 10.-, Tel. 691251301

■ **Robe 3m Tartine & Chocolat**, rouge, 20.-, Tel. 691251301

■ **Robe Dress Denim with matching bodysuit**, Baby denim dress with matching bodysuit 12m/74cm, in very good condition, 15.-, Tel. 691289289

■ **Robe Dress Gocco**, Boomer dress and matching flower 9-12 months in very good condition. Spring-Summer, 15.-, Tel. 691289289

■ **Robe Dress Red La Mascot Venezia**, Baby dress in red with matching bodysuit 9m in very good condition, suitable for autumn and winter, 18.-, Tel. 691289289

■ **Robe Red Romper Dress**, Baby Romper dress Red 12m/74cm in very good condition, 10.-, Tel. 691289289

■ **Sac de couchage Noukies**, taille naissance-3mois, 12.-, Tel. 621408793

■ **Sandales Orchestra**, p. 21, jamais portées, 10.-, Tel. 691251301

■ **Short Bonpoint**, à fleurs, 6 mois, 10.-, Tel. 691251301

■ **Sommerkleider Mädchen 6M-12M**, wegen Geschäftsauslösung Secondhandkleider, sehr guter Zust., 60 Teile. Versand oder Abholung möglich, 60.-, Tel. 661271005

■ **T-shirt et short 3 mois Il Gufo**, T-shirt blanc et short rose, 10.-, Tel. 691251301

■ **T-shirts pour garçon**, taille 98. Lot de 5 pièces pour 10.- ou vendu séparément pour 3.-/pièce. Encore beaucoup d'autres vêt., Tel. 691474069

■ **Tenue neuve Hema 4-6 mois**, avec étiquette, 4.-, Tel. 621551006

■ **Tenue neuve Petit Bateau avec étiquette**, sous-pulls bodys + pantalons. Prix achat 43.-, 15.-, Tel. 621551006

■ **Veste hiver Nike (neuve)**, taille 3-6 mois, jamais portée, 20.-, Tel. 621408793

■ **Vestes pour filles**, diff. mod., 7-9 mois, la pièce, 10.-, Tel. 691474069

■ **Vêt. fille**, taille 62-68, b.ét., 50.-, Tel. 691692428

■ **Vêt. naissance à 6 mois**, lot de plus de 100 pièces de vêt. garçon ou fille (t-shirt, pull, manteau, pantalon...) de la naissance à 6 mois, 50.-, Tel. 621754265

■ **Vêtements bébé 3 mois**, vêtements fille et garcon 3 mois (taille 62 cm), 1.-/pièce, Tel. 621754265

Vêtements Catimini, t. 74/80, pantalons, robes, leggings, vestes pour filles, tr.b.ét., autres photos disponibles via mail, à partir de 20.-, 20.-, Tel. 661226797

■ **Vêtements fille et garçon 18 mois à 2 ans**, (taille 92 à 98 cm), pce, 1.-, Tel. 621754265

■ **Vêtements fille et garçon 9 mois taille 74cm**, pce, 1.-, Tel. 621754265

■ **Vêtements garçon**, hiver, printemps, été, t. de 68 à 104, aussi bcp de chaussures, point. de 21 à 28, 36, 37, Tel. 691474069

■ **Vêtements garçon 0-3 ans**, Vêtements et chaussures toutes saisons, à choisir sur place, à partir de 1€, Tel. 621240503

■ **Vêtements garçon 2 ans**, carton comprenant de tout (body, t-shirts, pulls, pantalons, etc), 30.-, Tel. 621184518

■ **Vêtements garçon 3 mois**, 1 veste, 8 pyjamas, 11 bodys, 1 pantalon, 2 pulls, 4 sweat-shirts, 6 t-shirts, 20.-, Tel. 691256740

Vêtements pour garcons, env. 50 pièces, taille 56-74/80, bodies, 4 gigoteuse taille 70, T-Shirts, Pullovers, pantanlons, collants, chaussettes, bonnets, 50.-, Tel. 691813006

■ **Vêtements taille 6 mois**, fille et garcon 6 mois (taille 68 cm). 1.-/pièce, Tel. 621754265

■ **Vêtements, chaussures d'enfant neufs**, de 3 à 18 mois, + 3 vestes et des chaussures, 100.-, Tel. 621396060

RECHERCHE

■ **Ch. vêt. enfants**, tout âge, m/f ainsi que des jouets gratuitement, Tel. 691474069

ENFANTS

■ **2 blousons hiver garçon**, bleu avec capuche, taille 122, 7 ans, manches resserrables par scratch, fermeture avant zip, neuf + 1 blouson tbé, 30.-, Tel. 691931164

■ **Anorak Batman 8 ans**, acheté chez Bram, belle qualité, bleu marine et orange, 15.-, Tel. 691254844

■ **Anorak Winnie Disney 5 ans**, bleu foncé et clair, très chaud, tr.b.ét., 12.- à disc., Tel. 691254844

■ **Basket Heelys taille 35**, très bon état, peu servi, 30.-, Tel. 621181325

Baskets Heelys, très bon état, pointure 35, 30.-, Tel. 621181325

■ **Blouse noire fille 134-140**, neuve, ouverte en triangle dans le dos, modèle original, 12.-, Tel. 691529759

■ **Blouson en jean Zara**, fille, taille 6 ans, exc. état, Howald, 5.-, Tel. 621203499

■ **Bottes caoutchouc Aigle**, bleues marine, p. 38, 15.-, Tel. 621495935

■ **Bottes caoutchouc fille**, p. 32, b.ét., noir et rose, 5.-, Tel. 621495935

■ **Bottes Crocs fourrées neuves**, prix neuf 70.-, point. 30-31, imperméables, rose-gris-noir, portées 1x, exc. état, 20.-, Tel. 621316699

■ **Bottes en cuir**, pointure 35, noir, jamais portées, 15.-, Tel. 691879874

■ **Bottes enfant neuves**, noires, jamais portées, p. 35, 10.-, Tel. 621379657

■ **Bottes fourrées fille 28/29**, argentées, neuves, imitation mouton, 7.-, Tel. 691529759

■ **Bottes plastiques**, p. 33, rouges, neuves, 8.-, Tel. 691529759

■ **Bottines pluie p. 28**, 5.-, Tel. 661123002

■ **Boxershort pour garçons**, +/- 4 ans, 5 pces 3.-, peuvent aussi être envoyés par poste (+ frais d'envois), Tel. 691474069

■ **Catimini Longsleves for boys - size 110cm**, Used Set of 2 Catimini Longsleves. Size: 110cm / 5years, 35.-, Tel. 1604319896

■ **Legging thermo pour hiver**, très chaud, 1 noir, 1 gris, 1 bleu, 1 rouge, la pièce, 4.-, Tel. 691529759

■ **Lot 2 leggings, neufs**, t. 140, 1x noir, 1x noir avec petits ronds, 8.-, Tel. 691529759

■ **Lot t-shirts 134-140, 10 ans**, manches longues, col roulé, top, ou tshirt un peu spécial, 15.-, Tel. 691529759

■ **Lot vêtements fille**, t. 128, lot printemps/été, 1 carton à 20.- (1,54.-/pce) et un à 25.- (1,78.-), Tel. 691529759 Région Noertrange, Ettelbruck

■ **Lot vêtements fille 7 ans**, 18 robes manches courtes, 6 pantalons, 8 leggings, tee shirts manches courtes et longues, 1 anorak rose, 6 casquettes, 70.-, Tel. 621743950

■ **Moonboots Jack Wolfskin**, ét. impecc., p. 35-37, 10.-, Tel. 621290117

■ **Pantalons pour garçons**, t.: 98-104, beaucoup de modèles, 8.-/pièce ou par lot, Tel. 691474069

■ **Pantalons pour garçons**, 4 Jeans taille: 4 ans. Pantalon gauche à 15.- et les 3 autres à 10.-/pièce ou les 4 pour 40.-, Tel. 691474069

■ **Polaire Jack Wolfskin**, t. 140, orange/brun, tr.b.ét., 10.-, Tel. 621267721

■ **Pull et chemise Petit Bateau**, très beau pull Jacadi 2 ans, très chaud et chemise en jean 3 ans, très facile à porter, 10.-, Tel. 691350011

■ **Pull pour garçon**, t. 92 ainsi que d'autres tailles, Tel. 691474069

■ **Pulls garçon**, div. mod., t. 98-104, à partir de 5.- pce, Tel. 691474069

■ **Pulls pour garçons**, 4 ans, les 3 pièces à 20.- ou la pièce à 8.-. Encore beaucoup d'autres habits (+/- tout âge), Tel. 691474069

■ **Pulls pour garçons**, 2 pulls rayés bleu/blanc, taille 98. Les 2 pour 12.- ou 8.-/pièce. Beaucoup d'autres vêtements en stock (+- toute taille), Tel. 691474069

Robe de communion, robe 3 pces + accessoires (gants, sac, voile), 250.-, Tel. 691150166

■ **Robe de communion + veste**, t. 164, 50.-, robe de communion + veste, t. 158-164, 50.-, Tel. 691731557

■ **Robe Flamenco enfant**, pois rouges sur blanc, complète, châle à franges rouge, taille 10 ans, 95.-, Tel. 691638066

■ **Sandales unisexe pointure 22**, tr. peu util., tr.b.ét., 10.-, Tel. 691529759

■ **Sous pull + chemise garçon**, t. 104, les 2 pièces pour, 10.-, Tel. 691474069

■ **T-Shirt J&Joy**, taille 18 mois, 15.-, Tel. 621302010

■ **Tennis Nike**, neuves, jamais portées, numéro 25, 29.-, Tel. 691444676

■ **Turnschuhe**, 2 Paar Turnschuhe Nike, Gr. 35, wie neu, 10.-/St., 1x Vans (schwarz/orange), Gr. 35, 3x getragen 12.-, Gummistiefel Aigle, Gr. 34, 8.-, Tel. 359902

■ **Veste Compagnie des Petits**, manteau 8A fille, jamais porté, étiquette encore sur le manteau, polaire à l'intérieur + déperlant, utile en cas de pluie, 45.-, Tel. 691529759

Veste imitation cuir, taille 98. Taillé grand. Quasi neuf. Couleur cognac, 15.-, Tel. 621302010

■ **Veste printemps/été by Madonna**, veste de pluie 104/110, neuve, imperméable, 20.-, Tel. 691529759

Veste Sergent Major, taille 3 ans, b.ét., 14.-, Tel. +33668114553

■ **Vêtements + chaussures garçon**, 7-9 ans, impecc., jeans, t-shirts, sweats, vestes hiver, chaussures, bottes etc., prix à partir 2.-, vente en lots possible, Tel. 621363064

■ **Vêtements enfant garçon**, lots de blousons, t-shirts, jeans, jackets hiver et été etc. Taile 122, 128, 152. Prix entre 2-10 pièce, 2.-, Tel. 691695486

■ **Vêtements enfants**, fille 6-8 ans, en très bon état, differents modèles et marques, si intéressé, me contacter, 10.-, Tel. 691851881

■ **Vêtements et jouets**, pour enfants (0-10ans), Tel. 307512

■ **Vêtements garçon**, taille 3 ans, carton comprenant de tout (body, t-shirts, pulls, pantalons etc.), 30.-, Tel. 621184518

■ **Vêtements garçon 4 ans été**, 10 pantalons, 10 shorts, 14 chemises, veste imperméable, 2 vestes jeans, 16 T-shirts, 7 sweat-shirts, 3 pyjamas, 3 gilets, 50.-, Tel. 691256740

■ **Vêtements pour garçon**, Tel. 691474069

RECHERCHE

■ **Ch. vêt. fille**, t.140, 146 et plus, à donner pour réutiliser, région Wiltz, Tel. 691529759

ADOS

■ **Chaussures enfant FiveFingers**, Vibram, fille, p. 36, modèle Speed XC, tr.b.ét., 25.-, Tel. 621379657

■ **Costume garçon t. 146**, Lehmann, 100% laine, 75.-, Tel. 621144507

■ **Lot de vêtements garçon**, 12-14 ans, 10.-, Tel. +3263370767 ou +3263388996

Manteau garçon, hiver, avec capuche brun velours, 12-14 ans, 10.-, Tel. +3263370767 ou +3263388996

Veste Nike garçon 16 ans, sportive, grise, avec capuchon, 30.-, Tel. 358806

■ **Vêt. pour garçon**, jusqu'à 15 ans (un peu de tout âge): pantalons, pulls, t-shirts, pyjamas, vestes, chaussures etc., Tel. 691474069

■ **Vêtements pour garçons**, 12-16 ans, pyjama hiver/été, pantalons, pulls, t-shirt, short, Tel. 691474069

COSTUMES DÉGUISEMENTS

■ **Costume Blanche Neige**, vêtement de carnaval, 2 pièces. T. 2 à 4 ans, 3.-, Tel. 621754265

■ **Costume indien**, 2 à 4 ans, 2 pièces, 3.-, Tel. 621754265

■ **Costume petit singe bébé**, âge bébé de 6-12 mois, état neuf jamais servi, encore dans emballage avec semelles anti-dérappantes, magnifique, 20.- fixe, Tel. 661780512

■ **Costume princesse**, vêtement de carnaval, 2 à 4 ans, de couleur bleu, 3.-, Tel. 621754265

■ **Costume princesse rose**, vêt. carnaval, 2 pièces fille, rose, t. 2-4 ans, 3.-, Tel. 621754265

■ **Déguisement carnaval enfant**, "Musketeer d'Artagnan", taille 152, pantalon, cape, chapeau et épée, neuf, jamais porté, 20.-, Tel. 621267721

■ **Déguisement chat neuf**, 6-12 mois, Amscar, 10.-, Tel. 691251301

■ **Déguisements enfant 6-8 ans**, masque: 1.-, lunettes: 1.- chacune, robes: 6.- chacune, Howald, Tel. 621203499

■ **Masque de déguisement**, portée une soirée, 10.-, Tel. 621702548

■ **Panoplie de majorette**, vêtements, baguette... pour enf. 10/13 ans, état impec., 8.-, Tel. +33602277503

■ **Robe Reine des neiges**, 7-8 ans, en tulle, neuve, 10.-, Tel. 691529759

ACCESSOIRES

BÉBÉS

■ **2 barrières de sécurité**, extensibles (73-82cm), à coller avec bande double face ou à fixer avec des vis, 20.-/pce, 40.-, Tel. 26729197

■ **2 sacs de couchage bébé**, 1x Odenwälder (duvet), prix neuf 180.-, prix de vente 45.-, 1x Noukie's, prix neuf 80.-, prix de vente 25.-, b.ét., lavés, les 2 pour 60.-, Tel. 621316699

■ **3 Baby Carrier Active**, 90.-, Tel. 621211370

Accessoires, lit complet bébé, trotteur Chicco, siège auto, table musicale d'éveil, transat de bain, jouets, 76.-, Tel. 621213668

■ **Angel Care**, 100.-, Tel. 621211370

■ **Angel care baby phone**, parfait état. Fourni avec une plaque de détection de mouvements à placer sous le matelas de bébé et veilleuse sur l'unité bébé, 40.-, Tel. 691137667

■ **Angel-Care**, prix neuf 200.-, babyphone avec access., 130.-, Tel. 691617714

■ **Angelcare Babyphone AC403**, détecteur de mouvements blanc, unité à piles rechargeables, sous le matelas, signale si bébé ne bouge pas, 90.-, Tel. 621429373

■ **Anneau de bain**, pratique car il se plie (rangement ou déplacement), 10.-, Tel. 691529759

■ **Anneau de bain Aquababy**, 20.-, Tel. 661260391

■ **Anneau de bain OK Baby**, Flipper évolution, rose clair, 10.-, Tel. 691230683

■ **Articles puériculture**, smoby cotoons, bébé confort, etc., Tel. 691529759

■ **Baby Bath Hoppop**, 30.-, Tel. 621254368

■ **Baby Bottle Warmer**, Philips, 30.-, Tel. 621211370

■ **Bougie baptême**, 2 bougies baptême, 40.-, Tel. 621219866

■ **Cale bébé**, Deltababy Coussin cale bébé lit position côté, 10.-, Tel. 691532705

■ **Ceinture de grossesse neuve T1**, Cellacare Materna, 11.-, Tel. 621551006

■ **Ceinture de sécurité voiture**, conduire sans risques pour femmes enceintes, 20.-, Tel. 621240503

■ **Chaise balancelle pour bébé**, "Graco Lovin Hug", 50.-, Tel. 621240503

■ **Chaise bébé**, à accrocher sur une table pour bébé/enfant jusqu'à 15 kg, facile à emporter partout, 20.-, Tel. 621508595

■ **Chaise bébé amovible**, fixation sur tout type de chaise adulte, idéale pour emmener bébé manger au restaurant, rapide et réglable en hauteur, 50.-, Tel. 661780512

■ **Chancelière Mucki poussette**, grande chancelière. Comme neuf, 50.-, Tel. 691845018

■ **Changing bag with accessories**, Pick up flexible (center or Auchan), 10.-, Tel. 691161521

■ **Chauffe-biberon Babymoov**, pour les voyages. Sans électricité, gel chauffant. Pour bib. et petits pots. État neuf. Strassen, 10.-, Tel. 621677760

■ **Chauffe-biberon Beaba**, maniable et facile à transporter, chauffe très rapide, pour petits et grands biberons, neuf et de très grande marque, 30.-, Tel. 661780512

■ **Chauffe-biberon stérilisateur**, et petit pot, dans emballage d'origine, 30.-, Tel. 691529759

■ **Chauffe-biberon Tefal**, parfait état, mode d'emploi et emballage, 25.-, Tel. 26747850

■ **Chauffe-biberons Avent**, 18.-, stérilisateur Avent, 25.-, cuisson vapeur avec mixer Babycook, 70.-, Tel. 691617714

■ **Chicco Mia**, Relax rose y inclus jouets amovibles, 40.-, Tel. 621160648

■ **Childwood Matelas**, 60/120 cm Koko Anti Allergique 11cm, 75.-, Tel. 621160648

■ **Comfort & Harmony Vibrating Bouncer**, Bouncer features a cradling seat with removable head support. Soothe baby with melodies and vibrations, 40.-, Tel. 621705149

■ **Couffin osier**, avec habillage tons pastels, gigoteuse bébé tons pastels + transat, le tout, 25.-, Tel. +33382501565

■ **Coussin allaitement blanc**, housse toute douce et facilement amovible pour lavage en machine, b.ét., 30.-, Tel. 621677760 à Strassen

■ **Coussin bibed babymoov**, 80.-, Tel. 661260391

■ **Couverture Doomoo**, cotton stones blue, 20.-, Tel. 661260391

■ **Couverture intégrale bébé**, bleu ciel et blanc, le haut peut se fermer pour former un bonnet (avec 4 boutons pressions), fermeture éclair tout autour, 35.-, Tel. 621141534

■ **Doomoo**, coussin de maternité, 45.-, Tel. 691210776

■ **Doomoo**, nid, 80.-, Tel. 691210776

■ **Doomoo Swing**, Balancelle pour pouf, 15.-, Tel. 691532705

■ **Echarpe bébé Mandula**, vert clair, 35.-, Tel. 621133971 ou 27762848 apr. 19 hrs

■ **Echarpe porte-bébé**, Didymos, taille 7, gris-blanc rayé. Jamais utilisé, parfait état, 50.-, Tel. 661226797

■ **Egouttoir à biberon Béaba**, passe au lave-vaisselle, capacité 6 biberons + accessoires, compatible pour tous types de biberons, 13.-, Tel. 621141534

■ **Ensemble de lit Vaco**, tour de lit/housse de couette et oreiller/gigoteuse et voile de lit, motifs souris, couleur taupe. Vente séparée possible, 80.-, Tel. 691230683

■ **Flaschenwärmer**, 2.-, Tel. 661668331

■ **Gel chaud ou froid**, neuf, gel qui peut se congeler ou se faire bouillir ou passer au micro-ondes pour fournir des heures de chaleur ou froid, 8.-, Tel. 691529759

■ **Gigoteuses**, 110 cm, demi-saison, 10.-, Tel. 621184518

■ **Grand coussin d'allaitement**, gris, housse peut s'enlever et laver, 10.-, Tel. 691978592

■ **Grand coussin d'allaitement**, 20.-, Tel. 621240503

■ **Housse tapis à langer**, 6 couleurs: rouge x 3; bleu x 3, l'unité, 5.-, Tel. 621141534

■ **Jungle Gym**, This bright and cheery activity center features a quilt with a silky border and colorful arches supported by an adorable giraffe, 20.-, Tel. 621705149

■ **Kangourou/porte-bébé**, install. facile et régl. rapides grâce à ses 2 parties. Pratique et sécurisé! Posit. face à soi/face au monde, tr.b.ét., 25.-, Tel. 661420342

■ **Lit de voyage + matelas**, Lit parapluie Pericles gris (+ housse avec sangle / ouverture sur le côté (tirette) / roulettes / petit cheval en décoration). Matelas lit parapluie (avec housse), 65.-, Tel. 621160648

■ **Porte-bébé**, Quinny curbb, bleu, 3-15 kg, 50.-, Tel. 691210776

■ **Porte-bébé**, 30.-, Tel. 691444676

■ **Porte-bébé Babybjörn**, modèle Miracle, organic, noir brun, b.ét., 60.-, Tel. 661288585

■ **Porte-bébé BabyBjörn**, original/couleur beige, en coton lavable en machine, 35.-, Tel. 691230683

■ **Porte-bébé dorsal**, pour randonnées, 20.- à disc., Tel. +33382501565

■ **Porte-bébé Manduca**, physiologique, couleur sable, avec accessoire ZIP IN de couleur noire, très peu utilisé, très bon état, 65.-, Tel. 691808858

■ **Porte-bébé Stokke 3 en 1**, état impeccable, couleur taupe, avec boîte d'origine et manuel, 60.-, Tel. 27849136

■ **Porte-bébé Tomy**, brun foncé, 30.-, Tel. 621133971 ou 27762848 apr. 19 hrs

■ **Poubelle Sangenic**, pour pampers Sangenic "Tommee Tipee", blanc, 10.-, Tel. 691730214

■ **Poubelle Sangenic**, sans recharge, 15.-, Tel. +32496323479

■ **Poubelle Sangénic anti-odeurs**, pour couches, avec réserve de sachets, comme neuf, 20.-, Tel. 621151650

■ **Protection robinet Hippocampe**, évite les brûlures et les bosses, s'adapte à tous les mitigeurs, protection bien rembourrée, 10.-, Tel. 621141534

Rehausseur de voyage, pratique, avec coussin gonflable, adapté aux enfants en bas âge qui tiennent déjà assis tout seuls, 10.-, Tel. 621422080

■ **Reisebett**, Hauck, rot-gelb, 20.-, Tel. 26959899

■ **Relax Bloom**, marron, 50.-, Tel. 621647306

■ **Relax Disney**, tr.b.ét., 10.-, Tel. 621744877

■ **Relax Prémaman**, bascul. ou fixe, multipositions, couleur beige à motifs bleus, 30.-, Tel. 621285260

Réhausseur chaises, bleu/vert, tr.b.ét., pratique pour amener au restaurant et réhausser la chaise, 30.-, Tel. 621195505

■ **Réhausseur pour lit bébé**, se fixe sur tous les lits bébé, parapluie, 20.-, Tel. 621240503

■ **Robot Babycook**, mixeur, cuiseur, marque Beaba, parfait état, peu servi, couleur pastel, livret recettes inclus, 35.-, Tel. 691931164

■ **Sac à dos Chicco bleu foncé**, porte-bébé avec protection pluie et soleil, tr. pratique pour rando, ceinture avec porte-GSM et porte-bouteille, 65.-, Tel. 621195505

■ **Sac à langer en cuir Quinny**, sac neuf, 50.-, Tel. 691977306

■ **Sac à langer Lässig**, avec porte biberon isotherme et sangles attachement poussette, 40.-, Tel. 691532705

■ **Sac transport Babycook**, neuf. Grâce à ce sac vous pourrez transporter votre Babycook partout. Coque rigide pour le protéger mais aussi le ranger, 20.-, Tel. 621141534

■ **Sangenic**, pour couches bébé avec recharge, 10.-, Tel. 691307774

■ **Sangénic**, poubelle à couches anti-odeurs, 18.-, Tel. 691474069

■ Photo disponible sur internet

■ **Set toilette bébé Hoppop**, prix d'achat 46.-, 10.-, Tel. 621255502

■ **Siège de bain Smoby Cotoons**, vert, tr.b.ét., 28.-, Tel. 691529759

■ **Siège de bain VTECH**, manque une ventouse sur les 4, photo par mail sur demande, 15.-, Tel. 691529759

■ **Siège réducteur WC Bébé Confort**, s'adapte à tout type de WC, 5.-, Tel. 621141534

■ **Siège table**, siège enfant portable pour fixer à une table, 50.-, Tel. 621211370

■ **Snuza Hero suivie de réception**, 35.-, Tel. 691532705

Stérilisateur Avent, tr.b.ét., 30.-, Tel. 661221074

■ **Stérilisateur Avent**, 20.-, Tel. 621240503

■ **Stérilisateur Avent + access.**, Beaba Abtropfgestell, Avent Mikrowellen Sterilisator mit Flaschenbürste und Milchpulver Portionierer, 25.-, Tel. 691813006

■ **Stérilisateur biberon Babymoov**, tbé, jusqu'à 6 biberons, accessoires, stérilisation à froid ou par micro-ondes, mode d'emploi et emballage, 15.-, Tel. 26747850

■ **Stérilisateur chicco**, comme neuf, 50.-, Tel. 691444676

■ **Swimtrainer**, bouée harnais et attaches 8-18kg et harnais et rênes clippasafe, 0-4 ans, 15.-, Tel. 661454042 Lux.-ville

■ **Système de retenue nacelle**, permet de fixer un lit-nacelle ou landau sur la banquette arrière, tbé, 35.-, Tel. 621151650

■ **Tableau/toile lumineuse 50x50**, tableau singe et croco avec 20 leds qui permet de remplacer une luciole, fonctionne avec pile, bouton marche/arrêt, tr.b.ét., 20.-, Tel. 691276420

■ **Tapis Baby Boum-Bemini**, 100x100cm, bouclette éponge, ouatiné, 100% polyester, Strassen, 30.-, Tel. 621677760

■ **Tapis et tour de parc BabyBoum**, tapis (100x100cm) et tour de parc (100x100cm) de la marque Baby Boum, parf.ét., 60.-, Tel. 621773367

■ **Thermomètre bébé**, marque Béaba, température sur le front ou dans l'oreille, état neuf, px neuf 40.-, 10.-, Tel. 691617714

■ **Thermomètre Chicco frontal**, comme neuf ds sa boîte, 60.-, Tel. 691529759

■ **Tire-lait électrique**, avec biberon 150 ml, 45.-, Tel. 621213668

■ **Tire-lait manuel Nuk Sensitive**, réglage de la force d'extraction du lait + pot de conservation en PP. Sans BPA, neuf, dans emballage, 20.-, Tel. 691276420

■ **Tire-lait manuel Philips**, Avent, compl., avec pièces de rechange et biberon, b.ét., peu util., dispo. de suite, 15.-, Tel. 661454042

■ **Transat bébé**, idéale pour endormir ou nourir bébé, en parfait état + ceintures et sangles de sécurité + poignées de transport, 30.-, Tel. 661780512

Transat bébé Babymoov, tr.b.ét., 30.-, Tel. 26747850

■ **Transat Chicco**, avec accessoires, b.ét., Maxi-Cosi (0-9kg); 2 sièges Maxi-Cosi (6-19kg), 2 bases Isofix, parc, 50.-, Tel. 661119699

■ **Transat de bain bébé**, fauteuil de bain. Dès la naissance. Garçon et fille, 7.-, Tel. 621141534

■ **Transat de bain DbD**, turquoise, 9.-, Tel. 621133971 ou 27762848 apr. 19 hrs

■ **Transat rio concorde**, marron avec arche de jeux, 80.-, Tel. 691532705

■ **Transat Winnie**, marque Hauck, tr.b.ét., 35.- à disc., Tel. 691254844

■ **Transat/relax Hauck**, tr.b.ét., tr. propre, spit avec dessin Winnie Pooh ou bien Minni Mouse, prix a l'unité, 30.-, Tel. 621195505

■ **Trunki - valise pour enfants**, bleu clair (cornes et roues en vert), neuf, jamais utilisé, vol. 18 litres, 46x21x31cm, 39.-, Tel. 691265899

Youpala Chicco, tr.b.ét., peu utilisé, 30.-, Tel. 691254844

POUSSETTES-LANDAUS

■ **2 chancelières Bébé Confort**, rouge, tr.b.ét., 45.-/pce ou les 2 pour, 90.-, Tel. 621195505

■ **Bugaboo Cameleon Pram**, in perfect condition, used for 1 child, beige-orange color; rain cover, musquito net, 340.-, Tel. 621429705

■ **Buggy**, grün, 80.-, Tel. 26959899

■ **Buggy**, Kinderwagen, 40.-, Tel. 691210776

■ **Buggy Chicco**, Tel. 661668331

■ **Buggy repliable**, avec sac couchage, antipluie, 55.-, Tel. 691307774

■ **Buggy Teutonia**, poussette canne multipositions. Sac de couchage hiver et habillage de pluie, b.ét., 40.-, Tel. 691783490

■ **Chancelière Bambino World**, mi-saison, s'attache à tout type de poussette, 9 ouvertures, fermeture éclair av., 35.-, Tel. 621141534

Chancelière Bébé Confort, bleu foncé, s'attache à tout type de poussette (5 ouvertures pour mettre les sangles à l'arrière), fermeture éclair tout autour, 35.-, Tel. 621141534

■ **Chancelière hiver**, 60.-, Tel. 621141534

■ **Chancelière Mucki**, 39.-, Tel. 621507116

■ **Châssis de poussette**, Emmaljunga, Viking, noir, 240.-, Tel. 621291978

■ **Couverture hiver enfant**, pour poussettes, très douce et très protectrice par temps froid, couleur brune, à voir absolument, 40.-, Tel. 661780512

■ **Ensemble 3 éléments Chicco**, landau, cosy et poussette en bleu, bon état, 150.-, Tel. 691455799

Ensemble Périclès, complet landau, maxi-cosi, poussette en parf.ét. avec ses access., conv. pr. fille ou garçon, 300.-, Tel. +3263233177

■ **Ensemble poussette Britax**, 3 roues, rouge, landau, Maxi-Cosi et poussette, 350.-, Tel. 621133971 ou 27762848 apr. 19 hrs

■ **Graco Geschwisterwagen neu**, mit Etikett, kompl., mit Schirm und Regenschutz, Farbe marineblau, 275.-, Tel. 621197001 (SMS)

■ **Kinderwagen**, Grösse verstellbar, bordeaux rot, zusammenklappbar, 100.-, Tel. 661668331

■ **Kinderwagen Emmaljunga**, Neupreis 1.100.- (Rechnung vorhanden), '13, grau, mit Liegeschale u. Sportsitz, Maxi-Cosi-Aufsatz, Regenschutz, 500.-, Tel. 621296935

■ **Matelas landau**, 35x72x4, en viscose de bambou, anti-bactérien, ét. neuf, jamais servi, 10.-, Tel. 621623431

■ **Matelas poussette/landau 75x35**, marque Julius Zollner, EasyBaby. Matière: mousse. Neuf, jamais servi, 12.-, Tel. 621623431

■ **Maxi Cosi Mura 3**, en très bon état. Coque bébé, nacelle, parapluie, protège-pluie et filet anti-moustiques pour la nacelle inclus, 450.-, Tel. 621143183

■ **Nacelle Quinny**, Buzz, gris foncé et bleu. Très peu servi. Aussi adaptable sur les châssis Bébé Confort, Tel. 691254844

■ **Ombrelle poussette**, neuve jamais util., universelle de forme orig., garantissant une protection anti-UV pour protéger bébé, peut être mise et enlevée rapidement, 2 ressorts et un bouton permettent d'orienter le pare-soleil afin de mieux cacher bébé, adaptable sur différents diamètres de tubes de poussettes, 20.-, Tel. 621141534

■ **Ombrelle universelle**, neuve, noire, 25.-, Tel. 691529759

■ **Poussette**, Teutonia Swing Vario, 15.-, Tel. 838704

■ **Poussette**, tr.b.ét., propre avec les jouets en avant, rouge, 50.- à disc., Tel. 691695486

■ **Poussette**, parfait état, rarement utilisée, 50.-, Tel. 691847091

Poussette Bébé Confort Loola 3, tr.b.ét., quasi neuve, gris, protection pluie, 180.-, Tel. 661602532

■ **Poussette Bébéconfort HighTrek**, rouge, avec cape de pluie, chancellière + Maxy Cosy, 150.-, Tel. 691390701

■ **Poussette Britax**, tr.b.ét. et confortable, 50.-, Tel. 691695486

■ **Poussette Combi ABC-Design**, Serie Turbo 4S malibu 3 in 1 + Protection pluie, état impecc + partiellement neuve, achetée 379.-, très peu utilisée, 150.-, Tel. 621682522

■ **Poussette combinée**, Chicco Trio Living, comme neuve, siège auto, nacelle, poussette, 250.-, Tel. 621670979

■ **Poussette double ABC design Zoom**, Fournie avec deux assises et un landau. Couleur noir. Très bon état, 220.-, Tel. 691137667

MAXI COSI

■ **Bugaboo twins adapteur pour**, maxi-cosi, 45.-, Tel. 621507116

■ **Couverture hiver Maxi Cosi**, couverture nomade Baby Boum multi-usage, 90x90 cm, violet/blanc, pour Maxi Cosi et nacelle, 40.-, Tel. 661226797

Couverture pour Maxi Cosi, Baby Boum éponge multi-usage, orange clair/rose clair, 90x90 cm, pour Maxi Cosi et nacelle, état neuf, 30.-, Tel. 661226797

■ **Couverture taupe**, Maxi cosi, 20.-, Tel. 691251301

■ **Habillage pluie**, tr. b. ét., 10.-, Tel. 691529759

■ **Housse anti transpiration**, Cover for car Seat pour Maxi cosi, 10.-, Tel. 691730214

Maxi Cosi et couverture, Maxi Cosi Babideal, couverture bébé Prémaman + protection pluie, tr.b.ét. Photos sur demande, 30.-, Tel. 26747850

■ **Maxi Cosi Pebble**, avec nid d'ange, housse de protection, peluches, protection pluie, 80.-, Tel. 661226797

Maxi Cosi Pebble, housse + moustiquaire + protection de pluie, 159.-, Tel. 621507116

■ **Maxi Cosi Pebble Black**, siège auto en noir, pour bébé de 0-13 Kg, 110.-, Tel. 691606264

■ **Maxi-Cosi**, Pebble bleu + habillage de pluie, 120.-, Tel. 691210776

■ **Maxi-Cosi**, tr.b.ét., uilisation très peu, 150.-, Tel. 671160416

■ **Maxi-Cosi BeSafe Izi Sleep**, quasi neuf, peu utilisé, 50.-, Tel. 621625596

■ **Maxi-Cosi Cabrio Fix Universel**, 0-13kg, ext. noir, int. rouge, réduct. pour nourrisson + sac couch. orange, 110.-, Tel. 621299237

■ **Maxi-Cosi Citi**, rouge, 0-13kg, tr.b.ét. (avec protecteur contre le soleil et contre la pluie), 69.-, Tel. 691265899

■ **Mucki für Maxi-Cosi**, 18.-, Tel. 661398913

SIÈGES AUTO

■ **Baby Ride**, parfait état, 30.-, Tel. 691847091

■ **Bébé Confort Axiss**, pivotant, 9 mois à 4 ans (9-18 kg), 3 positions, bonne condition, non-fumeur, faible décoloration, 109.-, Tel. 691132101

■ **Coussins nuque voiture**, 5.-, Tel. 691100087

■ **Cybex Solution X Fix (K. Sitz)**, tr.b.ét., Isofix, 80.-, Tel. 691390251

■ **Mobile musical Fisher price**, 3 oursons. Comme neuf, 15.-, Tel. 691845018

Nacelle auto Peg Perego, groupe 0+, rose, avec kit auto/ceinture. Adaptable sur poussette Peg Perego, 90.-, Tel. 691230683

Recaro Young Profi + baby seat, good till 13 kg. With Isofix and base station, 60.-, Tel. 621151852 Kirchberg near clinique Bohler

■ **Réhausseur jeune enfant**, Tex avec dossier intégrant la ceinture de sécurité. Couleur, bleu foncé, b.ét., 20.-, Tel. 26747850

■ **Römer Britax**, Trifix, Autokindersitz 9-18 kg, 150.-, Tel. 691210776

■ **Römer Kid Plus**, 15-36 kg, protection contre les chocs latéraux, réglage de l'appui-tête dans 11 positions différentes, sans ISOFIX, 70.-, Tel. 621195505

■ **Siège auto**, de 9 à 36 kg, utilisable comme réhausseur, bon état, 25.-, Tel. +3263240015

■ **Siège auto**, 2-8 ans, baignoire ergonomique offerte, 50.-, Tel. 621165828

■ **Siège auto**, marque BO1, position assise et basculable, pas d'attache isofix, pour 9-18kg, 25.-, Tel. 691308459

■ **Siège auto**, 9.-, Tel. 621213668

■ **Siège auto**, 0-36 mois, 10.-, Tel. 621213668

■ **Siège auto bébé confort Axiss**, pivotant 90 degré, gris, 9-18 kg, état neuf, 230.-, Tel. 691474069

■ **Siège auto enfant Römer**, Trendline rouge et noir, b.ét., 15-30 kg, 30.-, Tel. 691360879 à Olm-Kehlen

■ **Siège auto marque Maxi Cosi**, dès la naissance, 35.-, Tel. 661262233

■ **Siège auto Maxi-Cosi**, 9 à 18 kg. Simili cuir dégradé, mais pas visible sous une housse bleu lavable. Modèle universel., 30.-, Tel. 691314231

■ **Siège auto Peg Perego**, groupe 0+, rose, avec base amovible pour voiture, adaptable sur poussette modèle Pliko P3, 90.-, Tel. 691230683

■ **Siège auto Proxima Gr 0-1**, Chicco Black Label, comme neuf, 90.-, Tel. 621140211

■ **Siège auto Recaro 9-36 kg gris**, parfait état, sans isofix, 20.-, Tel. 621744877

■ **Siège auto Römer kidfix**, highline groupe II+III, 15-36 kg, isofix, brun foncé/ros, dos amovible, 80.-, Tel. 661420342

ENFANTS

■ **4 sièges Maxi-Cosi Rodi XP**, p. enfants de 4-12 ans (15-36 kg), gris-noir, 35.-/pce, Tel. 621168770

■ **Barrière de sécurité**, couleur métal/bois, extensible 71-91 cm (pack avec 2 extensions, sans trous à faire dans le mur), 35.-, Tel. 621780113

■ **Barrière de sécurité Geuther**, 25.-, Tel. 691617714

■ **Bâtons de marche**, LEKI Junior, réglable de 80 cm à 110 cm, 15.-, Tel. 26102323

■ **Bureau enfant**, 15.-, Tel. 621141534

■ **Chicco Pram**, 15.-, Tel. 691555059

■ **Crépière électrique Tefal**, enfants, 4 minis crêpes motif animaux, pour un gôuter d'anniversaire, tbé, 30.-, Tel. 691931164

■ **Garderobe Rosenfee**, Buche, Baumwolle/Polyester, Metall, Höhe 85 cm, grün, Wandhalter aus Metall, exc.état, 35.-, Tel. 621650899

■ **Haba Nachtlicht**, Haba Wichtel Nachtlicht, sehr guter Zust., 15.-, Tel. 368647

■ **Haba Nachtlicht Bär**, sehr guter Zust., 15.-, Tel. 368647

■ **Lunettes de soleil Cébé neuves**, modèle Cricket 3-5 ans, verres polarisés en polycarbonate ultra-resistant Cébé 2000, protection 100% UVA-UVB-UVC, charnières Xtra-Flex, monture couvrante ultra-protectrice noir/rouge avec bandeau élastique, utilisé 1x, exc. état, prix neuf 35.-, 15.-, Tel. 621316699

■ **Miroir "pneu de vélo"**, 12.-, Tel. 621412026

Montre Swatch, prix neuf 50.-, fille, achetée en juin 2016, quasi jamais portée, 20.-, Tel. 621203499 Howald

■ **Protège escalier enfant**, très bon état, 20.-, Tel. 691847091

■ **Réducteur WC pour enfant**, bleu, b.ét., 6.-, Tel. 621195505

■ **Réhausseur**, pour enfant, comme neuf, très peu utilisé, 10.-, Tel. 621623068

■ **Siège nomade sack'seat**, très petit et utile en déplacement avec petit enfant, 20.-, Tel. 691529759

■ **Tampons**, prix neuf 43.-, pour réaliser cartes d'invitation et cartes-menu pour la communioun (Embossing), 20.-, Tel. 621653199

■ **Tente pour le lit d'enfant**, prix neuf 140.-, Flexa Jungle, utilisé à peine quelques fois, pratiquement neuf, 80.-, Tel. 691997603

ADOS

Sac de couchage, neuf, 20.-, Tel. +33677124321

SPORTS-LOISIRS

VÉLOS

■ **2 BMX 20' 7-10 ans**, BMX, état neuf, possible de livrer 100.--/pièce, Tel. 691541003

■ **2 vélos**, b.ét., 200.-, Tel. 691540969

■ **BMX**, + casque, bon état, 70.-, Tel. 562296

■ **BMX Felt**, très peu roulé, 120.- à disc., Tel. 691710401

■ **Casque enfant**, Met, taille M, exc. ét., 10.-, Tel. +33387534698

Casque enfant, Mod. Digimon Japan. Age de 3-6 ans, 10.-, Tel. 621350025

■ **Casque Giro enfant 48-52 cm**, rose, de très grande qualité, en parfait état, pas sérieux s'abstenir, 30.-, Tel. 661780512

■ **Dreirad KETTLER**, comme neuf, 45.-, Tel. 621159080

■ **Laafrad**, Earlyrider, ideal fir Kanner vun 3 Joer, Velo leieren ze fueren, 75.-, Tel. 621157506

■ **Monocycle de cirque**, prix neuf 550.-, Quax, tr.b.ét., comme neuf, 380.-, Tel. 691638066

■ **Nakamura Jaco 12.5"**, exc. ét., freins av. + arr. à patins, pare-boue av. + arr., etc. en tr.b.ét, photo sur luxbazar.lu, 50.- fixe, Tel. 661780512

■ **Neues Kinderrennrad Trek**, Neupreis 1.450.-, 50cm, 5x gefahren, mit Shimano und Ultegra Montur, Pedalen lkook Shimano 105, blau, weiß, dunkelblau, Räder 700x23 mit 24 Speichen, mit passenden Schuhen dabei, 750.-, Tel. 621145858

Petit vélo, vert, pour débutants, sans vitesses, 50.- à disc., Tel. 691197626

■ **Siège enfant Bellelli B-One**, fixation sur porte-bagages vélo arrière, charge max. 22 kg, harnais de sécurité/support pieds réglables, 25.-, Tel. 661843846

■ **Siège enfant pour vélo**, 15.-, Tel. 621474140

■ **Siège enfant pour vélo adulte**, 20.-, Tel. +32495821643

■ **Siège vélo enfant avant**, conçu pour transporter son enfant à partir de 9 mois à l'avant du vélo, avec une limite de poids de 15 kg, fixation potence, réglage hauteur et largeur des pieds ainsi que la ceinture, coussin lavable, 20.-, Tel. 621141534

■ **Super Vélo**, 24 pouces, 18 vitesses, à saisir, 49.-, Tel. 398665

■ **Trottinette**, 15.-, Tel. 691710401

■ **Trottinette à 3 roues Drifter**, cadre noir, décor rose. Etat neuf, 55.-, Tel. 26310377

■ **Trottinette trock board**, prix neuf 160.-, à chaîne, toute neuve, 120.- à disc., Tel. 621649966

■ **Vélo**, Cube, roue de stabilisation, 45.-, Tel. 621745035

■ **Vélo**, ancien 100/100, luxembourgeois, Schifflange, freins à disques, 280.-, Tel. 621418431

■ **Vélo garçon 26"**, neuf, bleu, Tel. +32496780095

■ **Vélo junior enfant**, prix neuf 600.-, 80.-, Tel. 661183338

■ **Vélo neuf 12"**, de la Reine des Neiges, idéal pour enfant 3-4 ans, 50.- à disc., Tel. 621640962

■ **Vélo pour enfant**, b.ét., avec petites roues, 50.-, Tel. +3263240015

■ **Vélo Puky**, jaune, enfant 1 à 3 ans, comme neuf , 55.-, Tel. 661916456

■ **Vélo VTT 24" Kona Hula**, rouge et blanc, tr.b.ét., 90.-, Tel. 661655208

■ **Vélo VTT Focus DNA 24"**, noir/blanc/violet, tr.b.ét., PN 320.-, 110.-, Tel. 691270275

■ **Vélos 16"**, 2 vélos enf. 16", Ghost style VTT, 1 noir et 1 rose, prix indiqué par vélo, tr.b.ét., 100.-, Tel. 691376231

■ **VTT bleu**, Shimano, 18 vitesses, 26", 140.-, Tel. 661270401

■ **VTT enfant 3-6 ans**, HotRock rouge et blanc, ét.neuf, stabilisateurs disponibles, 85.-, Tel. 26310377

■ **VTT Jumpertrek**, très bon état, pour fille, presque neuf, Shimano, 75.- à disc., Tel. 691390251

SPORTS D'HIVER

■ **2 casques de ski**, L 7-10 ans, état neuf, 10.-/pièce, Tel. 691660095

■ **Après ski enfant**, t.: 36-37, b.ét., 5.-, Tel. 621495935

■ **Après ski enfant (fille)**, noir et rose, t.: 34, tr.b.ét., 5.-, Tel. 621495935

■ **Blouson de ski**, violet et blanc, taille 12 ans, très bon état, avec capuche, 10.-, Tel. 621404822

■ **Casque de ski**, de marque Quechua, couleur rouge, b.ét., 5.-, Tel. 621404822

■ **Casque Ski Giro**, bleu, XS/S, b.et., 20.-, Tel. 26683932

■ **Chaussures de ski 24.0-25.5**, Atomic, prix neuf 245.-, Asport, comme neuves, 70.-, Tel. 691660095

■ **Combinaison de ski**, pour enf. d'environ 3 ans, brun foncé, 15.-, Tel. 691474069

■ **Combinaison de ski 3 ans**, très résistante, belle qualité, marque suédoise, 22.-, Tel. 691254844

■ **Combinaison de ski, 5-6 ans**, verte, col fourrure synth, matière très résistante, marque et qualité suédoise, 22.-, Tel. 691254844

■ **Cotte de ski**, rouge, taille 152, parf.ét., 10.-, Tel. 621404822

■ **Cotte de ski**, taille 9 ans, blanc, tr.b.ét., 10.-, Tel. 621404822

■ **Ensemble fille rose**, pour la neige, 10.-, Tel. 691730214

■ **Équipement hockey enfant**, patins CCM, p. 34, 25.-, protection épaules âge 7-8 ans 20.- et protège tibia 10.-, set complet, 45.-, Tel. 691461804

■ **Holzschlitten**, zusammenklappbar, ganz neu, 35.-, Tel. 621189667

■ **Kinderskihelm XS/S**, Giro, blau, guter Zust., 20.-, Tel. 26683932

AUTRES SPORTS ET LOISIRS

■ **Basket Nike**, Team Hustle D7, p 39, blanc-noir, tr.b.ét., 10.-, Tel. 691499156

■ **Bottes de randonnée Lowa Kids**, point. 31, Gore-Tex, imperméables, respirantes, unisex, noir/rouge, peu utilisées, bon état, prix neuf 85.-, 10.-, Tel. 621316699

■ **Bottes randonnée Regatta Kids**, point. 30, Iso-Tex, imperméables, respirantes, unisex, gris/bleu/noir, peu utilisées, bon état, prix neuf 90.-, 10.-, Tel. 621316699

■ **Chaussures Asics multisport**, Gel-squad Gs multisport modèle C336Y, p. 39, rouge, tr.b.ét., 10.-, Tel. 691499156

■ **Chaussures basket And1 Rocket 3.0**, p. 38, blanc, tr.b.ét., 10.-, Tel. 691499156

■ **Chaussures de football enf. adidas**, p. 28, protections jambes 120-140 cm (XS), util. 2 fois, 20.-, Tel. 621140211

■ **Chaussures gymnastique**, p. 36, Babolat, 10.-, Tel. 661123002

■ **Ensemble tennis fille**, taille 11/12 ans, 10.-, Tel. 661123002

■ **Fußballschuhe adidas**, schwarz, Gr.35, wie neu, 12.-, Tel. 621161024

■ **Goal de football**, 3x2x1m, état impec., 40.-, Tel. 621456841

■ **Inline Rollerblades fille**, K2 Skate Charm Boa, pointure entre 29 et 34, avec système de serrage Boa (plus facile a serrer), 20.-, Tel. 621286211

■ **Inline skates**, pointure 33-36, gris clair, utilisés 1 mois, 10.-, Tel. 691879874

■ **Inline-Rollerblades pour fille**, prix neuf 40.-, p. 30-32, utilisé 2x, exc. état, comme neuf, 20.-, Tel. 621316699

■ **Masque de natation 3-10 ans**, en forme de tête de grenouille, neuf dans son emballage, 5.-, Tel. 691529759

■ **Masque ski enfant**, UVEX, tbé, couleur jaune, 10.-, Tel. 621343608

■ **Paire de Nike Junior Support**, pour gazon synthétique, p. 28,5, mauve-vert fluor + protège-tybia, 30.-, Tel. 661707646

■ **Reiterhelm, Hose, Handschuhe**, Reiterhelm, Gr. 57-59cm, Reiterhose Gr. 12 Jahre, Reiterhandschuhe Gr. L-XL, 35.-, Tel. 26322199

Reiterschuhe und Beinkleidung, Reiterschuhe, Gr. 37 und Beinkleidung (Chaps) Gr. M-39, 35.-, Tel. 26322199

■ **Reitstiefel**, Gr. 34 + Reithose, Tel. 621137501

MEUBLES

BÉBÉS

■ **2 chaises hautes Geuther Tamino**, anthrazit, table, coussin (1x rouge, 1x vert), adaptateur pour Geuther Rocco, prix neuf 172.- (prix par chaise), 50.-, Tel. 661768867

■ **Babybay**, avec -matelas - 2 drap de lit - roulettes - 2 tours de lit - extension pour lit à cadre large (peut être enlevé) - grille de clôture, 130.-, Tel. 661196920

■ **Babybay Maxi blanc**, avec rallonge latérale maxi, matelas classique avec tour de lit blanc et matelas confort avec housse extra aéré, tr.b.ét., 150.-, Tel. 661197946

■ **Barrière de lit**, empêche l'enfant de tomber du lit, neuf, jamais util., 15.-, Tel. 621151650

■ **Barrière lit de sécurité**, avec sac de voyage, très pratique en déplacement et à la maison, 40.-, Tel. 691529759

■ **Beau berceau**, en rotin, piètement bois clair, garniture en coton fleuri, bordure dentelle blanche, état neuf berceau 50.- ; garniture 20.-, Tel. 28777110

■ **Berceau à bascule**, en chêne massif, 90 cm, pour bébé ou décoration de plantes vertes, 170.-, Tel. +33680621039

■ **Berceau-lit**, bleu ciel, Prémaman avec pied, état neuf, 70.-, Tel. 621260529

■ **Bopita Play Pen**, White Used but in good condition, 80.-, Tel. 621705149

■ **Chaise bébé**, assise en bois, exc. état, comme neuve, jms servie, haut. 1m, assise 60cm, larg. 41cn, 80.-, Tel. +33382234592

■ **Chaise enfant**, hêtre Moizi, réglable (Hubor & Hubor), 120.- à disc., Tel. 621169780

■ **Chaise haute**, marque Prémaman, b.ét., 100.-, Tel. 691963543

■ **Chaise haute**, très bon état, 2 pour 10.-, ou la pièce, 6.-, Tel. 691847091

■ **Chaise haute**, parc pour bébé, exc.ét., prix à disc., Tel. 359280

■ **Chaise haute**, avec 2 housses beige (utilisées) et rouge (neuves), 35.-, Tel. 621232222

■ **Chaise haute bébé**, multifonction, Comptine unisexe. Photo disponible par mail ou MMS, 25.-, Tel. 621625596

■ **Chaise haute Bopita**, qui peut se transformer en chaise avec table, gris clair et foncé, 50.-, Tel. 661420342

■ **Chaise haute Brevi**, 10.-, Tel. 621267909

■ **Chaise haute Chicco**, état impeccable, région Athus, 60.-, Tel. +3263388589

■ **Chaise haute Chicco**, 30.-, Tel. 621267909

■ **Chaise haute enfants**, Polly 2 en 1 Chicco, comme neuve, pour enfants de 6 à 36 mois, 80.-, Tel. 621670979

Chaise haute Geuther, avec 9 réglages pour hauteur assise et l'appui des pieds, possibilité d'enlever la partie harnais, 95.-, Tel. 691621824

■ Photo disponible sur internet

Chaise haute pour enfants, Vintage, assise vinyl rouge, idéal jusqu'à 2 ans, b.ét. gén., avec ceinture de sécurité, 50.-, Tel. 621784834

■ **Chaise voyage Totseat**, état neuf. Chaise bébé permet de sécuriser un bébé (de 8 à 30 mois environ) dans la plupart des chaises adultes. Strassen, 30.-, Tel. 621677760

Chambre bébé / enfant / junior, ét. neuf, bois massif (BabyCenter new 3000.-), lit bébé + junior, commode, tab. à langer, supermatelas, tapis 120x180, 650.- à disc., **Tel. 621707849**

■ **Chambre bébé/enfant PAIDI**, lit bébé (extensible), armoire, commode avec plan à langer, chevet... coloris mixte, très bon état, 500.-, Tel. 621775240

■ **Chambre compl. enfant / bébé**, prix neuf 1.200.-, b.ét., lit + matelas, armoire, banc à langer, étagère, 280.-, Tel. 671231175

■ **Chambre complète**, lit (60x120), armoire 3 portes, commode table à langer, étagère, 500.-, Tel. 26876328

■ **Chambre enfant Paidi Leo**, prix neuf 690.-, lit enfant 70x140cm avec matelas Airwell «Kaltschaum», tr.b.ét., 200.-, Tel. 621308833

■ **Chambre jumeaux**, 2 lits bébé, 1 table à langer, 1 commode 3 tiroirs - excellent état (Prémaman) - matelas et draps offerts, 219.-, Tel. 621540315

■ **Chambre Paidi Henrik beige**, 2 lits (1 brun), pans interchangeables, armoire 3 portes, commode (table à langer), étagère, option 2 matelas ALVI Lilly+100€, 400.-, Tel. 661768867

■ **Chicco berceau Cododo Next 2 Me**, 75.-, Tel. 621839930

■ **Commode à langer av. baignoire**, marque Geuther, baignoire amovible, pieds à réparer si on utilise la baignoire, 2 tiroirs, couleur brun, 75.-, Tel. 691474069

■ **Couette et oreiller bébé**, en duvet de canard, oreiller Paradies, haute qualité, lavable a 40° C et à 60° C, 59.-, Tel. 691132101

■ **Fauteuil bébé Quax**, déhoussable et lavable à la machine, ultradoux, bleu ciel, 47 x 35 x 45 cm, 20.-, Tel. 661420342

■ **Hauck Hochstuhl Aufsatz**, Alpha Tray, weiss, wie neu, in Originalverpackung, 20.-, Tel. 691798698

■ **Parc enfant**, tr.b.ét., 15.-, Tel. 661100409

■ **Parc sans fond**, en bois, de la marque Combelle, 30.-, Tel. 691455799

■ **Park aus Holz**, mit Rädern, billig, Tel. 661668331

Parure lit bébé, neuve, comprenant une couverture, un drap housse et une taie d'oreiller, 15.-, Tel. 621141534

■ **Siège de table Chicco**, à.p.d. 6 mois, tr. pratique: léger, facilement transportable, facile à nettoyer, tr. peu encombrant, 15.-, Tel. 585936 ou 621288644

■ **Table à langer**, très bon état, 30.-, Tel. 621610901

■ **Table à langer à roulettes**, en bois, à remonter, bon état, 20.-, Tel. 691455799

■ **Tiroir pour lit bébé**, disponible avec table à langer - commode, 20.-, Tel. 621141534

■ **Tour de lit Moulin Roty**, "Les loustics" de Moulin Roty, 40.-, Tel. 691256740

■ **Tour de lit Noukies**, autres ventes: 2 bases Isofix, Maxi-Cosi (0-9kg); 2 sièges (9-16kg), transat, parc avec tapis, b.ét., 40.-, Tel. 661119699

ENFANTS-ADOS

■ **2 armoires**, pour adolescent ou aussi enfant, b.ét., 200.-, Tel. 27282298 ou 26976924

■ **3 tables et 2 chaises**, pour enfants, tr.b.ét., rouge, pour jouer et dessiner, 30.-, Tel. 621148082

■ **Annette Frank Himmelbett**, Mod. Ninotschka, Topzust., 90x200, 2 kleine Kratzer, Produkt von Annette Frank, in Deutschland handwerksbetrieben hergestellt, die Rohmaterialen werden sehr sorgfältig ausgewählt und nachhaltig und umweltschonend produziert, 650.-, Tel. 661551983

■ **Bureau avec banc Cars**, état neuf, 15.-, Tel. +32496557606

■ **Bureau enfant**, 20.-, Tel. 661498416

■ **Bureau évolutif Moll**, prix neuf 300.-, blanc, tr.b.ét., qualité allemande, 80.-, Tel. 621677353

■ **Bureau Moll Runner en bois**, hêtre, réglable en heuteur et inclinable, avec tiroir de rangement, bon état, 200.-, Tel. 621412026

■ **Chaise de bureau**, enfant, en très bon état, 10.-, Tel. 661655208

■ **Chaise de bureau rose**, jamais utilisée, 80.-, Tel. 661151104

■ **Chaise de bureau Scout**, pour enfants, école primaire, ajustable, b.ét., 30.-, Tel. 661600712

■ **Chaises enfant**, bleu, Ikea, presque neuf, 25.-, Tel. 661181065

■ **Chambre**, lit une place, table de nuit et armoire, 140.-, Tel. +33656875168

■ **Chambre à coucher**, mod. "Junges Wohnen", armoire, lit, table de chevet, commode pour télé + étagère, 750.-, Tel. 621288509

■ **Chambre complète**, 1 lit 90x190 avec sommier, 1 chevet, armoire 2 portes, bureau, 150.-, Tel. 691798698

■ **Chambre d'ado**, chêne moyen, comprenant div. petits meubles, lit, bureau, armoire 2p., 500.-, Tel. 621378901

■ **Chambre enfant**, 450.-, Tel. 691567445

■ **Chambre jeune**, lit, 90x200 cm, chevet, garde-robe, bureau et container à 2 tiroirs, 2 étagères murale, 3 étagères (2 ouvertes et 1 fermée), 700.-, Tel. 621474140

■ **Chambre Paidi**, lit 200x90cm, armoire, étagère, table de nuit, commode avec table à langer, très bon état, disponible mi-juin, 300.-, Tel. 562296

■ **Etagère Ikea Mulig**, rouge, en métal laqué, occasion unique, impeccable + 4 crochets rouges, 58x34x162cm, livré avec vis de fixat. + instr. de montage, 25.-, Tel. 621363064

■ **Fauteuil enfant unisexe**, neuf, 15.-, Tel. 691529759

■ **Fauteuil Ikea PS Lomsk**, fauteuil pivotant blanc pour enfant, 30.-, Tel. 429255 ou 691865487

■ **Garniture de lit**, drap + housse de couette + couette 90x190 cm + 1 housse, t.: oreiller 60x60 cm, comme neuf, 30.-, Tel. 691474069

■ **Lit superposé**, état impec., lit du dessous 140 convertible en fauteuil, 270.-, Tel. +32478441693

■ **Lits + armoire + commodes**, 2 lits d'enfants avec sommier et matelas à 25.-, armoire enfants à 25.-, grande commode à 25.-, petite commode 15.-, 25.-, Tel. 691151966

■ **Lits superposés**, marque danoise, b.ét., sans matelas, 50.-, Tel. 661121690

■ **Nachttisch**, Neupreis 250.-, aus Holz mit Kastenschublade der Marke Haba, sehr guter gepflegter Zust., 50.-, Tel. 691274740

■ **Oeuf Ikea Lomsk**, blanc, socle vert et siège jaune, bon état., 30.-, Tel. 621160930

■ **Papier peint Ferm Living**, Robots Ferm Living dans son emballage, lenght: 10,05 m / width: 0,53 m, prix par rouleau, 50.-, Tel. 621457420

■ **Porte-manteau en bois**, 15.-, Tel. 691286371

■ **Table + 2 chaises plastique**, petite table bleue, 2 chaises blanches, b.ét. meuble de jardin, 15.-, Tel. 691529759

■ **Table + 3 chaises Ikea Kritter**, en bon état, 30.-, Tel. 661163629

■ **Table enfants av. 2 chaises**, et un banc, blanc, 20.-, Tel. 691471873

JEUX-JOUETS

BÉBÉS

■ **6 Stoffwürfel**, für ihr Baby, 4.-, Tel. 661398913

■ **Arche Vtech Winnie l'Ourson**, état neuf, 15.-, Tel. 621410910

■ **Balançoire Ingenuity**, musicale, pour bébé, tr.b.ét., disponible de suite, 49.-, Tel. 621784778

■ **Balançoire pour bébé**, Fisher Price, exc. ét., 100.-, Tel. 621211370

■ **Chariot de marche**, en bois avec jeux et petit sac de toile pour Doudou, 37.-, Tel. 621160648

■ **Chariot Marche-Cubes en bois**, complet dans embal. d'orig., à partir de 12 mois, éveil physique & émotionnel, chargé de cubes et formes multi-couleurs, stable robuste, bien équilibré pour encourager bébé à se déplacer, prendre de l'autonomie remplir, construire, vider, porter, tirer, pousser, 18.-, Tel. 621141534

■ **Circuit Ducati 1er âge Chicco**, 3 en 1, tr.b.ét., dès 12 mois, facile à manipuler et à monter, 20.- à disc., Tel. 621422080

■ **Ensemble jouets**, en bon état, 35.-, Tel. 691455799

■ **Éléphant Molto jeu 1 an+**, multifonction, idéal pr les 1ères activités de bébé, lumières, puzzle, horloge, etc, b.ét., 20.-, Tel. 691529759

■ **Haba Convoi**, jouet pour bébé, 9.-, Tel. 661398913

■ **Holzkatze zum Nachziehen**, aus Holz, 3.-, Tel. 661398913

■ **Jeu 1er âge Smoby Cotoons**, rouleau gonflable, pratique en déplacement, ds emballage d'origine, à droite sur la photo, 10.-, Tel. 691529759

■ **Swimtrainer pour bébé**, 2.-, Tel. 691390251

■ **Table d'éveil parlante Vtech**, Winnie l'ourson, tr.b.ét., de 9 à 36 mois, 25.-, Tel. +32496557606

■ **Tapis d'éveil Tiny Love**, prix neuf 89.-, Gymini Kick & Play de Tiny Love, avec coussin interactif musical, 17 activités, tr.b.ét., 20.-, Tel. 661226797

■ **Tapis Jeux Tiny Love Gymini Move & Play**, 25.-, Tel. 691532705

■ **Télé musicale**, pour bébé et jeune enfant, état neuf, 8.-, Tel. +32476549866

■ **Trotteur**, comme neuf, 30.-, Tel. 691444676

■ **Trotteur bébé en parfait état**, réglable, très sécurisant pour premiers pas bébé, à voir sur place, 40.-, Tel. 661780512

■ **Trotteur Chicco**, jaune, 45.-, Tel. 621133971 ou 27762848 apr. 19 hrs

■ **Trotteur Fisher Price**, pour apprendre à marcher en poussant des bras, avec effets lumières et musiques, parf. ét., 30.-, Tel. 661780512

■ **Trotteur Fisher Price**, 10.-, Tel. 621240503

■ **Trotteur hippo**, de couleur bleue, 20.-, Tel. 691455799

■ **Trotteur marcheur pour bébé**, avec petite tablette de jeux, rose et gris, 10.-, Tel. 621429373

■ **Trotteur porteur Chicco**, état neuf, 60.-, Tel. 691529759

■ **Trotteur transform. Fisher Price**, dans sa boîte, tr.b.ét., rarement utilisé chez les grands-parents, 27.-, Tel. 691529759

■ **Vélo Porteur Pukylino rose**, (+ 12 mois), 25.-, Tel. 621160648

ENFANTS

■ **1 carton de Lego**, Lego belle-ville avec instructions de montage, 50.-, Tel. 691145433

■ **2 Diddl Papierkörbe**, 10.-, Tel. 563684

■ **2 figurines**, Cactus, les deux, 10.-, Tel. 691332059

2 poussettes, état neuf, là pièce, 5.-, Tel. +32476549866

■ **3-Rad Smoby**, rot, sehr guter Zust., 30.-, Tel. 26959899

■ **4 chaises pour enfants**, en plastique 2x move 2x rouge, 4.-, Tel. 691390251

■ **Accessoires Barbie collection**, chambre à coucher pour poupée Barbie, mod. 1978 dans sa boîte d'origine, 30.-, Tel. 621350025

■ **Aspirateur**, état neuf, 8.-, Tel. +32476549866

■ **Bac à sable avec jouets**, 30.-, Tel. +32495821643

■ **Barbie**, Das Tanzspiel mit Wunsch- u. Tanzkarten, 5-10.-, Tel. 26459783

■ **Bobycar**, mit Lenkstange, 35.-, Tel. 26959899

■ **Boulier Eichhorn**, neuf mais qqs égratignures suite au stockage, 13.-, Tel. 691529759

■ **Buggy télécommandé**, XXL, 60cm de long, avec batterie rechargeable, 30.-, Tel. 691376231

■ **Chariot cubes Janod**, à partir de 12 mois, peinture à l'eau pour les cubes en bois, bon état, à Strassen, 25.-, Tel. 621677760

■ **Chariot petit jardinier**, 5.-, Tel. 691529759

■ **Cheval à bascule**, 15.-, Tel. 691541003

■ **Cheval à bascule Ikea Ekorre**, en bon état, 10.-, Tel. 661163629

■ **Circuit Carrera Slot Racing**, 75350, comme neuf, ca. 1980, complet avec transformateur, 100.-, Tel. 691651182

■ **Circuit voitures électriques**, BAO Junior, pour enfants à p. de 24 mois, avec 2 voitures et volant. Neuf, jamais ouvert, photos s/site Luxbazar, 30.-, Tel. 621363064

Cuisine Smoby mini Tefal, b.état, peu utilisée, avec accessoires et machines achetés à part, fruits, légumes, recettes, etc., 60.-, Tel. 621147024

■ **Lego Dragon de feu**, Ninjago, avec livret de montage, 10.-, Tel. +32497105574

■ **Lego Duplo**, article 5655, caravane, dans son emballage d'origine avec toutes les pièces, 20.-, Tel. 621250833

■ **Lego Duplo**, article 5511 XXL, box 200 pièces, boîte d'origine et 130 pièces extra, 35.-, Tel. 621250833

■ **Lego Duplo**, article 5528 Starter Set Box, dans son emballage d'origine avec toutes les pièces, 2 sets dispo, 12.-, Tel. 621250833

■ **Lego Duplo**, set de 4 plaques se composant de l'article 4632 et 1 plaque, 10.-, Tel. 621250833

■ **Lego Ninjago Playthème 9450**, jeu de construction, le combat des dragons, avec livret de montage, 35.-, Tel. +32497105574

■ **Legotechnic Telelader 8295**, Sehr guter Zustand, mit Gebrauchsanweisung, nur einmal aufgebaut, 70.-, Tel. 779058

■ **Littlest Pet Shop**, 4.-/pce ou 35.-/10 pces, cirque, 30.-, clubhouse, 22.-, le tout en tr.b.ét., Tel. 691474069

■ **Lot de Lego Chima**, réf. 70141, complet avec boite et notice, le reste est déjà vendu, 8.-, Tel. 661255250

■ **Lot jouets**, mini-cuisine, planche et fer à repasser, séchoir à linge, b.ét., 5.-, Tel. 691193163 visible à Lux.-ville.

■ **Maison Charlotte aux fraises**, jouet pour petites poupées, 15.-, Tel. 621343608

■ **Make'n Break**, 10.-, Tel. 691100087

■ **Mega Bloks (5+)**, Power Rangers Ninja Storm, 65 pièces, dans boîte, 10.-, Tel. 358806

■ **Mon 1er jeu de parcours**, un premier jeu de société pour s'amuser à plusieurs, adapté aux petits pour apprendre à jouer avec des règles. Permet de se familiariser avec les couleurs. Pour jouer jusqu'à 4 joueurs, 10.-, Tel. 621141534

■ **Monster High Schule**, aufklappbar 40.-, div. Monster High Puppen 10.-, Tel. 621168770

■ **My little Pony House**, avec carrousel, prix neuf: 50.-, 20.-, Tel. 691474069

■ **Nombreuses peluches**, env. 100, état neuf, les petites 0.50 la pièce & les grandes 1.00 la pièce, ou le tout prix à disc., Tel. +33602277503

■ **Ordinateur pour enfant**, 110 fonctions et des jeux en 3 langues, Tel. 621495410

Ordinateurs d'éveil pour enfants, ét. impecc., contact uniquement par téléphone svp, 8.-, Tel. +33630249153

■ **Parc d'activités Feber**, très bon état, prix neuf 139.-, 75.-, Tel. 661843846

■ **Piano enfant**, b.ét., 20.-, Tel. +33387770018 ou +33647313728

■ **Pictionnary Junior**, 10.-, Tel. 691100087

■ **Playmobil avion/tour contrôle**, City action, en carton avec mode emploi, état neuf, 35.-, Tel. 621232926

■ **Playmobil maison**, avec accessoires (lits, tables, chaises etc)., 75.-, Tel. 621754265

■ **Playmobil Tierpraxis 4343**, 35.-, Tierpflegestation 4344 20.-, Tierpark-Zoo 3240 35.-, Originalkarton und Anleitung, Tel. 621168770

■ **Playmobil tracteur**, 12.-, Tel. 691100087

■ **Poupée**, 75cm, tr.b.ét., contact uniquement par téléphone SVP, 8.-, Tel. +33630249153

■ **Puzzles**, tr.b.ét., à partir de 5 ans, 2-5.-/pce, Tel. 621683246

■ **Puzzles - jeux**, puzzle: 1.-, boite de puzzle: 3 eur, jeux allemands: 5.-/chacun, Tel. 621203499 Howald

■ **Quad électrique Feber 12V Raid**, durée de fonctionnement +/- 1:30, durée de recharge 8-10 h, à partir de 3 ans jusqu'à 50kg, 90.-, Tel. 661420342

■ **Racing pit stop Cars Smoby**, établi mécanique, b.ét., 15.-, Tel. 661878494

■ **Ravensburger Tip Toi Bücher, Spiele, Globus**, Spiel: Zahleninsel, Starter Set (Tip Toi Stift + Spiel Englisch Detektive), Abenteuer Tierwelt, Reise durch die Jahreszeiten, Ratespass auf Reisen, Buch entdecke die Piraten, Buch Unterwegs mit der Feuerwehr, Buch Sicher im Strassenverkehr, Buch Entdecke den Flughafen, Tip Toi Globus, 160.-, Tel. 691187269

■ **Rody**, 10.-, Tel. 691149869

■ **Rollerblades**, réglables, p. 37-39, 20.-, Tel. 26102323

■ **Rollerblades**, p. 30-36, avec protections mains, genoux et coudes, 30.-, Tel. 621213362

■ **Trampoline**, h 180, l 150, max 50 kg, 3+, 45.-, 621/194898

■ **Trampoline Berg Champion 270**, prix neuf 629.-, exc.ét., 450.-, Tel. 691204060

■ **Tricycle**, tr.b.ét., 20.-, Tel. 691838394

■ **Tricycle Puky**, rouge/jaune, avec accessoires, en très bon état, 60.-, Tel. 691149869

■ **Tricycle Puky Cat 1**, rouge, très bon état, 35.-, Tel. 26094745

■ **Tricycle Smoby**, cadre métal, canne parentale, tbé, 15.-, Tel. 691783490

■ **Trottinette**, tr.b.ét., disponible de suite, 49.-, Tel. 621784778

■ **Trottinette**, b.ét., 80.-, Tel. 621513113

■ **Trottinette**, Little Trike bleu/noir, modèle à 3 roues en silicone, très silencieuse, rapide et maniable, avec frein, pour enfant, 40.-, Tel. 661780512

■ **Trottinette / Roller Puky**, rouge, à partir de 24 mois, 30.-, Tel. 26094745

■ **Trottinette 3 roues enfant**, Little Trike, bleu/noir, très rapide et silencieuse grâce aux roues sport siliconées, parf. ét., 40.-, Tel. 661780512

■ **Trottinette 3 roues enfant**, 50.-, Tel. 565611

■ **Trottinette Hello Kitty**, util. 8 mois, 5.-, Tel. 691570477

■ **Trottinette Hudora**, Big Wheel, GC125, couleur fuchsia, 45.-, Tel. 621285260

■ **Trottinette Puky**, b.ét.gén., il faut prévoir le changement de la chambre à air du pneu-avant (env. 10.-), 15.-, Tel. 661636818

■ **Vélo Laufrad Draisienne**, avec freins, pour enfant de 2 à 4 ans, très bon état, 25.-, Tel. 691308459

■ **Vêtements et jouets 0-10ans**, 50.-, Tel. 307512

■ **Voiture Minnie Rose**, tr.b.ét., 20.-, Tel. 691646234

■ **Vtech**, TV Learning station 18.- Reader Advance E Laptop 18.- oder Beide für, 32.-, Tel. 359902 ou 621161024

■ **Waveboard Micky Mouse**, avec sac de transport (tirette cassée), 20.- à disc., Tel. 661151104

RECHERCHE

■ **Ch. pleine de jeu en bois**, avec toboggan, balançoire vis-à-vis, Tel. 621627747

■ **Playmobil 7756, 6255, 7900**, clôture pour haras ou pour animaux, Tel. 691529759

ADOS

■ **2 Klibberen**, Tel. 661668331

E-Gitarre 1/2 size, Volcano-Rock-A-Teer, rot. Reisegitarre oder für Kinder. Humbucker, 74,5cm, 1,5kg. Korpus Linde, 75.-, Tel. 691654625

■ **Fender / Squier, guitare folk-country**, (cordes métal), modèle spécial limité "Hello Kitty Black", dreadnoweht style "Johnny Cash", grand modèle, instrument de valeur, 125.-, Tel. 548552

■ **Guitare classique**, pour enfant (modèle 1/2 - 82cm), santos y Major (guitarras de artesania) modèle "Estudio", état neur, avec housse de qualité épaisse "Tobago", 60.-, Tel. 548552

Puzzle Ravensburger, 3000 pièces, très bon état, 20.-, Tel. 621352528

■ **Puzzle Schmidt**, 1000 pièces, très bon état, 10.-, Tel. 621352528

■ **Puzzles**, 4 puzzles à 500 pièces / 3.- le puzzle; 2 puzzles à 1.000 pièces / 5.- le puzzle, 3.-, Tel. 359263

CONSOLES

■ **12 jeux Xbox 360**, à partir de 16 ans, 10.-/jeu, Tel. 621178052

■ **2x PS3 pour pièces**, Blueray, tout marche, une PS3 est bricker tout marche sauf la nor, une PS3 la carte mère est cassée, reste marche, 130.-, Tel. 621744293

■ **Air conflicts vietnam PS4**, 10.-, Tel. 621363508

■ **Ancien volant racing**, Guillemot Racing Wheel et pédales pour jeux PC & Mac, exc.ét., volant Ferrari, 30.-, Tel. +33677124321

■ **Call of duty PS4**, 10.-, Tel. 621363508

■ **Console de jeux Nintendo Wii**, + jeu Wii Sport + manette Nunchuk blanche + 2 manettes Wii Mote Plus blanches + 2 micros + Wii Fit balance + jeu Wii Sport, 180.-, Tel. 26672708

■ **Console de jeux Nintendo Wii**, blanche, comme neuve, 2 manettes + nunchuks, volant, support & capteur Wii, 10 jeux (MarioKart, Mario JO, Just Dance, etc.), 290.-, Tel. 661756451

■ **Diff. jeux pour PS3**, Fifa 12, Fifa 11 (ab 3 Jahre), Fifa Fussball Weltmeisterschaft Südafrika 2010, God of War (ab 18 Jahre), Saints Row The Third (ab 18 Jahre), VFC 2009 Undisputed (ab 16 Jahre), Grand Theft Auto IV (ab 18 Jahre), Mirror's Edge (ab 16 Jahre), 10.-/pce, Tel. 691474069

■ **Divers Amiibo**, à la pièce ou lot, liste sur demande, 7.-, Tel. 621451676

■ **DJ hero 2 + jeux pour WII**, platine / contrôleur, les 2 jeux DJ Hero 1 et 2, le tout en boîtiers d'orig., 15.-, Tel. +32497105574

■ **DS Nintendo grise**, b.ét., avec 1 cassette Nintendo Dog, 25.-, Tel. +32472340475

■ **DS XL Lite neuve**, couleur chocolat, jamais util., avec 2 stylos (grd et petit), 2 caméras, écran tactile, chargeur, prix neuf 179.99.-, 80.-, Tel. +3263383599

■ **DSI bleu**, chargeur; 1 jeu, avec boite, tr.b.ét., 80.-, Tel. 621727377

■ **DVD & CD-ROM**, initiation équitation pour PC, le tout en tbé, voir photo, 30.-, Tel. 621350025

■ **Gears of War 4**, pour Xbox one, état neuf emballage original, 30.-, Tel. 621311690

■ **God Of War 3**, pour PS4, 30.-, Tel. +33382200624

■ **Jeu de PS4**, Here they lie, 12.-, Tel. 358806

■ **Jeu de PS4**, Resident Evil biohazard, 35.-, Tel. 358806

■ **Jeu de PS4**, ROBINSON The journey, 35.-, Tel. 358806

■ **Jeu PS3 Assault Horizon**, Limited Edition, encore emballé, 3.-, Tel. 621744877

■ **Jeu PS3 Bodycount**, perfekter Zust., 2.-, Tel. 621744877

■ **Jeu PS3 Call of Duty**, World at war, parfait état, 3.-, Tel. 621744877

■ **Jeu PS3 Heroes over Europe**, auf deutsch, perfekter Zust., 2.-, Tel. 621744877

■ **Jeu PS3 last of us**, 30.-, Tel. 621174177

■ **Jeu PS3 Special Forces**, parfait état, 2.-, Tel. 621744877

■ **Jeu PS4**, The order, 20.-, Tel. 621174177

■ **Jeu PS4**, The Evil Within Bienvenue dans l'esprit d'un psychopathe, 30.-, Tel. +33382200624

■ **Jeu PS4**, Rise of the Tomb Raider, 45.-, Tel. 621174177

■ **Jeu PS4 mad max**, 30.-, Tel. 621174177

■ **Jeu PS4 until dawn**, 30.-, Tel. 621174177

■ **Jeu WII - Football**, jeu Nintendo WII - Kidz sports international football dans son boitier d'orig., 5.-, Tel. +32497105574

■ **Jeux de PS3**, 4 jeux video à 10.- chacun et 15.- Call Duty, Tel. 691108061

■ **Jeux DS Pirates Caribbean**, 10.-, Tel. 691660095

■ **Jeux Nintendo**, DS, DSi, 3DS, liste sur demande, Tel. 661151104

■ **Jeux PlayStaision**, tout le pack, très bon prix, 50.-, Tel. 621399900

■ **Jeux pour Nintendo DS**, Jeune styliste, La maison du style, Léa chef 3 étoiles, Popeye Rush for Spinach, prix par jeu, 5.-, Tel. 661669909

■ **Jeux pour Nintendo DS**, 2 jeux à partir de 12 ans, 20.-/pce ou les 2 pour, 36.-, Tel. 691474069

■ **Jeux pour Nintendo DS**, 3 différents jeux, à.p.d. 6 ans, 20.-/jeu ou 55.- les 3 jeux, Tel. 691474069

■ **Jeux pour PS2**, Madagascar, Dog's life, Nemo, The Getaway, prix par pièce, 8.-, Tel. 661669909

■ **Jeux pour PS3**, MX vs. ATV Extreme Limit, Battlefield 4 100% Uncut, Ratatouille, WallE, 15.-, Tel. 661669909

■ **Jeux pour Wii**, Wii Sports, Wii Sports Resort, volant pour jeux automobiles, Wii Music, prix par jeu, 18.-, Tel. 661669909

■ **Jeux PS2 lot de 17 jeux**, 5.-/pièce, lot des 17 jeux 80.-, Tel. 358806

■ **Jeux PS3**, Medal of Honor Airbourne, Call of Duty 3, Fear, Fallout 3, Turok, Resistance Fall of Man, Motorstorm, 25.-/pce ou le tout pour, 140.-, Tel. 691650319 ou 621719172

■ **Jeux PS3**, Walking Dead, Season 1 + 2, 40.-, Tel. 621174177

■ **Jeux PS3**, Killzone3, perfekter Zustand, 2.-, Tel. 621744877

■ **Jeux PS3**, The voice of Germany volume 2 + 2 micros 18.-, Call of Duty Black OppsII 8.-, Farcry3 5.-, GTA V 10.-, Tel. 621713567

■ **Jeux PS3 Bakugan**, 10.-, Tel. 691660095

■ **Jeux PS3 Battlefield 3**, 10.-, Tel. 691660095

■ **Jeux PS4**, The Order 1886, 20.-, Tel. 621271360

■ **Jeux PS4**, neufs et occas., neuf: dishonored 2 (1er en téléchargement inclus) 35.-, Assassins creed unity 20.-, Dragon ball z xenoverse (1) 20.-, Coffret Collector Watch dog complet neuf 60.-, jeux occas.: Project cars avec volant 60.-, Resident evil révélation 2 15.-, Rachat and clank 25.-, le lot pour, 235.-, Tel. 621451676

■ **Jeux PS4**, Project cars 15.-, Lego 15.-, A Realm Reborn 10.-, Xtreme Legends 10.-, les 4 jeux, 40.-, Tel. 621191458

■ **Jeux Skylanders**, 3 Skylinders-Spiele für PS3, mit Portalen, CD und vielen Figuren, Detail auf Anfrage, sehr guter Zust., 180.-, Tel. 691526929

■ **Jeux WII**, Medal of Honor vanguard, Silent Hill shattered memories, Skylanders, Resident Evil the darkside chronicles, la pièce, 10.-, Tel. 621775589

Jeux XBox 360 Live, 7 jeux 90.- le tout ou l'unité, 15.-, Tel. 621198902

■ **Lot de 8 jeux PS4**, 80.-, Tel. 621665417

■ **Nintendo DS**, Kochkurs, was wollen wir heute kochen? 10-15.-, Disney PrincessMijn Magisch Koninkrlij mon royaume enchanté, 10-15.-, Barbie ihre Schwestern, die Rettung der Welpen, 10-15.-, Hannah Montana 1, 10-15.-, Sophies Freunde, Mode Designer, 10-15.-, Tel. 26459783

■ **Nintendo DS et 3DS**, jeux DS: Martin Mystery, Big Brain, Harry Potter Jeux 3DS: Mario Tennis Open, sans les boîtes d'origine, prix unitaire, 10.-, Tel. 691376231

■ **Nintendo DS jeux pour filles**, Miami Night Singles in the city, 5.-, Tel. 691515399

■ **Nintendo DS Lite bleue**, état neuf, limited édition, 17 jeux, 4 boîtes jeux, housse de console, Tel. 691421510

■ **Nintendo DS Lite rouge + jeux**, console sans touchpen, chargeur + jeux (Super Mario Bros, Nindendogs, Golden Compass), écrans sans rayures, 70.-, Tel. 621260237

■ **Nintendo Nes Mini**, avec manette originale + rallonge 3m + 2ème manette compatible Nes Mini. Edition limitée, 300.-, Tel. 691669202 ou 621777757

■ **Nintendo WII**, Mod. No RVL-001 mit vielem Zubehör, 150.-, Tel. 661776316

■ **Nintendo Wii U**, noir, 32Go, comme neuve, 3 jeux (Mario Kart8, Splatoon, ZombiU) et 2ème manette (échange possible contre Xbox One S), 200.-, Tel. 691335670

■ **Nintendo Wii U edition Mario**, 5 jeux Zelda, Twilight princess et Windwaker Xenoblade, new Supermario + new Luigi Mario maker, 250.-, Tel. 661888150

■ **PES 5 pour PSP + housse**, jeu PES 5 pour PSP + housse pour PSP, 15.-, Tel. 691663130

■ **Playstation Uncharted 2**, among thieves, 10.-, Tel. 661270401

■ **PS 2**, sans manette, nettoyée à l'intérieur et fonctionne à 100%, câbles, vous pouvez essayer avant achat, 30.-, Tel. 691796984

■ **PS2**, 2× PS2 mit Kontroller, 50.-/St., 36 Spiele à 5.-/St., Tel. 621228249

■ Photo disponible sur internet

■ **PS2 + 26 jeux**, en bon état, 2 manettes, 1 micro Sing Star + sac à dos PS2, 150.- à disc., Tel. 621198902

■ **PS3**, 4 manettes, câbles, 20 jeux, headset bluetooth, 200.-, Tel. 661321688

■ **Ps3**, avec 1-manette, cable de recharge, 2 jeux, 120.-, Tel. 621174177

■ **PS3 40GB**, tr.b.ét., avec 7 jeux + 1 manette, 180.-, Tel. 691885029

■ **PS3 500Go**, cables inclus, 2 manettes, 35 jeux (Uncharted 1-3, GTA IV, AC 1-3, MGS4, Batman, etc), 300.- à disc., Tel. 691136601

■ **PS3 rouge**, avec 2 manettes et plusieurs jeux fifa, super Mario et d'autres pour enfants., 150.-, Tel. 66185758

■ **PS3 slim**, 320GB, 2 manettes, très bon état, 13 jeux, 199.-, Tel. 691569611

■ **PS3 Slim 500 Go**, avec FIFA 14, 16, 17, Brazil World Cup, GTA V et 3 manettes, excellent état, cables compris, 180.-, Tel. 691376231

■ **Ps4**, abonnement Playstation plus pour 12 mois pour la Belgique, 30.-, Tel. 621174177

■ **PSP 3004**, black, caméra, batterie de réserve, carte mémoire, pochette, 7 jeux, b.ét., 150.-, Tel. 726221

■ **PSP divers jeux**, Transformers, Star Wars3, Prates Caribbean, Fifa11, Mod Nation Racers, Lemmings, 5.-/jeu, Tel. 691471873

■ **Spiel PS3 Call of Duty**, Modern Warfare 2, perfekter Zustand, 2.-, Tel. 621744877

■ **Spiel PS3 Haze**, perfekter Zust., 2.-, Tel. 621744877

■ **Tomb Raider PS4**, 20.-, Tel. 621363508

■ **V-smile pocket**, 25.-, chargeur 30.-, 13 jeux 10.-/pce, liste sur demande, Tel. 661151104

■ **Volant PC**, RGT Force Feedback CLUTCH, volant + pédales pour PC, 50.-, Tel. 691692341

■ **Volant X Box**, + pédalier, 30.-, Tel. 621343608

■ **Vtech Kidizoom + V-Smile**, app. photo av lect. mp3, carte ssd, câbles, aux piles à 15.-, console ss cassettes avec alim. à 10.-, tr.b.ét., les 2, 25.-, Tel. 621232926

■ **Wii**, console de jeux av. 2 controllers + kinect, 100.-, Tel. 661669909

■ **Wii**, avec 2 manettes, 1 jeu, comme neuf, 100.-, Tel. 621727377

■ **Xbox 1, 15 jeux, mini TV**, avec 2 manettes, DVD commande, petite TV, 90.-, Tel. 621310927

■ **Xbox 360**, 1ère génération avec DD 15Go + 3 manettes (1 sans fil) + 17 jeux + connecteur wifi, 150.-, Tel. 661840403

■ **Xbox 360 + Kinect + 29 jeux**, 320Go + Kinect, 2 manettes + volant, Rock Band Hero (2 Guitares, 1 batterie + Micro) + 29 jeux originaux enfants, 150.-, Tel. 621717524

■ **Xbox 360 avec 2 manettes et 1 livre**, boîte, jamais util., garantie, 200.-, Tel. 691203755

■ **Xbox 360 Indiana Jones**, jeux jamais utilisé, prix 15.-, + skylanders première et deuxième édition, 5.-/pce, Tel. 520464

■ **Xbox à peine utilisée + 3 jeux**, tr.b.ét. + 2 manettes, de même condition. Les jeux: "Assasin's creed (unity)"; "Call of duty (ghost)"; "Star Wars (Battlefront)" plus de photos et d'info par mail si désiré, 380.-, Tel. 661990113

■ **XBox oreillette**, 15.-, Tel. 691719767

DVD

■ **DVD enfants**, Denis la malice, Il était une fois l'homme, 20.000 lieues sous les mers, le 3 dvd, 8.-, Tel. 548552

■ **DVD série Grand Galop**, 20.-, Tel. 621350025

■ **DVD's Barbie**, film entier original, tr.b.ét., 30.-, Tel. 621350025

■ **Lot de 7 cassettes Babar**, 15.- la collection, urgent, Tel. +33382254909 sect. Longwy

LIVRES-BD-REVUES

BÉBÉS

■ **Livres 1er âge**, Livres 1er âge 12-24 mois; 5.-/unité, 5.-, Tel. 621141534

ENFANTS

■ **19 livres Walt Disney**, collection pour enfant, urgent sect. Longwy, urgent, l'unité 3.- ou le lot, 50.-, Tel. +33382254909

5 Jugendbücher, Serie Pssst! Unser Geheimnis, 14.-, Tel. 621288509

■ **5 livres allemands**, de lecture, pour enfants de 8 ou 9 ans (cycle 2 et 3 / 2e et 3e primaire), possibilité de les envoyer, liste disp., 20.-, Tel. 621653199

■ **Alte Kinderbücher**, ab 1950, Tel. 691394370

■ **Disney 4 livres enfants**, Roi Lion, Winnie l'ourson, Bambi, Nemo, 8.-, Tel. 548552

■ **Divers livres pour mamans**, ét. neuf, 30.-, Tel. 621302010

Kannerbicher fir all Alter, 2 Këschten Bicher, verschidden Märecher oder Romaner, 25.-, Tel. 27291162

■ **Kinderbücher**, Hexe Lili, Tigerteam, Fünf Freunde, Astrid Lindgren, Harry Potter, Leserabe, Leseloewe usw., Tel. 359902 ou 621161024

■ **Livres Ponyhof Liliengrün**, Band 1-12, guter Zustand, pro Buch, 3.-, Tel. 691471873

■ **Pif années 70**, ca. 25 Steck + 10 ouni Deckel, 99.-, Tel. 27291162

■ **Walt Disney**, Pinocchio von 1978 10.-, Schneewittchen und die 7 Zwerge, Rotkäppchen, Der Froschkönig, Tel. 691474069

■ **WAS ist WAS**, 1 Unsere Erde - 24 Elektrizität - 29 Wissenschaften - 60 Die Kreuzüge - 81 Die sieben Weltwunder (état neuf), 15.-/tout ou par livre, 3.-, Tel. 691682467

■ **Wie, Wer Was**, Tel. 661668331

ADOS

■ **14 Jugendbücher**, 30.-, Tel. 621288509

■ **Bandes dessinées**, comme neuves, couvercles durs, Asterix: le gaulois, en Hispanie, Cléopatre, le chaudron, 7.-/pce, Les Ch'tis - salut les biloutes, 7.-, Tel. 548552

■ **Bandes dessinées rares**, 1961-1975, petit format : Vidocq, Sergeant Guam, Yucca, Sergeant Gorille, Z33, Ardan, Sissi, Agent X-13, Youck, Banzai, Tigre, Kiwi, Oliver, Rangers, Marouf, Swing, Hardy, Surboum, Zembla, Calder, Jacques Rogy, Scotland Yard, etc, seulement en bloc : 30 BD, 55.- fixe, Tel. 548552

■ **Britney Spears - Pop princess**, grand livre, 31x26 cm, avec des centaines de photos, coul. en 160 pages, légèrement endomm. (humidité), val. 30.-, 12.-, Tel. 548552

■ **Divergent**, de Veronica Roth, 440 pages, tr.b.ét., 5.-, Tel. 23640607

■ **Oksa Pollock**, Die Entschwundenen + Die Unverhoffte (fester Einband - wie neu), 10.-, Tel. 23640607

■ **U2 (Rockband)**, Geschichte eines Welterfolgs, 400 Seiten, 60 Fotos, 9.-, Tel. 548552

■ **Warrior Cats**, In die Wildnis, von Erin Hunter. 300 Seiten, fester Einband, sehr guter Zustand, 5.-, Tel. 23640607

EQUIPEMENT FOURNITURES SCOLAIRES

■ **20 livres scolaires**, tr.b.ét. valeur 500.-, bachelor en ingénierie civile: génie civil, 100.- à disc., Tel. 621234004

VOUS AUSSI PASSSEZ UNE PETITE ANNONCE, GRATUITEMENT C'EST TRÈS SIMPLE !

Par Internet : www.kidscorner.lu

■ **Beaucoup de livres d'histoire**, de littérature et d'art, petit prix, b.ét., Tel. 691394370

■ **Calculatrice**, Casio FX-991 De Plus, neuve, dans son emballage, 20.-, Tel. 621460100

■ **Calculatrice Casio**, FX-92 Collège 2DT, neuve, encore dans son emballage, 15.-, Tel. 621460100

■ **Cartable à roulettes Kipling**, bleu, comme neuf, 60.-, Tel. 621343608

■ **Cartable fillette**, Snoopy, neuf, 5.-, Tel. 691529759

■ **Cartable Monster High**, avec nouv. trousse, sac de sport et porte-monnaie, 80.-, Tel. 661151104

■ **Cartable Scout**, pirate avec trousse, 40.-, Tel. 661123002

■ **Cassettes + livres all.**, math audio, Larousse 95 cassettes (1 manque), 96 livres compl., 60.-, Tel. 691794835 matin ou soir

■ **Dictionnaires encyclopédiques**, en 12 volumes, 70.-, Tel. +33672167795

■ **Eastpack sac tout neuf**, couleurs gris bordeaux avec motif visages, 25.-, Tel. 358806

■ **La géographie par l'image**, et la carte, L'Europe (moins la Belgique). Ancien livre scolaire, 8.-, Tel. 691474069

■ **Larousse Francais & Espagnol**, DVD, jamais util., état neuf, idéal pour apprendre l'espagnol en voiture ou sur PC, 20.-, Tel. 621350025

■ **Livres scolaires**, 7eme-13eme, 13.-, Tel. 621391018

■ **Livres scolaires**, Transmat 2, 3 + 4, Entdecken & Verstehen 2 + 3, Mensch & Raum 8/9, Tel. 691474069

■ **Livres scolaires**, de 7ème, 6ème et 5ème Classic, Tel. 661637640

■ **Livres scolaires 7e**, Portail 1, Diercke Weltatlas, Soundcheck 1, Tel. 358806

■ **Manuel Anglais niveau A1 à A2**, Workbook "New Enjoy English" 5ème Niveau A1 à A2, tr.b.ét., pas utilisé. Edition Didier 2012 ISBN 978-2-278-07322-1, 5.-, Tel. 691129102

■ **Nombreux livres niveau faculté**, anglais, sur littérature, civilisation américaine ou anglaise, et œuvres littéraires, divers prix, Tel. +33680621039

■ **Sac à dos cartable à roulettes**, Jansport, fille, mauve+carreaux mauve&blanc, 3 grands compartiments, manche télescopique, b.ét., photo s/site luxbazar, 25.-, Tel. 621363064

■ **Sac à dos cartable pour fille**, grande capacité, plusieurs logements, poches extérieures, rose princesse des neiges, aération spéciale pour le dos etc., 40.-, Tel. 661780512

Sac à dos Dakine, prix neuf 85.-, neuf, noir, carreaux mauve-gris, 3 grandes poches, 3 petites, plusieurs espaces, bretelles et dos renforcés, 50.-, Tel. 691436600

■ **Sac d'école**, Kipling + trousse, tr.b.ét., 40.-, Tel. 661418343

■ **Sac Dakine fille**, tr.b.ét., couleurs vert, beige, brun, 25.-, Tel. 358806

Sac Reebok tout neuf, motif militaire. Tout neuf, 20.-, Tel. 358806

MANIFESTATIONS

■ **15.05.17 Betebuerg: Bëschawunner**, 9-10 Joer, op der Kockelscheier bei de Weieren. Organiséiert vum Natur Musée, 14.30 Auer, Tel. 4622331

■ **16.05.17 Lux.: Dinosaurier**, 6-8 Joer. Natur Musée, 14.30 Auer, Tel. 4622331

■ **18.05.17 Diekirch: Baromètre d'humeur** , Musée d'Histoire(s), 14.00h, Tel. 8087901

■ **18.05.17 Kockelscheier Atelier observation d'oiseaux pour les 6-8 ans**, Qui habite dans les nichoirs : mésanges, gobe-mouche, muscardin ou chauves-souris? ockelscheier bei de Weieren de 14h30 à 16h30. Inscription Gratuite, panda-club@mnhn.lu

kanner jugend telefon

☎ 116 111

Nous t'écoutons et tout reste entre nous.

Lundi, mercredi, vendredi 17:00 à 22:00
Mardi et jeudi, 14:00 à 22:00
Samedi 14:00 à 20:00

www.kjt.lu

Conseil, aide et information pour enfants et jeunes

■ **20., 21., 30. + 31.05.17 Lux.: Hallo? Hallo!**, Rotondes, 14.00 Auer, Tel. 26622007

■ **20.05.17 Lux.: Mad Lab: Radio GaGa**, 13-15 ans. Natur Musée, 10.00 Auer, Tel. 4622331

■ **20.05.17 Lux.: Stone Music**, 9-10 Joer. Natur Musée, 9.30 Auer, Tel. 4622331

■ **20.05.17, Dudelange: Youth Corner - Atelier enfants**, Ce dernier cycle sera consacré à la découverte des rouages du cinéma d'animation. En créant eux-mêmes leurs histoires et leurs personnages, les enfants et les jeunes vont réaliser un petit clip d'animation grâce à la technique du papier découpé. De 10h00 à 12h30 (6-10 ans), de 14h00 à 17h00 (10-14 ans), Centre National de l'Audiovisuel, Tel. 5224241

■ **20.05.17, Luxembourg: Demande ton tatouage-Visite et atelier enfants**, Accompagnés par un adulte, les petits visiteurs découvrent le monde captivant et étrange de Jérôme Bosch. Les tableaux de l'exposition plongent toute la famille dans un monde irréel. Fascinés par leur nouvelle découverte, les enfants peuvent ensuite choisir leur tatouage préféré qui sera tracé sur un bras ou une petite main. Villa Vauban de 14h00 à 17h00, Tel. 47964902

■ **21.05.17 Lux.: Sigefroid et les origines du Grand-Duché de Luxembourg**, gratuit pour enfants. Lëtzebuerg City Museum, 11.00h, Tel. 47964500

■ **23.05.17 Esch/Uelzecht: Vullenhaiser-Kontroll**, Centre d'accueil Ellergronn, 14.30 Auer, Tel. 2654421

■ **25.05.17 Kockelscheuer: COSL-Spillfest**, fête sportive qui donne aux enfants et aux parents la possibilité de partager et de découvrir de nombreuses activités. Patinoire, 10.00h

■ **27. + 28.05.17 Lux.: Die Wolkenwanderer**, choreographiertes Konzert. Philharmonie, Samstag 16.00 Uhr, Sonntag 17.00 Uhr, Tel. 26322632

■ **27.05.17 Niederanven: For Your Mummy**, les enfants créent un abat-jour, un cadeau original pour la Fête des Mères. Kulturhaus, 14.00 Auer, Tel. 2634731

■ **28.05.17 Esch/Alzette: De Kapitän Mullebutz a seng Séisswaassermatrousen**, Théâtre Municipal, 16.00 Auer, Tel. 27545010

■ **28.05.17 Marnach: Die kleine Hexe**, ein Familienstück von Otfried Preussler. Ab 4 Jahren. Cube 521, 16.00 Auer, Tel. 521521

■ **30.05.17 Lux.: Mëllech, Kéis a Yoghurt**, wat kann een alles aus Mëllech maachen? 6-8 Joer. Natur Musée, 14.30 Auer, Tel. 4622331

COMMUNAUTÉ KID'S

CARNET ROSE

■ **Château Playmobil**, 100.-, Tel. +33686749065

ANNIVERSAIRES

■ **Château gonflable**, Hüpfburg 14m2, en tissu, tr.b.ét., 220.-, Tel. 621351402

AGENDA Du 19/05 au 01/06

19/05/2017 (Vendredi)

// à partir de 12.00 //

CITY PROMENADE: TOUR GUIDE

Tickets et départ: LCTO, Place Guillaume II. Réservation en ligne. Tarifs: 14.- adultes / 12.- étudiants/seniors / 7.- enfants. Bilingue: allemand & français. Durée: 2 heures.

LUXEMBOURG

Du 20/05/2017 (Samedi) au 21/05/2017 (Dimanche)

// de 10.30 à 11.45 //

ATELIER CUISINE

Préparation: Jaffa cakes à la fraise. Le cours est dispensé en anglais et en français. A réserver. Infos: info@kidscooking.lu - Inscriptions en ligne sur kidscooking.lu - Tarif: 28,50.-/cours, 25.- à partir de 3 cours. Kidscooking, 343, rue de Rollingergrund.

LUXEMBOURG

20/05/2017 (Samedi)

// de 16.40 à 17.40 //

ATELIER EN ITALIEN

Avec Giusy. Livre thème: "Bigio randagio" de Julia Donaldson, Axel Scheffler. Acitivité: confection d'un marque page en forme de chat. Objectif: développement du vocabulaire et de la motricité fine. A partir de 4 ans. S'inscrire. Coin de Lecture Il était une fois ...

LUX.-GASPERICH

// de 10.00 à 18.00 //

FAMILJENDAG

Journée de la famille avec une foule d'animations, activités et jeux au centre-ville. Babyfoot géant. Graffiti, Zumba, Geocaching, circuit Bobby-car, pêche aux canards, concerts, expositions, stands d'info, lecture au Mäerchebësch, ... il y en a pour tous les goûts et tous les âges. Plus de détails à suivre ... Org.: Ville de Dudelange, en collaboration avec la Commission de la famille, la FCAD et le Syndicat d'Initiative.

DUDELANGE

21/05/2017 (Dimanche)

// à partir de 15.00 //

DER KLEINE KÖNIG MACIUS

Cinema Paradiso - La cinémathèque pour les enfants. Kurze Einführung in den Film vom Team Cinema Paradiso. Acht Jahre ist der neue König alt, er spielt gern und lacht. Aber viel zu früh muss er eine viel zu grosse Krone tragen. Gut, dass es draussen in der Welt viele Freunde gibt! A partir de 6 ans. Cinémathèque.

LUXEMBOURG

// de 14.00 à 17.00 //

LES ARBRES ET LA FORET

Balade nature. Il faut des arbres d'essences différentes pour composer une belle forêt ... Mais dans une forêt, il y a bien plus que des arbres! Gibier, oiseaux, batraciens, mousses, fougères, lichens, c'est tout cela que vous pourrez observer en cette période du printemps. Il sera question également de la gestion de la forêt: les années de plantation vous rappelleront peut-être des événements de votre passé, qui sait? La sortie sera animée par Jules Meunier, guide environnement nature. Pour tous. Lieu de RDV donné à l'inscription. jnmeunier@sknet.be ou 0032 477 26 29 61.

GRANDVOIR-NEUFCHATEAU (B)

23/05/2017 (Mardi)

// à partir de 14.30 //

RENCONTRE ELTERE-KANNER AU BAMBËSCH

Le "Kanner-Elteren-Center" de la Ville de Luxembourg et le Service du Patrimoine de la Ville invite les familles pour des jeux et découvertes dans la forêt. Thème: Chasse au trésor. Org.: KEC - Ville de Luxembourg dans le cadre de En Dag an der Natur 2017. S'inscrire.

BRIDEL

// de 15.00 à 16.00 //

WENN DER LÖWE BRÜLLT

Lesung mit der Autorin Nasrin Siege. Mal ist der Löwe der Hunger, mal der Beschützer, dann wieder der Tröster ... Einfühlsam erzählt Nasrin Siege mit "Wenn der Löwe brüllt" von einem Tag im Leben der Strassenjungen Emanuel und Bilali. Mit den wunderbaren Illustrationen von Barbara Nascimbeni, die die Autorin als Bilderbuchkino präsentiert, begleiten wir die zwei Jungen durch die Strassen einer grossen Stadt. Pour les 5 à 7 ans. En allem. A réserver. Centre d'Informations Tiers Monde.

LUX.-GARE

// de 14.30 à 17.00 //

ARCHEOLOGUES EN HERBE

Les archéologues découvrent grâce à leurs fouilles des tas de choses qui leur révèlent un bout du passé. Nous enfilons notre équipement d'explorateur pour participer nous aussi aux fouilles. Org.: Parc naturel de l'Our. De 8 à 12 ans. En lux. S'inscrire jusqu'au 22 mai. Maison du parc centre écologique.

HOSINGEN

25/05/2017 (Jeudi)

// de 10.00 à 17.30 //

SPILLFEST

Grande fête organisée chaque année le jour de l'ascension! L'occasion pour petits et grands de partager et de découvrir de nombreuses activités sportives tout en s'amusant. Org.: Comité Olympique et Sportif Luxembourgois, en collaboration avec la Ville de Luxembourg et de nombreuses fédérations sportives. Navettes Gratuites entre P&R Lux.-Sud, P&R Bouillon et Centre Hamilius. Autour du lac.

KOCKELSCHEUER

27/05/2017 (Samedi)

// de 15.20 à 16.20 //

ATELIER MONTESSORI

Dans une agréable ambiance Montessori, nous allons développer la concentration et la motricité fine à travers diverses activités de la "vie pratique" et de la "vie sensorielle". Les parents recevront le support écrit sur les principes Montessori ainsi que des suggestions pour continuer au quotidien. Activité: activités selon les principes de la pédagogie Montessori. Objectifs: stimule la motricité de la main (l'instrument de l'intelligence selon Maria Montessori), aider les enfants directement à développer la confiance en eux-mêmes et surtout ... passer 60 min. très agréables ensemble. Les parents sont les bienvenus s'ils le souhaitent, pour observer. Infos: Tél.: 26 19 68 78 ou info@iletaitunefois.lu. De 3 à 5 ans. S'inscrire. Coin de Lecture Il était une fois ...

LUX.-GASPERICH

// de 14.00 à 18.00 //

LIGHTS ON! STUDIO WORKSHOP FOR TEENS

Découvre l'art des photos d'Edward Steichen à travers la mode et les vedettes. En suivant les étapes du modèle, du styliste, du make-up artiste, du directeur en art, du digi tech et de l'acteur tu crées ton propre shoot par différents outils. Cet atelier est lancé par Martine Pinnel, expert en photographie. De 15 à 18 ans. A réserver. MNHA.

LUXEMBOURG

// de 14.00 à 16.30 //

PFLANZENFARBEN

Mit Pflanzenfarben malen. Es werden ganz besondere Gemälde, zarte Farbe, neue Kreationen, wenn wir ohne Pinsel oder andere Hilfsmittel oder Veränderungen die Farben der Schöpfung nur mit unseren Händen aufs Papier bringen. Gemeinsam werden wir noch andere Kunstwerke gestalten. Lassen sie sich überraschen. Bitte Zeichenpapier mitbringen. Anmeldung erforderlich. 26 54 42 1 - ellergronn@anf.etat.lu. Centre d'accueil Ellergronn.

ESCH/ALZETTE

28/05/2017 (Dimanche)

// à partir de 16.00 //

DE KAPITÄN MULLEBUTZ A SENG SEISSWAASSERMATROUSEN

Musikalesch Show op lëtzebuergesch. De Kapitän Mullebutz a seng Séisswaassermatrousen komme vun enger laanger Rees nees zeréck heem op Lëtzebuerg. Hiert Häerz ass voller Musek an de Kapp ass voller Erënnerungen un d'Länner déi si gesinn hunn. Ma doheem ass et awer am schéinsten an dofir wëlle si mat hire Frënn e grousst Fest feieren. An Dir sidd invitéiert déi grouss Summershow am Escher Theater kucken ze kommen. Vun 4 Joër un.

ESCH/ALZETTE

// à partir de 15.00 //

LA GUERRE DES BOUTONS

Cinema Pardiso - La cinémathque pour les enfants. La petite leçon de cinéma avec Fränz. A l'exemple de l'incontournable adaptation de la Guerre des boutons de 1962, nous allons voir comment une même histoire peut faire l'objet de plusieurs films et comment les films évoluent au cours du temps! La petite leçon de cinéma de 10-15 minutes environ propose une introduction à un thème cinématographique ainsi qu'à un film emblématique. La séance se termine par un Grand Quiz à l'issue de la projection. A gagner: des beaux prix "cinephile junior"! A partir de 6 ans. Cinémathèque - Cinéma.

LUXEMBOURG

30/05/2017 (Mardi)

// de 14.30 à 17.00 //

LE JARDINIER BIO

Nous serons tous des jardiniers biologiques et nous allons découvrir les travaux habituels d'un jardinier. Nous allons également préparer un petit encas délicieux. Infos: Sonnie Nickels, s.nickels@naturemwelt.lu. De 8 à 12 ans. S'inscrire jusqu'au 23 mai. Maison de la nature.

KOCKELSCHEUER

31/05/2017 (Mercredi)

// de 10.15 à 11.45 //

BABY & ME

Laetitia at My Little Workshops offers a series of 5 "Baby & Me" French informal conversation workshops for mums, dads, caregivers who want to make their brain work in French while being in a safe, relaxed environment with baby. Objectives: Brush up your French while being with baby. In a small group. Meet like-minded parents in a relaxed atmosphere. Talk in French with an experienced native teacher: Expose your baby's ears to French blabla sounds! Minimum 2 - Maximum 5 participants. Registration mandatory. First Workshop.

LUX.-CENTS

01/06/2017 (Jeudi)

// de 14.30 à 17.00 //

LES ABEILLES, MAITRES D'OUVRAGES

Les abeilles vivent dans les creux des arbres, dans des ruches, des caisses ou des boules. Tu les observeras dans différents habitats avec l'apiculteur. Comment l'abeille s'adapte-t-elle? Infos: béatrice.casagranda @naturpark-our.lu. De 8 à 12 ans. En lux. S'inscrire jusqu'au 31 mai. Maison du parc centre écologique.

HOSINGEN

// de 15.15 à 16.00 //

ATELIERS LANGAGE DES SIGNES

Le langage des signes adapté aux petits enfants est un merveilleux moyen de tisser une communication sereine avec votre enfant. Dès l'âge de 6 mois, l'enfant observe et absorbe ce qui se passe autour de lui. Parents/gardiens et enfants jusqu'à 22 mois. S'inscrire. laetitiadefreslonrahli@gmail. com. Tél.: 661 268 077.

LUX.-CENTS

*VOUS POUVEZ CONSULTER AUSSI NOTRE RUBRIQUE **MANIFESTATIONS** P18*

Kids activities

Coloriage

Ouvre grand la fenêtre Maman !

Ouvre grand la fenêtre Maman
Ouvre grand
Chut !
Écoute le vent
Qui porte un poème
Des milliers de "je t'aime"
Chut !
Écoute le vent
Comme un jour de printemps
Il t'apporte un baiser
Celui de ton enfant
Bonne fête maman !

Poème

Jeux

Découpe les images de droite et complète les grilles de SUDOKU.
Il ne doit pas y avoir deux fois le même personnage sur une même ligne horizontale ou verticale.

2	8+1	3+2	4	1+7	1+3
7	Ninjadditionnator				10
1+5					2+3
5					1+1
1+2					7+1
6+1					3
8					9
1+8					1+6
3+1	1+9	5+1	9+1	6	2+1

Colorie d'une même couleur les opérations et les résultats correspondants.

F	M	P	O	E	T	E	M
A	U	L	P	O	S	U	I
R	S	U	G	A	O	R	Q
C	I	M	N	Q	R	C	U
E	Q	E	U	E	C	G	E
U	U	P	O	T	I	O	N
R	E	G	A	T	E	A	U
C	A	P	T	U	R	E	R

Retrouve les 8 mots cachés dans cette grille :

FARCEUR
CAPTURER
SORCIER
POTION

GÂTEAU
POÈTE
PLUME
MUSIQUE

...VOUS LES AVEZ DANS LA PEAU...

Depuis que vous êtes maman, vous vous interrogez : que choisir pour marquer le coup pour la naissance de votre bébé ?Un bracelet, un pendentif au prénom de votre enfant ?

Décidément, non, ce n'est pas assez... Ce que vous désirez, vous, pour montrer au monde entier que vos enfants comptent plus que tout pour vous, c'est un signe indélébile. Un tatouage !

Kids Corner a voulu en savoir plus sur ces mamans qui habillent leur corps de l'amour qu'elles portent à leur enfant, et a rencontré les artistes tatoueurs *Adeline*, *Davy* et *Kev* de chez **Dermograph Corporation** à Terville.« *Ces mamans ont leur enfant dans leur cœur, elles l'ont dans la peau, et souhaitent le faire savoir* » nous révèlent-ils.D'après l'équipe, ces femmes désirent un tatouage plein de sens qui symbolise cet amour sans limite et cette fierté de maman qu'elles ressentent.

De plus, ajoutent-ils, « *les stars ont été précurseurs en la matière : de Johnny Depp à Yannick Noah, en passant par Heidi Klum et David Furnish (mari d'Elton John), se faire tatouer le prénom de son enfant est plus que jamais tendance sur la planète people.* »

Certaines ont opté pour la graphie du prénom, d'autres pour une date de naissance, des coordonnées GPS à l'instar de l'actrice Angelina Jolie, ou le dessin des battements cardiaque du petit pitchoune. Les mamans débordent d'inventivité pour afficher cet amour maternel.

Et vous, pour vous faire faire un tatouage de maman, quel motif choisiriez-vous ?

Encore une fois, nous sommes curieux : quelle tendance pour les tatouages de prénoms ?

Il existe plusieurs façons de se faire tatouer le prénom de bébé. La plus courante est l'inscription en petit, dans une typographie artistique et sur des zones du corps comme les poignets, les épaules, les chevilles, le dos et les avant-bras.

Les mamans souhaitant un peu plus d'originalité pourront traduire le prénom de leur enfant dans différentes langues, comme le chinois ou l'arabe, ou encore se faire tatouer l'empreinte des mains de bébé ou de ses pieds.

Une autre tendance est encore de décorer le prénom de bébé de dessins colorés, de copies d'œuvres d'art ou d'éléments infantiles...

Dans tous les cas, nous avertissent en cœur, Adeline, Kev et Anton, « *avant de vous décider à vous faire faire un tatouage, soyez sûre de celui qui le réalisera, et une fois fait, prenez-en bien soin* ».

Comment préparer sa peau avant le tatouage ?

Une fois la date du tatouage fixée, il y a des choses auxquelles on doit penser :

- ne pas exposer la zone à tatouer au soleil

- bien l'hydrater

- La veille du tatouage, évitez de consommer de l'alcool

- Une bonne nuit de sommeil est conseillée car un corps et un esprit bien reposés supportent mieux la douleur.

- N'effectuez pas de gommages pour ne pas irriter votre peau et faites attention à ne pas prendre certains médicaments fluidifiant le sang comme l'aspirine.

- Songez aussi à vous habiller avec des vêtements amples selon l'emplacement de votre futur tatouage pour ne pas le compresser.

Comment prendre soin de son nouveau tatouage ?

- Gardez le pansement au moins 4 à 6h, mais il est préférable de le garder 24h pour éviter que de la poussière ou que des bactéries ne s'infiltrent dans les plaies.

- Quand vous retirez le pansement, allez-y bien évidemment en douceur et si vous sentez une petite résistance, que ça colle, imbibez-le légèrement avec de l'eau tiède ce qui facilitera la tâche

- nettoyez le tatouage avec un gel lavant neutre, exactement comme vous le feriez si vous aviez à nettoyer une blessure, car même superficielle, c'est du soin d'une plaie qu'il s'agit (N'immergez pas votre tatouage dans l'eau et ne le mettez pas directement sous le jet du robinet ou de la douche. Mouillez-le indirectement pour que l'eau glisse dessus)

- Une fois propre, la plaie est prête à recevoir la crème que vous aurez choisi pour aider à la régénération de votre épiderme. Il est important d'hydrater la peau en continu, et donc d'utiliser un produit au fort pouvoir hydratant, tout en veillant à ce qu'il n'empêche la peau respirer

- Des croûtes et des peaux mortes feront leur apparition durant la cicatrisation, n'y touchez sous aucun prétexte !

Sur le marché, il existe différents produits ; crèmes, lotions, baumes hydratants disponibles en pharmacie ou sur internet.
Parmi les plus connus dans le monde du tatouage nous avons A&D ointment (une pommade contenant des vitamine A et D), la Bacitracine, Cicatryl, Easy Tatoo, Tatto Goo, Urgo…

Vous pouvez aussi utiliser une simple crème hydratante avec de la vitamine D ou E mais sans parfum, ni additifs chimiques. La gamme Derm-Ink, 100% made in France, pensée et créée par des tatoués, propose un gel nettoyant, un baume régénérant et une crème protectrice spécialement pour vos tatouages.

Propos recueillis auprès
*de **DERMOGRAPHE***
www.dermographe-corporation.com
*pour **KIDS CORNER MAGAZINE***

Bonjour les amis !!! Certains d'entre vous ne me connaissent pas encore ???
Je m'appelle Petite Mimi, j'habite le Luxembourg ce beau pays que nous aimons tous,

j'ai un frère :Jazou qui est plus petit que moi.....
il n'aime pas quand je dis ça !!!!
J'ai aussi plein de copains qui partagent ma vie.

Alors si toi aussi tu veux suivre nos aventures, dis à ta Maman ou à ton Papa que nous sommes dans KID'S CORNER tous les 15 jours.
Je vous embrasse bien fort les amis !!!
Äddi a bis geschwënn !

BONNE FETE MAMAN...

Aujourd'hui Petite Mimi et Jazou sont de sortie, juste avec papa, au centre ville de Luxembourg.

Dimanche c'est la Fête des mères, il faut choisir un cadeau pour maman.

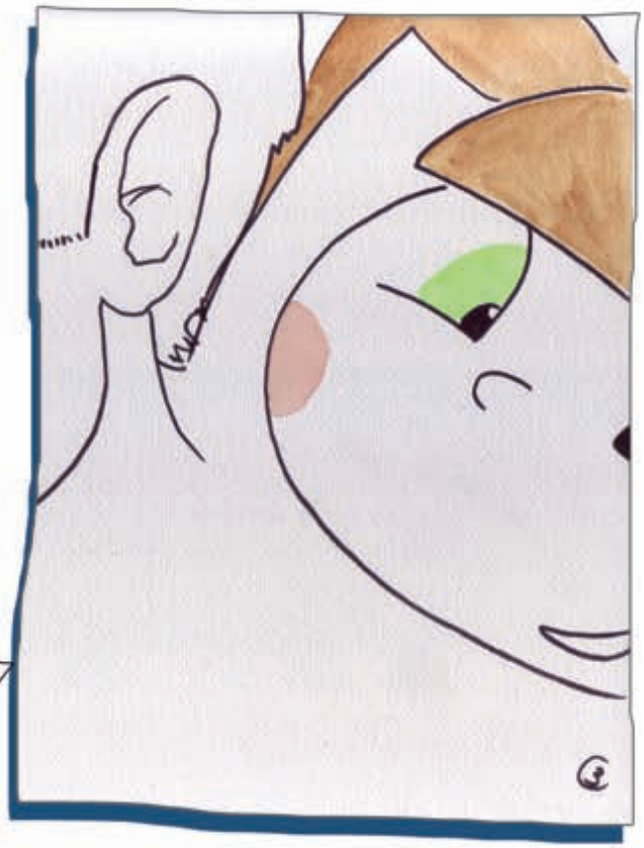

Un bijou ? « Notre tirelire n'est pas assez pleine » dit Jazou. « J'ai une idée » dit petite Mimi. Elle murmure quelques mots à l'oreille de papa.

Papa sort son téléphone de sa poche et fait des photos de Petite Mimi et de Jazou.

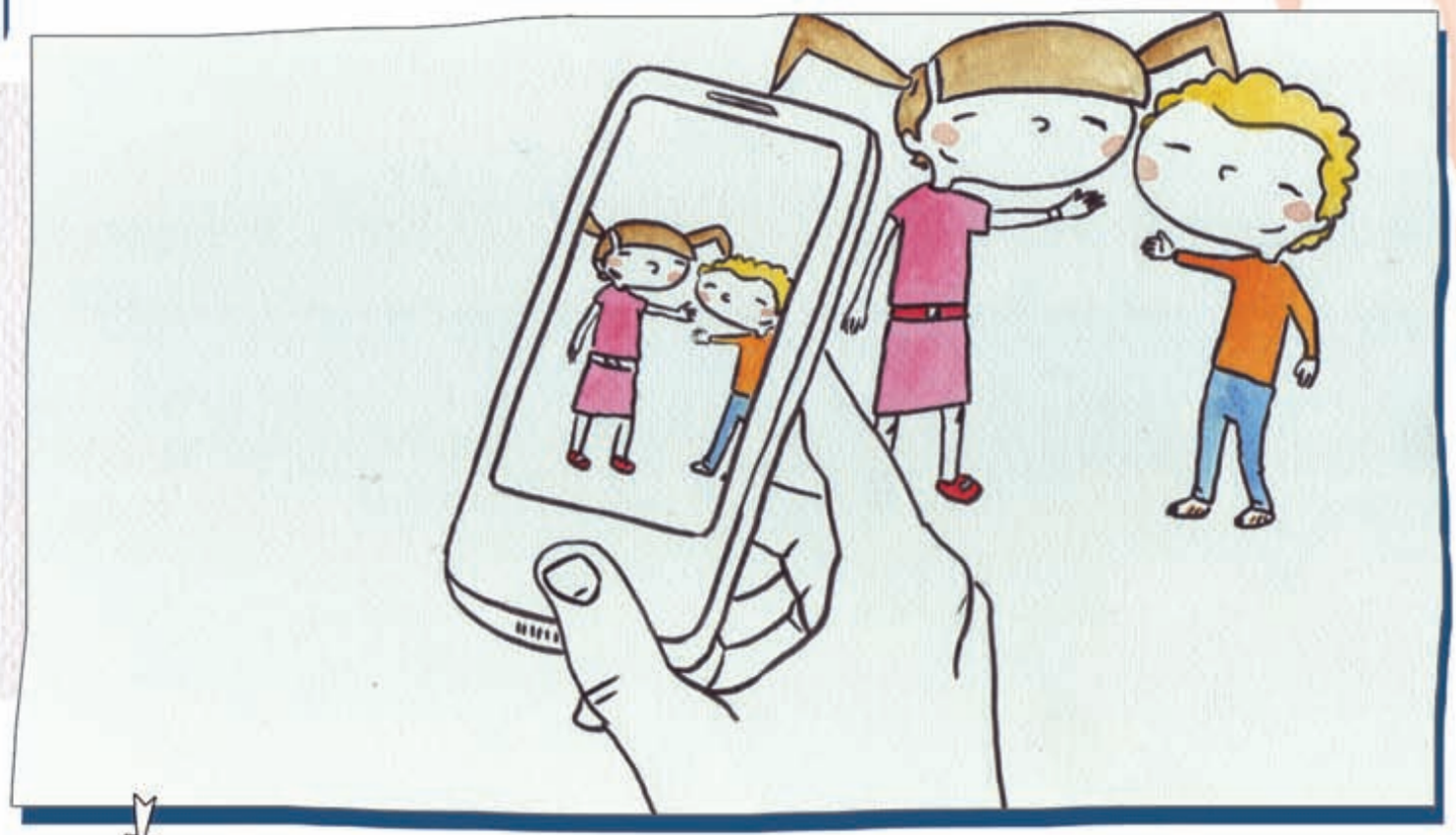

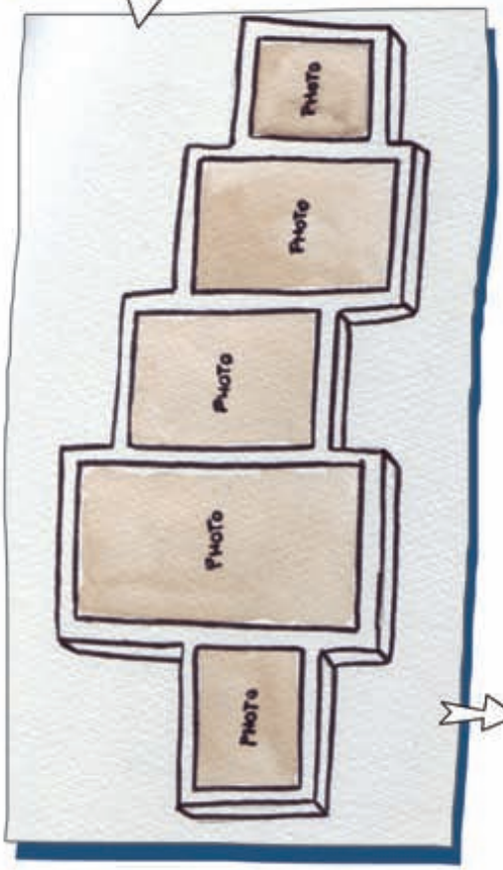

Dans le magasin de décoration d'à côté, ils achètent un cadre pèle-mèle pour mettre toutes les photos réalisées par Papa et tirées sur l'imprimante à la maison.

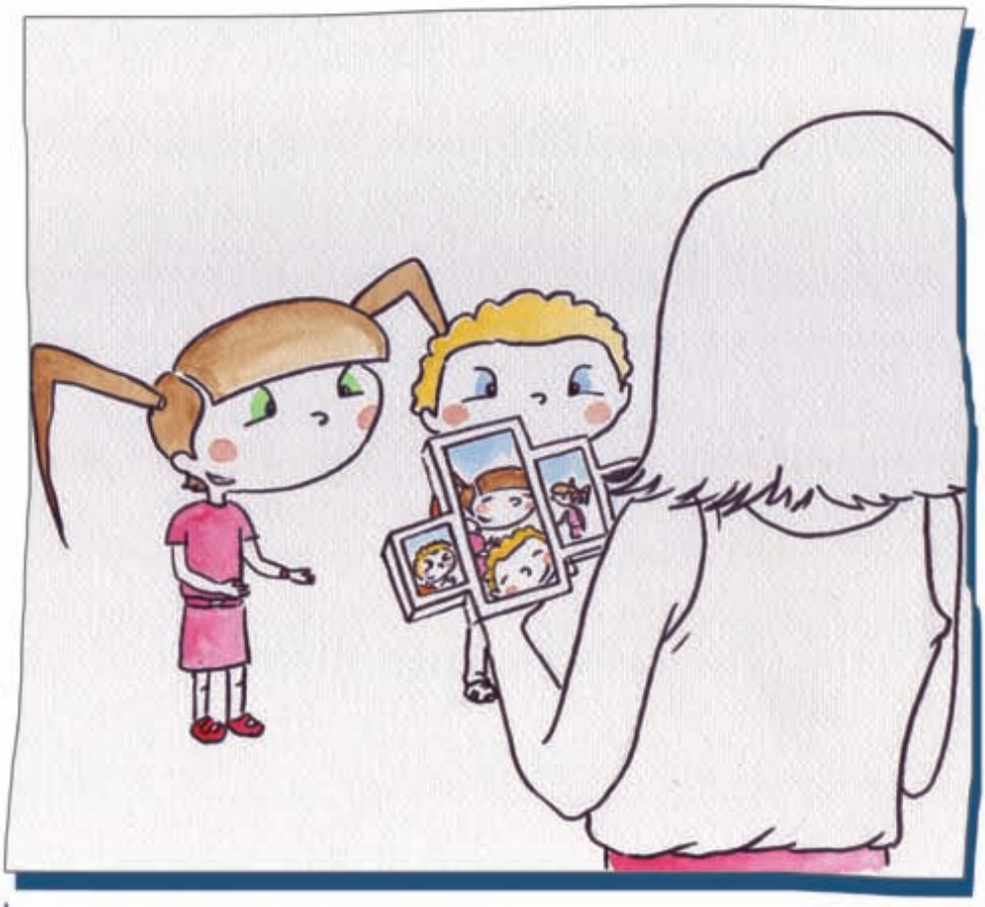

Quel beau cadeau pour Maman : ses deux enfants réunis sur le même cadre !

LA SÉLECTION LITTÉRAIRE

Par les éditions KREMART

D'LIZZIE FËNNT E SCHATZ

Âge : À partir de 5 ans

Enges Daags fënnt d'Lizzie e gelungent Blat Pabeier an hirem Postsak: Et gesäit aus wéi eng Schatzkaart! Soll um Bauerenhaff wierklech e Schatz vergruewe sinn? D'Lizzie an hir Frënn maache sech op d'Sich. Der Kaart no muss de Schatz am Geméisgaart verstoppt sinn. Heemlech fänken d'Déieren un, do ze buddelen. Dat ass den Ufank vun enger turbulenter Aventure!

D'Buch vum Alexander Steffensmeier koum 2013 am S. Fischer Verlag eraus a gouf elo vum Myriam Welschbillig fir PersPektiv Editions iwwersat.

PIRAT ODER SEERÄUBER STERBEN NIE

Âge : À partir de 8 ans

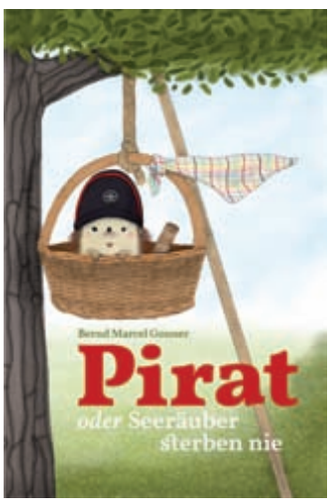

Pirat wird man, wenn man von der Mauer springt und sich das Bein bricht – auch wenn dann statt eines Holzbeins nur ein Hinkebein auf einen wartet. Jedenfalls tauft Paul den humpelnden Igel mit dem kaputten Bein so, den er bei der Gartenmauer entdeckt. Zwischen Holzhütte und Nussbaum beginnt für beide das Abenteuer des Seeräuberlebens – bis mit Dreckigem Pfennig ein Igel aus dem Wald auftaucht und für Pirat das Einfache kompliziert wird.

Das Buch von Bernd Marcel Gonner bekam den ersten Preis beim „Concours littéraire national 2016" in der Kategorie Kinderliteratur. Es wurde illustriert von Eva Jiménez Ceballos und erschien unlängst bei „Bicherhaischen Editioun".

À L'INTÉRIEUR DES MÉCHANTS

Âge : À partir de 3 ans

Un album pop-up au très grand format pour découvrir tous les secrets des méchants les plus célèbres des contes et histoires : les ogres, loups et sorcières ! Pour prendre la peur... Par Clotilde Perrin chez « Seuil Jeunesse ».

DER ILLUSTRIERTE ATLAS DER ARCHITEKTUR VOLLER MERKWÜRDIGER BAUWERKE

Âge : À partir de 7 ans

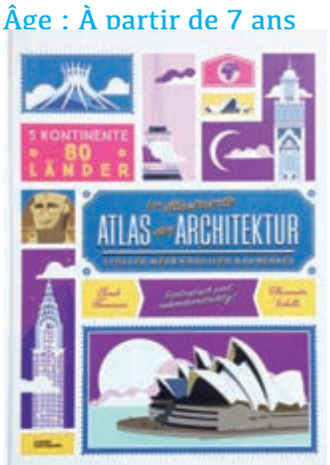

Alexandre Verhille und Sarah Tavernier haben die längsten Brücken, höchsten Türme, eindrucksvollsten Kulturstätten und jede Menge Kuriositäten recherchiert. Die architektonischen Meisterleistungen verorten sie auf sorgsam gestalteten Landkarten und flechten ganz nebenbei spannende Fakten ein. Eine bunte Entdeckungsreise durch die Welt der Architektur für neugierige Schüler.

Également disponible en langue française : « Monumental : Records et Merveilles de l'Architecture ».

LE COIN DES P'TITS CHEFS

SMOOTHIE VERT POUR LES KIDS

Pour que vos enfants consomment plus de légumes, il suffit d'en glisser dans les smoothies, mixés avec des fruits qui masquent leur goût.
Ce smoothie vert contient certes du brocoli, mais la banane lui confère une saveur fruitée, tandis que l'orange et le gingembre apportent un côté frais.

Préparation :

1. Coupez la banane en gros morceaux.
2. Mettez la dans un blender avec le reste des ingrédients.
3. Mixez jusqu'à obtenir une préparation bien lisse.

Astuce : L'utilisation de légumes surgelés permet d'avoir une saveur moins marquée. Ils contiennent par ailleurs souvent plus de nutriments que les légumes frais car congelés immédiatement après récolte.

Ingrédients (pour 2 à 4 personnes) :

- 1 banane mûre
- 50 gr de fleurets de brocolis surgelés
- 50 gr de petits pois surgelés
- ½ cà s de gingembre frais râpé
- 250 ml de jus d'orange fraîchement pressé (3 oranges environ)

Je ne jette pas je recycle !

Fabriquer un
Cadre mosaïque Fête des Mères
coloré et recyclé

Avec peu de matériel, une touche d'imagination et voilà un beau cadeau à offrir à maman !

Étape 1 :
Découpez un rectangle de carton de 25cm de haut et 20cm de large, à l'aide de ciseaux. Découpez, avec un cutter, un plus petit rectangle, au milieu, de 9cm sur 14 cm.

Étape 2 :
Peindre, le cadre en carton et les coquilles d'œufs, avec de belles couleurs choisies par l'enfant.

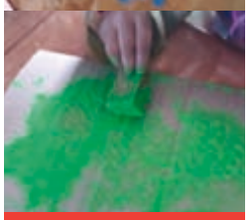

Étape 3 :
Une fois les coquilles sèches, les casser en petits morceaux, d'environ 1 cm².

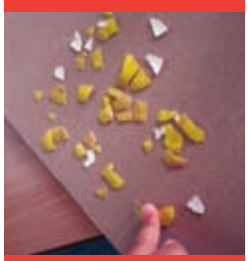

Étape 4 :
Dessinez un ou plusieurs motifs simples sur le cadre : un cœur, une grosse fleur…

Étape 5 :
Remplir les motifs de coquilles d'œufs collées afin de créer une jolie mosaïque colorée.

Étape 6 :
Décorer les cadre en y collant des perles, boutons, paillettes, coquillages, selon les goûts.

Étape 7 :
Coller la photo choisie à l'arrière du cadre.

Et voilà ! C'est fini !

Les étapes :
DÉCOUPE,
PEINS,
CASSE,
DESSINE,
COLLE,
DÉCORE

Matériel :
UN RECTANGLE DE CARTON ÉPAIS (BOITE DE CÉRÉALES, BOITE À CHAUSSURE…) , DES PEINTURES CHOISIES PAR L'ENFANT, DES COQUILLES D'ŒUF PROPRES ET ENTIÈRES, CUTTER, COLLE, CISEAUX, UNE ATTACHE AUTOCOLLANTE, 1 JOLIE PHOTO.

Cet atelier permet de :

- Développer sa motricité fine, en manipulant des pinceaux, tubes de colle, perles...
- Développer le sens du toucher : les coquilles d'œufs sont ru gueuses ou lisses, le carton est doux...
- Prise de décisions, choix de la couleur, de l'emplacement, des différentes décorations.
- Satisfaction personnelle de réaliser un bel objet de décoration et de le retrouver par la suite chez soi.
- Faire plaisir à Maman en lui offrant un beau cadeau.

Ce bricolage vous est proposé par l'éducatrice Charlotte Tempé de la créche bb Câlins 23 Schoulstrooss, L-5716 Aspelt - www.bb-calins.lu

DIY "PORTE BIJOUX POUR MAMAN" BY Oh happy day POUR KIDS CORNER

www.ohhappyday.lu

MATÉRIEL NÉCESSAIRE:

- ROULEAU
- TAMPONS LETTRES OU CURE DENT
- PATE A MODELER DURCISSANTE
- PINCEAU FIN
- PEINTURE
- PETIT BOL
- COUTEAU PLASTIQUE

1. APPALTIR UN MORCEAU DE PÂTE

2. PLACER LA MAIN ET DÉCOUPER AUTOUR AVEC LE COUTEAU EN PLASTIQUE

3. ENLEVER LE SURPLUS, ET LISSER LES BORDS AVEC LE DOIGT

4. ÉCRIRE UN MESSAGE AVEC LES TAMPONS OU UN CURE DENTS

5. LAISSER SÉCHER EN PLAÇANT LA MAIN FERMÉE SUR LE BOL

6. UNE FOIS SÈCHE, AJOUTER LA PEINTURE

7. VOTRE JOLI PORTE BIJOUX POUR MAMAN EST PRÊTIIII
♡ BONNE FÊTE À TOUTES LES MAMANS ♡

contact@ohhappyday.lu - (+352)26 70 15 81 - www.ohhappyday.lu

CARNET ROSE

SAM
14-05-17 - COLMAR-BERG

NAIM
11-05-17 - SOLEUVRE

JULIA
11-05-17 - RODANGE

NOEMIE
08-05-17 - PERL

PAT
03-05-17 - REDANGE

TINA
06-05-17 - BIGONVILLE

ROSY
03-05-17 - BEGGEN

ILS ONT SOUFFLÉ LEURS BOUGIES

MELINA
8 ANS - 08-05
WILTZ

AVA
2 ANS - 19-05
SCHIFFLANGE

ET AUSSI...

TIM - 10 ANS
10-05 - MERTERT

MARVIN - 5 ANS
11-05 - ROOST

LUCA - 1 AN
08-05 - DIFFERDANGE

ELENA - 8 ANS
10-05 - ECHTERNACH

HANNAH - 4 ANS
17-05 - BEAUFORT

PATRICK - 2 ANS
15-05 - USELDANGE

JANA - 5 ANS
13-05 - STEINFORT

Vous aussi annoncez l'heureux événement en envoyant la photo de votre enfant ainsi que : date de naissance; ville; âge et la mention "carnet rose" à : kids_corner@pt.lu

GAGNEZ VOS ENTRÉES POUR LE CINEMA UTOPOLIS (KIRCHBERG/BELVAL)
JOUEZ AVEC NOUS sur www.kidscorner.lu

KINEPOLIS vous propose sa MOVIE CARD !
NOUVEAU

10 TICKETS 100 DAYS

€ 69.50*

SOIT 6.95€ LA PLACE !

*infos et conditions sur kinepolisluxembourg.lu

EN VENTE dans vos cinémas Kinepolis et Ciné Utopia

KINEPOLIS

© Utopia sa, part of Kinepolis Group

ABONNEZ-VOUS À KIDS CORNER

Communiquez-nous vos coordonnées et recevez le chez vous*

Nom : _____

Prénom : _____

Adresse : _____

Ville : _____

Pays : _____ CP : _____

☐ **Abonnement annuel**
19 Euros (frais d'envoi)

☐ **Abonnement 6 mois**
9,50 Euros (frais d'envoi)

☐ **Abonnement 3 mois**
4,75 Euros (frais d'envoi)

Cochez la case qui vous convient. Dès réception de votre paiement, votre Kids Corner vous sera envoyé à l'adresse mentionnée ci-dessus.

Paiement par Carte Bancaire
(Uniquement VISA et MasterCard)

N° ☐☐☐☐ ☐☐☐☐ ☐☐☐☐ ☐☐☐☐

Date d'expiration ☐☐ / ☐☐ Cryptogramme visuel ☐☐☐ *3 derniers chiffres au dos de la CB*

Coordonnées bancaires pour le Luxembourg :
CCP IBAN LU 51 1111 0460 3860 0000

Coordonnées bancaires pour la Belgique :
AXA BANK BELGIUM 750-9471249-36
(IBAN BE46 7509 4712 4936) **BIC AXABBE22**

Coordonnées bancaires pour la France :
IBAN FR76 1470 7000 1201 2210 9223 002
BIC CCBPFRPPMTZ

Coordonnées bancaires pour l'Allemagne :
Sparkasse Merzig-Wadern Konto 74153 BLZ 593 510 40
BIC MERZDE55 XXX

Coupon à découper et à envoyer à : Kids Corner, 122 route de Thionville
L-2610 Luxembourg Per / par fax: 48 18 54
(veuillez joindre copie de virement)

ANNONCE PRIVEE GRATUITE (10 lignes gratuites)

VALORISATIONS POSSIBLES

☐ **€5,00.- FORFAIT** *ENCADREMENT NOIR*

☐ **€7,00.- FORFAIT** *ENCADREMENT ROUGE*

☐ **€12,00.-FORFAIT** *NEGATIF ROUGE*

☐ **€9,00-FORFAIT** *NEGATIF NOIR*

☐ **€7,00.-FORFAIT** *AJOUT DE PHOTO*
Veuillez faire parvenir votre photo par e-mail à cette adresse : ***photo@publicom.lu***

Payable à l'avance par virement se référer aux différents numéros de compte ci-dessous. Vu les tarifs favorables, nous n'établirons pas de factures pour les annonces de lignes. Veuillez garder votre copie du virement / versement qui vaut quittance. Merci pour votre compréhension.

E-mail : _____ Rubrique : _____ Tél. : _____ ☐ **Offre** ☐ **Cherche**

Paiement par Carte Bancaire
(Uniquement VISA et MasterCard)

N° ☐☐☐☐ ☐☐☐☐ ☐☐☐☐ ☐☐☐☐ Date d'expiration ☐☐ / ☐☐ Cryptogramme visuel ☐☐☐ *3 derniers chiffres au dos de la CB*

Coordonnées bancaires pour le Luxembourg :
CCP IBAN LU 51 1111 0460 3860 0000

Coordonnées bancaires pour la France :
IBAN FR76 1470 7000 1201 2210 9223 002
BIC CCBPFRPPMTZ

Coordonnées bancaires pour la Belgique :
AXA BANK BELGIUM 750-9471249-36
(IBAN BE46 7509 4712 4936) **BIC AXABBE22**

Coupon à découper et à envoyer à : Kids Corner, 122 route de Thionville • L-2610 Luxembourg Per / par fax: 48 18 54 • (veuillez joindre copie de virement)

A LOUER Wickrange

- SURFACES AMÉNAGEABLES
- ACCES FACILE POUR CLIENTS
- À 100 m DU FUTUR ROND-POINT

Commerces & Bureaux

200 m² à 3.500 m²

A LOUER

Pontpierre

Commerces & Bureaux
100 m² à 6.000 m²

A LOUER

Ehlange-sur-Mess

Immeuble Commercial, Artisanal et Administratif d'une surface de 1.177 m²

A LOUER

Foetz

Commerces & Bureaux
100 m² à 3.800 m²

Zefridden duerch den 3. Alter !

Mir kafen äert Haus op "Fonds Perdu"
an dir kënnt liewenslaang dra wunnen

Groupe Guy Rollinger

(+352) 37 11 11 • 371111@rollinger.lu • www.rollinger.lu