KIDS CORNER

MAGAZINE GRATUIT

Edition n°38

+1200 PETITES ANNONCES

PETITE MIMI CHANTE (PAGES 24 ET 25)

LA RECETTE
LE GREEN BURGER (PAGE 27)

FÊTEZ LA MUSIQUE AU G.-D. DU LUXEMBOURG

DOSSIER PAGES 22 ET 23

by LUXBAZAR

VOUS AUSSI COMME LES PARENTS DE CES KIDS PARTICIPEZ À NOTRE CONCOURS. VOTRE ENFANT AURA PEUT-ÊTRE LA CHANCE D'ÊTRE SELECTIONNÉ ET D'ILLUSTRER LA UNE DE KIDS CORNER

GRAND CONCOURS TOP KID'S MODEL

KIDS CORNER

TOP KID'S MODEL

YOUR LITTLE SUNSHINE HERE !

Nous vous offrons la possibilité de faire de votre chérubin un Top Kid's Model en lui dédiant la Une de Kids Corner !

Comment faire ?

Adressez-nous une photo HD de votre enfant*
à l'adresse kids_corner@pt.lu

*2080 x 1387 px, tirage au sort aléatoire

KIDS CORNER
Edition n°38
Juin/2017

RÉCEPTION DES ANNONCES

Par téléphone au : (+352) 40 74 74
Par Internet : www.kidscorner.lu
Par Fax au : 900 49 548 (2,23€) du Lux. 0909 82 083 (2,48€) de la Bel.
Par courrier : KIDS CORNER, 122, route de Thionville, L-2610 Luxembourg

EDITO

L'apprentissage de la musique peut améliorer l'acquisition et la compréhension du langage chez les enfants, stipule la récente étude publiée par les scientifiques de la Northwestern University de Chicago.

Alors que les effets bénéfiques de la musique sur le cerveau sont largement reconnus par la science, l'étude publiée récemment, fournit les preuves concrètes de l'évolution neurobiologique dans les cerveaux des enfants initiés pendant au moins deux ans à l'apprentissage de la musique. Cette étude est la première à avoir analysé in situ l'évolution de la perception sonore par le cerveau des enfants participant pendant au moins deux ans à un programme de formation musicale.

*A l'occasion de la fête de la musique qui sera célébrée dans tout le Luxembourg, **Kids Corner** a décidé de faire le point sur l'apprentissage musical pour les petits à travers un grand dossier préparé par le groupe Lavorel Kids, mais aussi des rencontres avec les professionnels des écoles de musique du Luxembourg.*

*Pour une version ludique, nous vous proposons des kids activities dédiées à ce thème, ainsi que la confection de maracas « maison »sur une idée de **la crèche BB câlins**, et d'un bracelet musical proposé par notre partenaire **Oh Happy Day** !*

Régalez-vous, et n'hésitez pas à contacter les intervenants présents dans le magazine si vous souhaitez de plus amples informations...
Et pour les férus de shopping et de bonnes affaires, nos petites annonces sont à votre disposition pour toujours plus de bons plans.

*Nous vous retrouverons dans 15 jours pour une édition dédiée au **Festival International de la Bande Dessinée de Contern** qui se tiendra les 15 et 16 juillet prochains (www.bdcontern.lu)*

Bonne lecture à vous !

Caroline Oliger-Seebach
Rédactrice en Chef

SOMMAIRE

4 5 6 | **Apprendre un instrument : les clefs du succès !**
7 | **Le solfège – Quel ennui ! Non, je ne veux pas y aller.... !**
8 9 | **Comment choisir un enseignement musical approprié ?** Propos recueillis auprès de Sound Ecology
10 | **La Sélection littéraire** Par les éditions KREMART
De 11 à 18 "petites annonces"
19 | **KIDS CORNER AGENDA** Du 16 au 29 juin
20 21 | **Kids Activities**
22 23 | **Fêtez la musique au G.-D. du Luxembourg**
24 25 | **Petite MIMI** ...chante
26 | **Un cadeau de de naissance s'annonce ? On vous donne quelques idées.**
27 | **La recette** Le Green Burger
28 | **Je ne jette pas je recycle Maraca en rouleau papier toilette** Par la crèche BB Calins
29 | **DIY** Bracelet musical **by Oh Happy Day**
30 | **Carnet Rose**

RÉDACTRICE CAROLINE SEEBACH
Téléphone : (+352) 48 23 78 200
Fax : (+352) 48 89 99

EDITEUR PASCAL SEEBACH

KIDS CORNER
122, route de Thionville
L-2610 LUXEMBOURG
RCA B105977
TVA intracommunautaire LU 20486576

ADMINISTRATION JEAN-POL MEIS
Téléphone : (+352) 48 23 78 205
Fax : (+352) 48 18 54

CONTACT COMMERCIAL JEAN-CLAUDE NEGRI
Téléphone : (+352) 48 23 78 402
GSM : (+352) 621 353 755
E-mail : sales@publicom.lu

GRAPHISME / MISE EN PAGE ADAO TEIXEIRA
Téléphone : (+352) 48 23 78 400
Fax : (+352) 48 89 99

REGIE PUBLICITAIRE PUBLICOM S.A R. L.
Téléphone : (+352) 488 222
E-mail : publicom@pt.lu

IMPRESSION ROTOCHAMPAGNE

APPRENDRE UN INSTRUMENT : LES CLEFS DU SUCCÈS !

Peu importe leur âge, la musique fait partie intégrante de la vie des enfants. Plus ils y sont exposés et meilleur est leur développement global. Julia, 2 ans, est-elle trop jeune pour commencer à apprendre la musique? Est-ce que Noah, 5 mois, peut trouver un intérêt à écouter des chansons? Les spécialistes du Groupe Lavorel Kids nous éclairent sur le sujet....

APPRENDRE LA MUSIQUE, C'EST BIEN. MAIS À PARTIR DE QUEL ÂGE ?

Les experts disent que vers l'âge de sept ans l'enfant a plus de chances d'être prêt physiquement et intellectuellement à commencer une formation musicale, car cette période coïncide avec l'apprentissage de la lecture et de l'écriture. Par contre, l'âge recommandé pour commencer à apprendre à jouer d'un instrument varie cependant en fonction de l'instrument choisi. Mais l'enfant peut déjà commencer son aventure musicale bien avant.

Maria Montessori (Méthode pédagogique Montessori) avait observé que *l'enfant traversait la période sensible du développement sensoriel entre 0 et 6 ans*. A cet âge, il est **essentiel** de placer l'enfant dans un environnement équipé d'un matériel conçu pour lui permettre de faire de nombreuses expériences sensorielles.

Grâce à ce matériel, les sens de l'enfant vont s'affiner de manière très pointue et cela pour toujours, permettant à l'enfant d'explorer et de comprendre son environnement dans ses moindres détails. De plus, c'est aussi entre 0 et 6 ans que l'enfant possède ce fameux «esprit absorbant» décrit également par Maria Montessori : ce que l'enfant absorbe à cet âge devient partie de lui-même et restera pour toujours en lui.

C'est grâce à cet esprit absorbant qu'un enfant n'oublie jamais sa langue maternelle. Ainsi tout ce que l'enfant aura acquis durant cette période le sera pour toujours. La musique en fait partie.

COMMENCER PAR LE DÉBUT: LES ATELIERS D'ÉVEIL MUSICAL

L'éveil musical est un bon moyen d'éveiller l'enfant à la musique. Dans la plupart des crèches du Groupe Lavorel Kids & Baby, nous proposons déjà aux bébés des séances d'éveil musical animées par des musiciens professionnels.

Tout au long de la session, le bébé/l'enfant apprend à manipuler différents instruments. Il est aussi appelé à chanter et à participer à diverses activités d'écoute, de reconnaissance auditive et de mouvement. Finalement, l'éveil musical permet à l'enfant de prendre un premier contact de façon stimulante et agréable avec le monde de la musique tout en développant son écoute, sa mémoire, sa coordination et sa sensibilité musicale.
Voici le déroulement général des ateliers :

- Manipulation de divers instruments (xylophone, triangle, bongo, maracas...) ;
- Différentes comptines chantées par une musicienne/animatrice tout en respectant le thème du mois ;
- Appréhension de la musique et des rythmes sur divers morceaux instrumentaux ;
- Retour au calme et moment de détente en fin d'atelier sur un morceau choisi et chanté par l'animatrice.

Toutes les semaines, nos musiciens en herbe ont l'opportunité de développer leurs aptitudes musicales tout en s'amusant ! La porte est donc ouverte, si l'enfant le souhaite, pour démarrer l'apprentissage d'un instrument musical.

MON ENFANT DÉMONTRE UN INTÉRÊT POUR LA MUSIQUE : COMMENT DOIS-JE FAIRE ?

1 - Comme dit au début de cet article, prenez en considération l'âge de votre enfant. Pour en enfant âgé de plus de six ans, vous aurez un plus large choix d'instruments de musique. Les enfants plus jeunes, cependant, sont limités dans le choix qui s'offre à eux, car ils n'ont pas la même force physique.

Si vous devez choisir un instrument pour un enfant qui n'a pas encore six

ans, il est logique de prendre un violon ou un piano, car les enfants de cet âge arriveront plus facilement à maitriser ces derniers.
Le piano sera un excellent choix pour un enfant plus jeune, car il lui permettra d'apprendre les techniques de base. Un enfant comprendra plus facilement comment jouer de la musique sur un piano, car il permet de visualiser une représentation de la musique qui facilite la compréhension

de la théorie musicale.
Le violon est également une bonne option, en particulier parce qu'il peut être fabriqué en petite taille pour les très jeunes enfants.
Un violon permettra à un jeune enfant d'apprendre à accorder un instrument, une compétence très importante lorsque l'on apprend à jouer de la musique.

2 - Évaluez la morphologie de votre enfant. Certains enfants ont une morphologie qui tend à les pousser vers des instruments en particulier. Gardez cette donnée à l'esprit lorsque vous sélectionnerez l'instrument dont jouera votre enfant.

La taille est un facteur important lorsque vous devez choisir un instrument de musique pour votre enfant. Un enfant de petite taille ne sera pas destiné à jouer d'un grand instrument, comme une contrebasse.

Si vous choisissez un instrument avec lequel votre enfant peut jouer avec la bouche, pensez à la taille de ses lèvres. Les plus petites lèvres sont plutôt faites pour jouer du cor français ou de la trompette, tandis qu'un enfant ayant des lèvres plus épaisses risque de rencontrer des difficultés avec de tels instruments.

Pensez également aux doigts de votre enfant. Les doigts longs et fins sont parfaits pour le piano, ce qui n'est pas le cas des doigts plus courts et épais.

3 - Ayez le sens pratique. Vous devez en effet raisonner en terme pratique afin de déterminer la régularité à laquelle votre enfant pourra s'entraîner à jouer de son instrument. Pour s'améliorer, il devrait s'entraîner à jouer au moins 20 à 30 minutes par jour. Ainsi, vous devez choisir un instrument que votre enfant pourra jouer chez vous ou à l'école de façon régulière.

Les grands instruments, comme le piano ou la batterie, ne rentreront pas nécessairement chez vous si vous vivez dans un petit appartement.
Vous devez également prendre en considération le son que produira votre enfant en jouant. Si vous vivez dans un quartier tranquille, il est possible que vos voisins se plaignent d'entendre votre enfant s'entraîner sur sa batterie.
Rien ne vous oblige à éliminer la possibilité de jouer d'un instrument imposant ou bruyant uniquement parce que votre foyer n'est pas adapté. Renseignez-vous auprès de l'école de votre enfant pour savoir s'il pourrait s'entrainer dans une salle dédiée, en particulier s'il désire réellement jouer d'un instrument en particulier.

4 - Prenez en considération la coordination de votre enfant. Certains instruments demandent un certain degré de coordination. Les percussions, notamment, demandent un bon sens de la coordination. Si ce n'est pas le cas de votre enfant, évitez de lui faire jouer de cet instrument, excepté s'il insiste pour apprendre.

Si votre enfant est déterminé à jouer des percussions, par exemple apprendre la batterie, il pourra développer la coordination nécessaire pour maîtriser cet instrument avec un peu de pratique.

MAIS AVANT TOUT, LAISSEZ VOTRE ENFANT DONNER SON AVIS…

Si un enfant manifeste un intérêt pour un instrument, les chances de succès sont bonnes. Toutefois, si personne dans la famille ne joue d'un instrument, il est plus rare qu'un enfant s'exclame en pointant un instrument : « Moi aussi je veux en jouer! » Pour stimuler autrement la curiosité de son enfant envers la musique, certaines initiatives peuvent être prises.

Les concerts en famille et les matinées musicales présentés par les orchestres symphoniques permettent de favoriser les discussions autour de la découverte des instruments. La visite d'un magasin d'instruments de musique un samedi après-midi peut aussi permettre de découvrir de nouveaux instruments.

Soyez attentif aux goûts de votre enfant. Soyez particulièrement attentif à la partie d'une chanson que votre enfant préfère lorsque vous écoutez de la musique avec lui. Cela vous permettra de définir l'instrument dont il pourrait jouer. Écoutez les sons qui touchent plus particulièrement votre enfant et déterminez quels instruments sont à l'origine de ces notes.

Demandez à votre enfant de tester un instrument. Il peut être difficile de choisir un seul instrument pour votre enfant, en particulier s'il est très excité à l'idée de jouer de la musique. Écoutez différents styles de musique, des morceaux joués par un seul instrument ou un orchestre. Demandez à votre enfant les sons qu'il préfère et parlez-lui des instruments qui produisent ces sons.

Posez-lui des questions sur le morceau qu'il vient d'écouter, par exemple ***« quelle partie de cette chanson as-tu préférée ? »***
Après un certain temps, votre enfant développera un intérêt particulier pour apprendre l'instrument jouant le son qui l'attire dans une chanson.

Aidez votre enfant à explorer la musique. Faites-lui visiter des musées, des bibliothèques, ou d'autres lieux dans lesquels on joue de la musique. Le fait d'explorer cet univers lui permettra de déterminer l'instrument dont il souhaite apprendre à jouer.

N'ayez pas peur de changer de musique. Bien que la musique pour les enfants puisse être appropriée, n'ayez pas peur de lui faire écouter votre groupe ou votre artiste préféré et de l'exposer à différents styles de musique. Votre plaisir sera contagieux si vous fredonnez les Beatles ou Beethoven avec votre enfant.

LES APPORTS INDIRECTS DE L'APPRENTISSAGE MUSICAL

Il est intéressant de mentionner qu'apprendre un instrument représente l'un des meilleurs moyens pour améliorer la dextérité fine chez les enfants. Des études menées par des chercheurs universitaires rapportent que les enfants qui ont appris et pratiqué un instrument pendant au moins trois ans surpassent dans certains domaines ceux qui n'ont fait aucune étude musicale. Les résultats démontrent que le temps passé à pratiquer le piano ou le violon par exemple, influence des aptitudes qui n'ont en apparence aucun lien avec la musique, à savoir l'habileté verbale et la réalisation de patrons visuels en plus d'améliorer, fait moins surprenant, la dextérité et la discrimination auditive.

Il n'y a donc aucune raison de freiner le désir de se lancer dans l'apprentissage d'un instrument, que ce soit pour le plaisir ou encore avec des objectifs plus sérieux. Les bienfaits que cela procure sont nombreux et l'effort que cela nécessite n'est rien en comparaison de la fierté que l'on éprouve quand on réussit à atteindre nos buts. Bonne répétition !

CONSEIL :

- N'oubliez pas les voix. Plutôt que d'apprendre à jouer d'un instrument physique, certains enfants seront plus intéressés par le chant. Si votre enfant n'est pas doué pour jouer d'un instrument, mais aime la musique, vous pouvez lui faire suivre des cours de chant.

- À mesure que votre enfant grandira et deviendra plus mature, il pourra souhaiter apprendre un second instrument, et devenir ainsi un multi-instrumentaliste.

- Certains instruments sont plus difficiles à apprendre que d'autres, et chacun apprend à son propre rythme et maitrise différents instruments. Le fait que certains enfants puissent jouer de la flûte à la première tentative ne signifie pas nécessairement que votre enfant le pourra. Ne le laissez pas se décourager, mais en même temps, ne le forcez pas à faire quelque chose qui ne le rende pas heureux.

Fatimah HETTANI
Chargée de Direction
Crèche & Foyer
Children's World - Findel

Propos recueillis auprès de

Children's World
Crèches et foyers

LAVOREL
Kids & Baby
Invest For Children

pour ***KIDS CORNER MAGAZINE***

LE SOLFÈGE – QUEL ENNUI ! NON, JE NE VEUX PLUS Y ALLER.... !

Quel parent n'a jamais eu à entendre ce type de phrase de la bouche de son enfant ?
Bien souvent, le solfège apparaît aux yeux des grands et des petits comme une matière extrêmement rébarbative, mais elle reste néanmoins indispensable à l'apprentissage musical.
Kids Corner a rencontré Nico Haupert, fondateur de l'école de musique Da Capo à Dudelange, qui nous a livré son approche de l'apprentissage du solfège...

« ***Dites... qui a vraiment envie de faire 3 ANNEES de solfège???*** »
C'est par cette maxime bien sentie que **Mr Haupert** débute l'entretien. Afin de favoriser l'accès à la théorie musicale, il a développé un **PROGRAMME SOLFEGE INTENSIF** qui vous donne la possibilité d'acquérir EN 6 MOIS toutes les compétences musicales de base importantes.

SES COURS PERMETTENT D'APPRÉHENDER :

- *la valeur des notes et des pauses*
- *les différentes types de mesure*
- *le rythme*
- *les différents tonalités et les les gammes musicales*
- *les accords*
- *les intervalles*
- *la dynamique*
- *le développement de l'ouïe*
- *le chant de notes*
- *la dictée*

Au sein de **l'Ecole de Musique Da Capo**, il vous propose d'apprendre une matière assez rebutante d'une manière soutenue, et dans une atmosphère détendue. Le contenu est acquis rapidement par une méthode active : *écouter, chanter, lire et écrire des notes.*
Durant ce cours de 6 mois l'élève développera les compétences de base nécessaires à l' apprentissage d'un instrument quelconque. Même après 3 mois il pourra déjà opter pour l' apprentissage de son instrument préféré. Grâce à ce programme de théorie musicale, les objectifs instrumentaux seront rapidement atteints, et ce, de manière efficace. L'élève mettra en œuvre ses idées créatives avec facilité. Pour **Mr Haupert**, un apprentissage soutenu en solfège favorise également la lecture directe de partitions.

COMMENT PROCÈDE-T-IL CONCRÈTEMENT ?

De petits groupes d' un maximum de 6 personnes sont formés, et garantissent aux participants un succès rapide.
Sur demande, **l'école Da Capo** offre également le Cours Flash en enseignement individuel.

Ce programme intensif de solfège cible tout aussi bien les enfants et adolescents que les adultes, ou les personnes âgées, qu'ils soient néophytes ou souhaitent simplement rafraîchir leurs connaissances.
En général, les enfants peuvent s'inscrire à partir de 8 ans (3e année d'études primaires, cycle 3.1). Ils doivent en effet savoir lire et écrire afin d'appréhender le solfège de façon optimale.

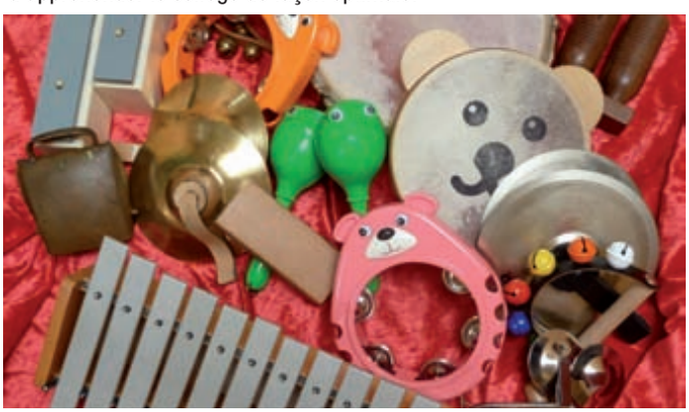

Par ailleurs pour les petits enfants à partir de 3 ans, un cours d'éveil musical est proposé par l'école.

LES ENFANTS APPRENNENT À :

- *faire de la musique en jouant*
- *chanter des chansons connues et à découvrir de nouvelles mélodies*
- *lire des notes*
- *s'accompagner avec des instruments comme le tympanon, le triangle, le tambourin, le carillon et beaucoup d'autres*
- *nouer des contacts avec d'autres enfants*

COMMENT CHOISIR UN ENSEIGNEMENT MUSICAL APPROPRIÉ ?

CHECK-LIST POUR LES PARENTS ET LEURS ENFANTS

*Rencontre avec **Mark Vogt,** enseignant de musique (voir bio en 3 langues : http://sound-ecology.com/web/music/). Il aborde avec nous les questions qui reviennent souvent lorsqu'il s'agit de choisir les cours de musique les plus indiqués pour nos enfants et pour nous-mêmes.*

Le Luxembourg a une offre diversifiée en matière de culture et d'enseignement musical. Un environnement idéal pour toute personne qui a des objectifs musicaux !

En tant qu'adulte, que l'on veuille développer sa musicalité à partir de rien, rafraîchir des compétences, trouver un chemin musical pour ses enfants, apprendre à jouer dans des styles de musique populaires de manière informelle, affiner des styles classiques ou simplement prendre du plaisir, le Luxembourg offre de nombreuses possibilités via ses conservatoires, ses projets et programmes musicaux à l'école et en périphérie, sans oublier les nombreux enseignants et écoles de musique actifs dans le secteur privé. Par ailleurs, le pays abrite des artistes de renommée internationale dont on peut écouter les œuvres à la Philharmonie, à la Rockhal, à l'Atelier et dans d'autres établissements similaires.

*Face à un tel éventail de possibilités, il est utile d'être informé avant de faire un choix. L'enseignement de la musique, comme tout investissement, doit être **choisi avec soin**. D'un point de vue pratique, la plupart des postulants cherchent un équilibre entre commodité et coût. Ainsi, l'instruction musicale la moins coûteuse et la plus proche de chez soi détermine la plupart des choix.*

Mais pour certains parents et apprenants, cette formule standard n'est pas satisfaisante car la musique que nous aimons et qui nous fait vibrer est personnelle, intime. Aussi, l'offre la plus commode, la moins chère ou la plus à la mode ne reflète pas forcément notre goût musical de manière authentique et personnelle.

1. HORMIS LES PRIX ET LES CONDITIONS, QUELS SONT LES OBJECTIFS PÉDAGOGIQUES ET/OU CULTURELS DES COURS?

A l'ère du numérique, la prise de contact avec les enseignants, en particulier dans le domaine privé, est facile. L'instructeur devrait avoir des réponses claires à ces questions ainsi que des estimations de l'échéancier nécessaire pour déterminer **les types de progrès**.

2. LE BACKGROUND ET LA QUALIFICATION DE L'ENSEIGNANT SONT-ILS IMPORTANTS ?

Informez-vous ! Prenons un étudiant de guitare punk : pour lui, la qualification de son instructeur peut avoir moins d'importance que pour un étudiant visant à augmenter ses chances de devenir un jour pianiste concertiste, ou pour une personne qui cherche, à travers cet enseignement, un simple développement artistique personnel.

Si des concepts tels que le développement personnel, la compréhension et le raffinement culturels tout en acquérant des compétences musicales sont importants, rechercher des instructeurs à la fois spécialisés dans certains domaines de la production musicale **ET** ayant des compétences générales dans des domaines culturels ou scientifiques (en pédagogie, en histoire de l'art et de la science, voire un background musical international) optimisera la valeur de votre investissement.

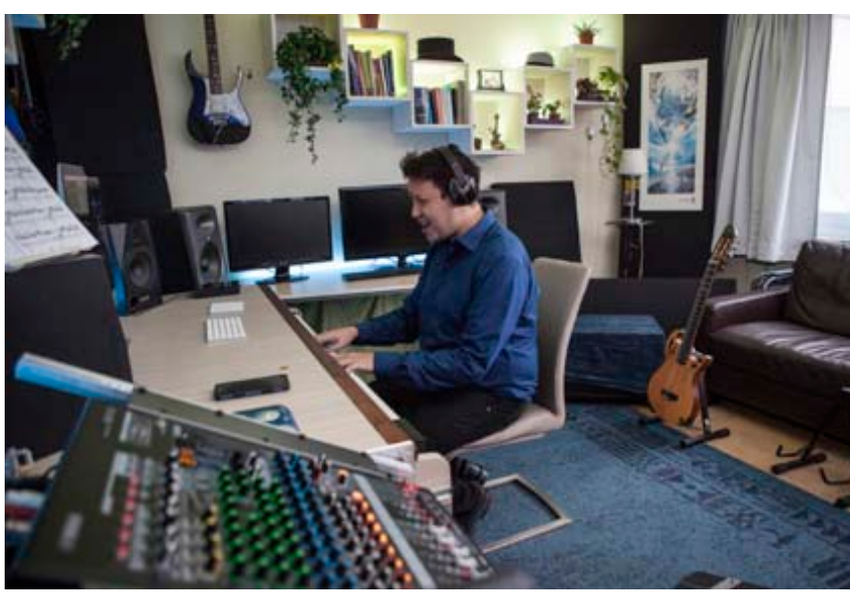

Parfois un instructeur n'est même pas nécessaire, par exemple dans le cas d'un étudiant en musique punk rock qui chercherait seulement à voir ce que d'autres passionnés de punk peuvent jouer et se contenterait de leurs conseils et leçons sur Youtube. S'il s'amuse véritablement en apprenant de cette manière et s'il en est satisfait, il n'a aucune raison de changer de mode d'instruction.

3. YOUTUBE/INTERNET SUFFIT-IL POUR APPRENDRE LA MUSIQUE ?

Tandis que Youtube et les références culturelles peuvent fournir de bons exemples et inspirer l'élève, il est sage de garder à l'esprit qu'une **connexion personnelle est importante** pour certains. D'une part, internet peut être une excellente source d'inspiration et d'information entre de bonnes mains (du professeur ou de l'étudiant). Mais d'autre part, le volume extraordinaire de contenu disponible peut être déroutant, faire acquérir de mauvaises habitudes de jeu, ou apporter des connaissances dans une séquence plus difficile ou qui prend plus de temps. La mauvaise habitude ou la séquence inefficace qui pourrait être repérée par le professeur adéquat **peut faire gagner des années aux étudiants**.

4. ENGAGEMENT FINANCIER

Les cours ponctuels et spontanés, sans engagement sur le long terme (en mode "Pay as you go"), sont parfois proposés par les écoles de musique privées. Ce modèle est efficace pour les personnes à la recherche d'un acquis spécifique (une technique par exemple) qui n'exigerait que quelques leçons. Il risque de l'être moins pour les étudiants qui recherchent un enseignement leur permettant d'acquérir une base solide et les bénéfices d'un jeu musical cohérent associés à des horaires stables et des objectifs clairement définis dans un programme pédagogique.
La cohérence (constance, consistance) est une qualité recherchée par

certaines entreprises et organisations. Elle peut être développée dans le cadre de programmes divers de **« team building »**, ou encore par l'offre d'une éducation musicale régulière aux employés dans les secteurs public et privé, afin de renforcer la cohésion / les relations sur le lieu de travail.

Nous prouver à nous-mêmes que l'on peut trouver notre propre manière de jouer ou d'exprimer quelque chose d'aussi bien, voire mieux, que notre artiste ou groupe préféré est l'un des bénéfices les plus étonnants d'une éducation musicale cohérente et de qualité ! Peu importe si cet apprentissage est rendu possible par des cours de musique publics ou privés, des ateliers de « team building » en entreprise, via des programmes de sensibilisation musicale/culturelle, ou simplement des amis qui répètent religieusement pour atteindre un objectif (concert, sortie d'album, tournée, etc.).

Nous conseillons à chacun de recueillir des informations, de se renseigner auprès des organisations qui les intéressent et de faire usage de leur jugement. Un sens du réalisme est également utile : un véritable développement musical et personnel nécessite du temps et de la régularité, tout en étant connecté aux bons environnements et individus. C'est bien cela qui rend belle la pratique de la musique, quels que soient notre niveau et / ou notre compétence du moment : nous prenons des raccourcis lorsque cela est possible, mais le voyage en lui-même est plus plaisant que n'importe quelle destination.

Nous sommes tous dans le même bateau ! Certains peuvent avoir des facilités ou avantages ici ou là, mais finalement chacun est mis au défi de partager sa version du plaisir de la musique dans un esprit de créativité ! Avec le temps, les enseignements de la musique qui reflètent nos besoins, envies et visions en tant qu'individus à part entière vont naturellement cultiver la capacité innée de chacun à se surprendre soi-même et à surprendre les autres…

Propos recueillis auprès de

Sound Ecology

www.sound-ecology.com
info@sound-ecology.com
+352 691 98 88 33
45b rue de Bettembourg L58810 Hesperange

*pour **KIDS CORNER MAGAZINE***

LA SÉLECTION LITTÉRAIRE

Par les éditions KREMART

BLOSEN, TRÉISCHTEN, PLOOSCHTER DROP

Âge : À partir de 2-3 ans

Enfin elle est là, la réédition du livre avec les 5 sparadraps pour jouer: La première de « Blosen, tréischten, Plooschter drop », qui a paru en 2016 juste avant les vacances d'été, a été vendu en quelques mois seulement – trop grand a été le plaisir des petits à aider les animaux blessés avec un sparadrap sur leur plaie... L'original, en allemand, vient de « Ravensburger » et a été traduit en luxembourgeois par « Vivi Kremart ». Donc dès maintenant de nouveau disponible, ouf !

DÉI BESCHT LËTZEBUERGER SPRÉCH

Âge : À partir de 8 ans

Vous aimez les expressions et les proverbes et vous vous intéressez à la langue luxembourgeoise ? Alors Daniela Moraru de « languages.lu » a exactement ce qu'il vous faut : Un jeu de cartes avec les 55 meilleures expressions luxembourgeoises, expliquées et illustrées. Les cartes vous aideront à utiliser les bons mots au bon moment comme par exemple « Deem enge seng Feed ass deem anere säi Leed » ou « Déi huet Hoer op der Zong ».

DÉI KLENG PRINZESSIN: ECH MAACHEN DAT SELWER!

Âge : À partir de 3 ans

Datt déi kleng Prinzessin vum Tony Ross hiren eegene Kapp hätt, dat ass gewosst. Déi Kéier wëll si alles selwer maachen a geet campéieren, ganz eleng. Ma fir datt awer net nach méi schif geet, kritt si heemlech gehollef. Eng witzeg Geschicht iwwer eng Entwécklungsphas, déi all Kand duerchleeft: méi wëllen, ewéi kënnen … „Ech maachen dat selwer!" ass schonn déi véiert Geschicht vun der „Klenger Prinzessin", déi d'Christiane Kremer op Lëtzebuergesch iwwersat huet.

DER GRÖSSTE SCHATZ DER WEL

Âge : À partir de 7 ans

Der kleine Affenjunge Mono möchte für seine Mama den größten Schatz der Welt finden. Den ganzen Tag ist er im Dschungel unterwegs, aber einen Schatz findet er nicht. Als das Glühwürmchen ihn abends nach Hause bringt, wartet Monos Mama schon sehnsüchtig auf ihn und sie erzählt ihm, dass sie den größten Schatz der Welt doch schon längst hat. Was das wohl ist? – Eine herzerwärmende Geschichte für Groß und Klein von Andrea Schütze, illustriert von Joëlle Tourlonias. Erschienen bei Ravensburger.

Petites Annonces

PASSEZ VOUS AUSSI UNE ANNONCE

Par téléphone au : (+352) 40 74 74

Par Internet : www.kidscorner.lu

Par courrier : KIDS CORNER 122, route de Thionville L-2610 Luxembourg

Par Fax au : 900 49 548 (2,23€) du Lux. 0909 82 083 (2,48€) de la Bel.

SERVICES

BABYSITTING

■ **Babysitting**, Jeune femme 37 ans, auxiliaire de vie avec expérience, garde vos enfants le week end et en soirée, décl., secteur Mondorf les Bains et env., 10.-, Tel. +33670461720

■ **Cherche dame pour 1 mois**, habitant Differdange, pouvant ramener ma fille à l'école et la récupérer, jusqu'au 15.07.2017, Tel. 621630640

■ **Cherche nounou sérieuse**, cdi, temps partiel, avec voiture, pour garder ma fille de 3 ans 1/2, de 17 à 19 h, 3j/sem, secteur Kirchberg/Pfaffenthal, Tel. 661578454

■ **Kinderbetreuung und Haushalt**, für 2 Kinder in der Woche 3-4 Stunden, aufpassen und nebenbei Haushalt. Lux. oder deutschsprachig und Auto, in Pratz, Tel. 621700567

RECHERCHE

■ **Assist. parentale garde enf.**, avec agrém., accepte chèques serv., nuit et weekend, décl., Tel. 621192364

■ **Assistante parentale agréée**, accepte les chèques services, ch. enfants à garder à son domicile, non fum., rég. Dudelange, décl., Tel. 621410910

■ **Assistante parentale agréée**, à Bissen, accueille les enfants de 0 à 3 ans, avec chèques services, décl., Tel. 661196060 ou 26887253

■ **Assistante parentale agréée**, avec expérience de 20 ans, Dudelange secteur Brill, garde vos enfants du lundi au vendredi, travail en collaboration avec chèque service, contacter moi pour toute information supplémentaire, décl., Tel. 26510893

■ **Assistante parentale agréée**, chèque service, de Diekirch, vous offre ses services les soirs et week end uniquement, décl., Tel. 691809288

■ **Assistante parentale agréée**, dispose encore d'une place à Schifflange, décl., Tel. 691638791

■ **Assistante parentale agréée**, à Merl / Belair ch. à garder enf. pendant la journée, nuit et we, du lundi au vendredi, accepte chèque service, décl., Tel. 691139019

■ **Assistante parentale agréée Diekirch**, chèque service, garde vos enfants à partir de 3 mois, parle portugais et français, décl., Tel. 691632905

■ **Assistante parentale garde vos enf.**, qui vont à l'école Wolkeschdahl, Lenkeschléi et Brill, à Dudelange, décl., Tel. 621482020

■ **Babysitting**, cdd, jeune fille 22 ans cherche un job, libre du 17.06.2017 au 21.07.2017, temps plein, partiel, décl., Tel. 691616919

■ **Fra 60 versuegt ärt Kand bei sech doheem**, Tressange, 2 Meint bis 10 Joer, Tel. 691642443

■ **Garde d'enfants**, cdi, temps plein, femme de 34 ans parlant français, anglais, un peu luxembourgeois, serviable et adorant les enfants, décl., Tel. 661998819

■ **Garde enfants**, cdi, temps plein, ou cdd temps partiel, décl., Tel. 661581005

■ **Kindergärtnerin**, versorgt Ihr Kind abends und am Wochenende, mit Auto, Tel. 691829463

■ **Luxembourg**, cdi, temps plein, jeune femme 34 ans recherche du travail comme babysitter, décl., Tel. 661998819

■ **Nounou disponible**, cdi, avec beaucoup d'expérience, et qui adore les enfants. Décl., Tel. 691541152

■ **Recherche job de babysitting**, cdd, j. femme sérieuse av. de l'exp. cherche job de babysitting pour juillet, voiture dispo., peut également faire la cuisine, Tel. 621860701

MÉNAGE-REPASSAGE

■ **Cerco persona di fiducia**, cdi, temps partiel, pulizie e gestione casa, cucina, occasionalmente supervisione bambini contattare via sms, maranzanavalentina@gmail.com Tel. 691219816 sms ou email

■ **Ch. femme de ménage**, sérieuse, avec expérience, longue durée pour 4-5 heures par semaine à Grevenmacher, Tel. 621786625

■ **Ch. femme de ménage**, 40h/sem., Osteria Del Ponte, 65 rue de la Gare à Schouweiler, Tel. 26378041

■ **Femme de charge**, suche Haushaltshilfe, Teilzeit, cherche femme de charge, temps partiel, Tel. 661356702

■ **Maachen Är Streck**, bei mir doheem am Nëtfëmmer Haushalt. kl. Kuerf 25.-, gr. Kuerf 35.-, + 5.- Transport, Hiem 2.-, Tel. 691790808

■ **Suche Putzhilfe 2 St / Woche**, ab August , wohne in Mersch, Tel. 691362509

RECHERCHE

■ **Aide à domicile**, femme de ménage ch. travail, ménage, repassage, babysitting, décl., Tel. 691623888

■ **Betreuungsplatz gesucht**, 52j. Frau sucht einen neuen Betreuungsplatz, langjärige Berufserfahrung mit Älteren + Kindern, im Norden Lux., Tel. +491751621818

■ **Botzfra s. Aarbecht**, am Süden, ugemellt, Tel. 691898058

■ **Botzfra s. Aarbecht**, 3-4 St./mueres, am Süden vum Land, ugemellt, Tel. 621650661 ou 26510845

■ **Ch. heures de ménage**, cdi, temps plein, repassage. Décl., Tel. +33642498090

■ **Ch. trav. comme femme de ménage**, nounou, à Rodange, décl., Tel. 691136769

■ **Ch. trav. comme femme de ménage**, Esch/Alz et alentours, Tel. 691538969

■ **Ch. trav. de ménage**, cdi, temps plein, sérieuse, avec expérience et voiture, habite Reisdorf, fr., port., décl., pas sérieux s'abstenir, Tel. 691918010

■ **Ch. trav. de ménage**, décl., Tel. 691556961

■ **Ch. travail décl.**, comme femme de ménage ou plongeuse, flexible, si poss. 20h/sem., si poss. après midi, pas sér. s'abst., Tel. 621625229

■ **Cherche travail**, cdd, temps partiel, dans le sud du Luxembourg, fais ménage, disponible les après midis du lundi à jeudi, décl., Tel. 691874150

■ **Cherche travail**, ménage, repassage, etc., de préférence après-midi, décl., Tel. 621380485

Chers lecteurs,
Si une annonce vous intéresse et qu'une puce **ROUGE** se trouve devant elle, cela signifie que des photos sont disponibles sur notre site web.

Rendez-vous sur : www.kidscorner.lu

■ **Cherche travail**, cdi, temps plein, ménage, garde d'enfants et restauration, beaucoup d'expérience, cherche travail, urgent, Tel. 691930913

■ **Dame fait repassage**, et couturière, région Insenborn, Tel. 621596734

■ **Dame lux. fait votre repassage**, non-fum., uniq. à son domicile à Pétange. Décl., Tel. 621247358

■ **Dame sérieuse**, parlant lux., fr., angl., ch. à faire heures de repassage ménage, à Esch ou Audun le Tiche, décl., Tel. +33687033275

■ **Femme**, très sérieuse cherche travail ménage et repassage, avec voiture, décl., Tel. 691790223

■ **Femme à tout faire**, décl., disponible tout de suite, Tel. 62160061 ou 621226935

■ **Femme ch. trav. de ménage**, au Lux., Diekirch, Feulen, Schieren, Mersch, Rédange, qques heures, décl., Tel. 691849626

■ **Femme cherche trav. de ménage et repassage**, avec expérience et voiture privée, décl., Tel. 691505323 ou 691800051

■ **Femme de charge cherche travail**, 3 x par semaine, Tel. 621245318

■ **Femme de ménage**, ch. travail ménage et repassage, décl., Tel. 691541003

■ **Femme de ménage**, cherche à faire heures de ménage et de répassage, décl., Tel. +33640174186

■ **Femme de ménage**, cherche quelques heures de ménage et repassage, au Luxembourg. Décl., Tel. 671500007

■ **Femme de ménage**, temps partiel, cherche du travail, rég. Clervaux, Hosingen, Weiswampach. Décl., Tel. 691867428 ou 691685712

■ **Femme de ménage ch. trav.**, temps partiel, Differdange et env., décl., Tel. 691668408

■ **Femme de ménage ch. trav.**, cdd, temps plein, 23 ans, fait aussi repassage, décl., Tel. 691702540

■ **Femme de ménage ch. trav.**, temps plein, décl., Tel. 691659394

■ **Femme de ménage ch. trav.**, cdi, temps partiel, avec expérience professionnelle de 15 ans, propose ses services, au sud du pays. Décl., Tel. 691749577

■ **Femme de ménage ch. trav.**, cdi, temps partiel, ayant de l'expérience professionnelle, à Lux., décl., Tel. 661998819

■ **Femme de ménage ch. trav.**, env. Echternach, Junglinster, décl., Tel. 691471066

■ **Femme de ménage ch. travail**, ménage, repassage, plonge ou aide-cuisine, plein ou mi-temps, Lux.-ville et alentours ou Esch et alentours, dispo de suite, pas sér. s'abst., décl., Tel. 691306330

■ **Femme de ménage ch. travail**, temps partiel, à Walferdange ou alentours de Lux-ville pour nettoyage ou repassage, décl., Tel. 621507546

■ **Femme de ménage cherche**, qqs heures de ménage, France-Luxembourg, plusieurs années d'expérience, non-fumeuse, ponctuel, pas sérieux s'abstenir, Tel. +33768020276

■ **Femme de ménage espagnole**, fait repassage et ménage, décl., Tel. 621721395 ou 621682271

■ **Femme de ménage sérieuse**, temps partiel, ch. trav., parle all., angl., fr., lux., avec voiture, aux alentours de Luxembourg et Junglinster, est du pays, décl., Tel. 621285537

■ **Femme de ménage/repassage**, respons., bonne entente avec les enf. et les animaux, décl., Tel. 621484032

■ **Femme sér. ch. trav comme gouvernante**, alenttours de Dalheim, Tel. 621306528

■ **Femme sérieuse fait repassage**, femme sérieuse avec expérience fait du repassage, avec ou sans livraison, bon prix, décl., Tel. 621417949

■ **Femme, 50 ans, ch. trav. de ménage et repassage**, région Wasserbillig, Echternach, décl., Tel. 691243233

Gouvernante accompagnatrice, (43) cherche emploi, gentille, douce, zone centre/sud, langues fr/it, beaucoup d'exp., décl., Tel. 661324536

COURS-LEÇONS

■ **Bac+5 offre cours de soutien**, 20.-/mois, etudiant bac+5 économie finance donne cours de soutien en maths, français, arabe, , anglais, italien, sch, sci..., Tel. 621712214

■ **Cours d'anglais et français**, étudiante en master, a des connaissances en langue allemande, Tel. 691927645

■ **Cours d'appui**, donne cours de mathématiques à tout les niveaux, me déplace, Tel. 691521474

■ **Cours d'appui**, cdd, temps partiel, étudiante en master en économie et finance, offre des cours en maths, français, physique/chimie, comptabilité, économie, Tel. 691860961

■ **Cours d'appui solfège**, à mon domicile sur Schifflange, Tel. 621765584

■ **Cours de français et allemand**, cdi, temps partiel, étudiant offre cours, horaire flexible, déplacement à dom., compétence confirmée, Tel. 621736462

■ **Donne cours d'appui**, pour le fondamental, cycle 1-4, et lycée jusque 5e ou 9e, langues et maths, stratégies d'étude, Useldange, Tel. 691798698

■ **Etudiant avec beauc. d'expér.**, donne cours de mathématiques et physique-chimie pour ttes les classes, Tel. 691521474

■ **Etudiant bac +8 expérimenté**, donne cours en math, physique, chimie et fr., pour tous niveaux y compris universitaire, se déplace, Tel. 691521474

■ **Etudiant donne cours d'appui**, à domicile, en mathématiques, pour jeunes du primaire et du secondaire, Tel. 691573617

■ **Etudiant en langues**, cdd, donne cours de soutien en français et anglais, Tel. 691948952

VÊTEMENTS

BÉBÉS

■ **10 bodies 24 mois**, coton, couleur pastels, paquet neuf, 9.-, Tel. 691931164

■ **Babycloths**, Condition: very good Size: 6 months, 5.-, Tel. 661911311

■ **Babygirl Bodysuits & Accessories**, new, size: 6-12 months, 13.-, Tel. 661911311

■ **Babygirl Cloths**, Condition: very good Size: 3-6 months, 10.-, Tel. 661911311

■ **Babygirl Cloths**, new, size: 6 months, 13.-, Tel. 661911311

■ **Babygirl Cloths & Accessories**, Condition: very good Size: 3-6 months & 9-12 months, 13.-, Tel. 661911311

■ **Babygirl Cloths & Shoes**, very good, size: 9-12 months and 12-18 months, 20.-, Tel. 661911311

■ **Babygirl Cloths by Filou & Friends**, new, size: 12 months Winter 2016 Collection, 10.-, Tel. 661911311

■ Photo disponible sur internet

■ **Babygirl Cloths by IKKS**, new, size: 12 months Winter 2016 Collection, 25.-, Tel. 661911311

■ **Babygirl Cloths by Noppies, IKKS, Catimini**, New, Size: 18 months The beanies aren't from any brand, 45.-, Tel. 661911311

■ **Babygirl Cloths by Tiny Cottons**, new, size: 3-6 months, 2016 Collection, 35.-, Tel. 661911311

■ **Babygirl cloths by Weekend à la Mer + Dr Martens shoes**, very good, size: the set on left is 9 months and the one on the right 6 months, 35.-, Tel. 661911311

■ **Babygirl Jeans Jacket**, new, never worn, size: 9 months, 5.-, Tel. 661911311

■ **Babygirl Pyjamas**, Condition: as new Size: 3-6 months, 15.-, Tel. 661911311

■ **Babygirl Pyjamas**, Condition: as new Size: 6-9 months, 10.-, Tel. 661911311

■ **Babygirl Pyjamas**, Size: 4-6 months, 10.-, Tel. 661911311

■ **Babygirl Pyjamas & Bodysuits**, very good, size: 12-18 months, 15.-, Tel. 661911311

■ **Babygirl Pyjamas & Bodysuits**, Condition: very good Size: 6-9 months, 10.-, Tel. 661911311

■ **Babyjacke und Pullover**, Zust. ungetragen, Größe ca. 62-68, 25.-, Tel. 691526929

■ **Catimini & more babygirl cloths**, new, Size: 3 months, 40.-, Tel. 661911311

■ **Catimini babygirl cloths**, Condition: as new Size: 3 months, 30.-, Tel. 661911311

■ **Catimini Babygirl Cloths**, Condition: as new Size: 6 months, 20.-, Tel. 661911311

■ **Catimini Winter Set**, Condition: as new Size: 1 month, 30.-, Tel. 661911311

■ **Chaussures**, pour bébés + garçons, p. 21 marque Pepino, Kickers, Däumling, p. 22-27 diff. marques à partir de 10.-/pce, Tel. 691474069

■ **Pull rose 1 mois Absorba**, 10.-, Tel. 691251301

■ **Pullover avec pantalon**, blanc, t. 12 mois et encore beaucoup plus d'habits aussi autres tailles (garçon), 10.-, Tel. 691474069

■ **Pyjama 1 mois Berenice Kids**, rose avec ailes d'ange, 15.-, Tel. 691251301

■ **Pyjama 1 mois Jacadi**, blanc avec petites fleurs roses, 15.-, Tel. 691251301

■ **Pyjama 3 mois Jacadi**, blanc et rose, 10.-, Tel. 691251301

■ **Robe 3m Tartine & Chocolat**, rouge, 20.-, Tel. 691251301

■ **Robe avec boomer Absorba**, rose, 1 mois, 10.-, Tel. 691251301

■ **Robe catimini**, robes catimini, Kenzo, ensemble compagnie des petits - sergent major etc, Body pyjamas pantalons t shirt, Chaussures taille 19 au 23. Me contacter pour plus d'infos. Transactions à Thionville ou Mersch. Vêtements 18 - 24 mois, 10.-, Tel. +33630036076

■ **Sandales Orchestra**, p. 21, jamais portées, 10.-, Tel. 691251301

■ **Short Bonpoint**, à fleurs, 6 mois, 10.-, Tel. 691251301

■ **Sommerkleider Mädchen 6M-12M**, wegen Geschäftsauslösung, sehr guter Zust., 60 Teile. Versand oder Abholung möglich, 60.-, Tel. 661271005

■ **Summer Babycloths by Catimini & others**, Condition: very good Size: 6-9 months, 20.-, Tel. 661911311

■ **Summer Babygirl Cloths**, Condition: as new Size: 6-12 months, 10.-, Tel. 661911311

■ **Summer Babygirl Cloths**, new, size: 6 months, 15.-, Tel. 661911311

■ **T-shirt et short Cyrillus**, T-shirt blanc et short orange, 3 mois, 10.-, Tel. 691251301

■ **T-shirts pour garçon**, taille 98. Lot de 5 pièces pour 10.- ou vendu séparément pour 3.-/pièce. Encore beaucoup d'autres vêt., Tel. 691474069

■ **Turbulette mixte**, petite ou grande taille, été ou hiver, 10.-/unité, Tel. 621141534

■ **Vestes pour filles**, diff. mod., 7-9 mois, la pièce, 10.-, Tel. 691474069

■ **Vêt. fille 12 mois**, t. 74, total 106 pièces, 60.-, Tel. 621466340

■ **Vêt. filles 3-24 mois**, pour été (robes, vestes, pantalons, t-shirt, body, pyjama), à partir de 2.-, Tel. 621408793

■ **Vêtements bébé 3 mois**, vêtements fille et garcon 3 mois (taille 62 cm), 1.-/pièce, Tel. 621754265

■ **Vêtements Catimini**, t. 74/80, pantalons, robes, leggings, vestes pour filles, tr.b.ét., autres photos disponibles via mail, à partir de 20.-, 20.-, Tel. 661226797

■ **Vêtements fille**, taille 74, 12 mois, 55 pièces, bon état, 30.-, Tel. 621466340

■ **Vêtements fille et garçon 18 mois à 2 ans**, (taille 92 à 98 cm), pce, 1.-, Tel. 621754265

■ **Vêtements fille et garçon 9 mois taille 74cm**, pce, 1.-, Tel. 621754265

■ **Vêtements fille Gr.68**, taille 68, 6 mois, 70 pièces, bon état. (Jacket de benetton), 30.-, Tel. 621466340

■ **Vêtements garçon 0-24**, vêtements bébé garçon 0-12 mois, à choisir sur place, 1.- à 5.-/pce, Tel. 691625929

■ **Vêtements garçon 0-3 ans**, Vêtements et chaussures toutes saisons, à choisir sur place, à partir de 1€, Tel. 621240503

■ **Vêtements garçon 2 ans**, carton comprenant de tout (body, t-shirts, pulls, pantalons, etc), 30.-, Tel. 621184518

■ **Vêtements taille 6 mois**, fille et garcon 6 mois (taille 68 cm). 1.-/pièce, Tel. 621754265

■ **Vêtements, chaussures d'enfant neufs**, de 3 à 18 mois, + 3 vestes et des chaussures, 100.-, Tel. 621396060

■ **Winter Babycloths**, Condition: as new Size: 6-12 months, 20.-, Tel. 661911311

RECHERCHE

■ **Ch. vêt. enfants**, tout âge, m/f ainsi que des jouets gratuitement, Tel. 691474069

ENFANTS

■ **2 blousons hiver garçon**, bleu avec capuche, taille 122, 7 ans, manches resserrables par scratch, fermeture avant zip, neuf + 1 blouson tbé, 30.-, Tel. 691931164

■ **Anorak Batman 8 ans**, acheté chez Bram, belle qualité, bleu marine et orange, 15.-, Tel. 691254844

Anorak Winnie Disney 5 ans, bleu foncé et clair, très chaud, tr.b.ét., 12.- à disc., Tel. 691254844

■ **Basket Heelys taille 35**, très bon état, peu servi, 30.-, Tel. 621181325

■ **Blouse noire fille 134-140**, neuve, ouverte en triangle dans le dos, modèle original, 12.-, Tel. 691529759

■ **Bonnet unisexe Olaf**, nez carotte en relief, utilisé, 6.-, Tel. 691529759

■ **Bottes caoutchouc Aigle**, bleues marine, p. 38, 15.-, Tel. 621495935

■ **Bottes Crocs fourrées neuves**, prix neuf 70.-, point. 30-31, imperméables, rose-gris-noir, portées 1x, exc. état, 20.-, Tel. 621316699

■ **Bottes d'hiver Moonboots**, imperméables, fourrées, tr.b.ét., bleu marine, p. 31-34, 20.-, Tel. 691931164

■ **Bottes en cuir**, pointure 35, noir, jamais portées, 15.-, Tel. 691879874

■ **Bottes fourrées fille 28/29**, argentées, neuves, imitation mouton, 7.-, Tel. 691529759

■ **Bottes Jack Wolfskin**, 2 paires, p. 31 et 37, noir, 50.- les 2, pièce, 30.-, Tel. 621310927

■ **Bottes plastiques**, p. 33, rouges, neuves, 8.-, Tel. 691529759

■ **Boxershort pour garçons**, +/- 4 ans, 5 pces 3.-, peuvent aussi être envoyés par poste (+ frais d'envois), Tel. 691474069

■ **Catimini Kombination - Junge - 5 Jahre/ 110cm**, Verkaufe hier eine getragene sehr schöne Kombination bestehend aus Longsleeve in Hemdoptik, Jeanshose bordeauxfarbig und Strümpfe Gr. 27-30, 50.-, Tel. 1604319896

■ **Catimini Longsleves for boys - size 110cm**, Used Set of 2 Catimini Longsleves. Size: 110cm / 5years, 35.-, Tel. 1604319896

■ **Genre de sandalettes skechers**, noires, pointure 27, 13.-, Tel. 691529759

■ **Gilet fille Jack Wolfskin 128**, bleu clair, polaire, état impeccable, 30.-, Tel. 691529759

■ **Habits naissance - 4 ans**, garçon, fille, mixte, tr.b.ét., Tel. 621141534

■ **Habits pour garçon**, jusque 4 ans, beauc. de choix, à partir de 2.-, aussi beauc. de chaussures, quelques habits pour 12-16 ans, Tel. 691474069

■ **Jeans thermo doublé pour hiver**, état neuf, 1x dessin papillons, 1x classique, 10.-, Tel. 691529759

■ **Jupe Burberry**, 3 ans, exc.ét., peu portée, 50.- à disc., Tel. 691254844

■ **Jupes en tulle 7-8 ans, neuve**, 1x noir et blanc, 1x mauve, 1x dorée, 5.-/pce, Tel. 691529759

■ **KWay neuf taille 10 ans**, 5.-, Tel. 661123002

■ **Lot 2 leggings, neufs**, t. 140, 1x noir, 1x noir avec petits ronds, 8.-, Tel. 691529759

■ **Lot 3 tshirts col roulé 10ans**, noir, classique, le lot, 9.-, Tel. 691529759

■ **Lot t-shirts 134-140, 10 ans**, manches longues, col roulé, top, ou tshirt un peu spécial, 15.-, Tel. 691529759

■ **Maillot de bain Speedo**, prix neuf 49.-, taille 10 ans, comme neuf, 15.-, Tel. 661123002

■ **Manteau Catimini**, fille, neuf, taille 10 ans, couleur bleu nuit et noir, 40.-, Tel. 621343608

■ **Moon Boot**, modèle Dakota, en suède, taille 33, bon état, 28.-, Tel. 691851881

■ **Pantalons pour garçons**, t.: 98-104, beaucoup de modèles, 8.-/pièce ou par lot, Tel. 691474069

■ **Pantalons pour garçons**, 4 Jeans taille: 4 ans. Pantalon gauche à 15.- et les 3 autres à 10.-/pièce ou les 4 pour 40.-, Tel. 691474069

■ **Parka garçon**, avec capuche, neuf, Tom & Jerry, 8 ans, 5.-, Tel. +33684400158

■ **Pull et chemise Petit Bateau**, très beau pull Jacadi 2 ans, très chaud et chemise en jean 3 ans, très facile à porter, 10.-, Tel. 691350011

■ **Pull pour garçon**, t. 92 ainsi que d'autres tailles, Tel. 691474069

■ **Pulls garçon**, div. mod., t. 98-104, à partir de 5.- pce, Tel. 691474069

■ **Pulls pour garçons**, 2 pulls rayés bleu/blanc, taille 98. Les 2 pour 12.- ou 8.-/pièce. Beaucoup d'autres vêtements en stock (+- toute taille), Tel. 691474069

Robe communion, robe 3 pces, jupe voile, top en dentelle, veste satin, jamais utilisée, 150.-, Tel. 691150166

■ **Robe de communion**, robe 3 pces + accessoires (gants, sac, voile), 250.-, Tel. 691150166

■ **Robe TinTin 12ans**, pour l'hiver, 10.-, Tel. 661123002

■ **Sandales unisexe pointure 22**, tr. peu util., tr.b.ét., 10.-, Tel. 691529759

RECHERCHE

■ **Ch. uniforme scouts**, qui peux me donner ou me vendre à petit prix un uniforme de scouts pour fille, taille 8 ou 10 ans, Tel. 621424305

■ **S. Kinderschuhe für Jungen**, Gr. 34 + 28, Tel. 691815361

ADOS

■ **Chaussures enfant FiveFingers**, Vibram, fille, p. 36, modèle Speed XC, tr.b.ét., 25.-, Tel. 621379657

■ **Pantalon moto pour ados**, Probiker Kids, taille L, 164–170, 14-16 ans, noir, neuf, prix neuf 55.-, 40.-, Tel. 691825132

■ **Pantalon moto pour enfant**, Probiker Outdoor, taille S, 140–146, 12 ans, noir, peu usée, prix neuf 55.-, 40.-, Tel. 691825132

■ **T-shirts et pyjamas**, shorts et 1 pull, pour garçons de 12 à 16 ans, à partir de 8.-, Tel. 691474069

■ **Veste Nike garçon 16 ans**, sportive, grise, avec capuchon, 30.-, Tel. 358806

■ **Veste tr. chic pour garçon**, 12-14 ans, avec chemise blanche et noeud noir, porté 1x, Tel. 691780650

■ **Vêt. pour garçon**, jusqu'à 15 ans (un peu de tout âge): pantalons, pulls, t-shirts, pyjamas, vestes, chaussures etc., Tel. 691474069

COSTUMES DÉGUISEMENTS

■ **Costume Blanche Neige**, vêtement de carnaval, 2 pièces. T. 2 à 4 ans, 3.-, Tel. 621754265

■ **Costume enfants 2 -3 ans western**, tout cuir façon main pour carnaval ou country, 15.-, Tel. +33382562564

■ **Costume indien**, 2 à 4 ans, 2 pièces, 3.-, Tel. 621754265

■ **Costume petit singe bébé**, âge bébé de 6-12 mois, état neuf jamais servi, encore dans emballage avec semelles anti-dérappantes, magnifique, 20.- fixe, Tel. 661780512

■ **Costume princesse**, vêtement de carnaval, (2 pièces), mauve, t. 2-4 ans, 3.-, Tel. 621754265

■ **Costume princesse rose**, vêt. carnaval, 2 pièces fille, rose, t. 2-4 ans, 3.-, Tel. 621754265

■ **Déguisement carnaval enfant**, "Musketeer d'Artagnan", taille 152, pantalon, cape, chapeau et épée, neuf, jamais porté, 20.-, Tel. 621267721

■ **Déguisement Shérif enfant**, taille 92 noir/rouge, gilet, pantalon et chapeau, 15.-, Tel. 691474069

■ **Masque de déguisement**, portée une soirée, 10.-, Tel. 621702548

■ **Robe Reine des neiges**, 7-8 ans, en tulle, neuve, 10.-, Tel. 691529759

ACCESSOIRES

BÉBÉS

■ **2 Relax Chicco**, très bon état, 40.-, Tel. 769165

■ **3 Baby Carrier Active**, 90.-, Tel. 621211370

■ **Accessoires Doomo**, Doomo swing (balançoire), Doomo couverture (sac de couchage), Doomo mobile (jeu suspendu), 40.-, Tel. 691505826

■ **Adapters Bugaboo**, pour maxi-cosi, 20.-, Tel. 661184648

■ **Angel-Care**, prix neuf 200.-, babyphone avec access., 130.-, Tel. 691617714

■ **Angelcare AC300**, moniteur de mouvements blanc, détecteurs sous le matelas, signale si bébé ne bouge ou ne respire pas, très sécurisant, 50.-, Tel. 621429373

■ **Angelcare AC403**, détecteur de bruit et de mouvement, 80.-, Tel. 691368559

■ **Anneau de bain**, pratique car il se plie (rangement ou déplacement), 10.-, Tel. 691529759

Anneau de bain OK Baby, Flipper évolution, rose clair, 10.-, Tel. 691230683

■ **Articles puériculture**, smoby cotoons, bébé confort, etc., Tel. 691529759

■ **Baby bjoern one (porte bébé)**, état neuf, coton couleur bleu marine, finitions rouge. Prix neuf 110.-, 40.-, Tel. 621255502

■ **Baby Bottle Warmer**, Philips, 30.-, Tel. 621211370

■ **Baby Cam/Phone**, Philips, 100.-, Tel. 621211370

■ **Babyphone Tommee Tippee**, avec capteur de mouvements, 40.-, Tel. 621240503

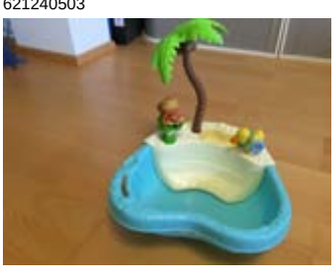

Baignoire Baby Born, peut faire des bulles, 12.-, Tel. 661420342

Baignoire bébé, avec support pour poser sur baignoire, parf. ét., 20.-, Tel. +3263240015

■ **Baignoire Bébé**, OK Baby Bain Onda Evolution blanc, thermomètre incorporé + supports réglables pour installer sur baignoire adulte, 46.-, Tel. 621160648

■ **Baignoire Bébé Confort**, avec support, 10.-, Tel. 621240503

■ **Baignoire bleue**, pour bébé, bon état, 10.-, Tel. 691455799

■ **Baignoire Hoppop avec support**, vert/blanc en très bon état avec un support baignoire ainsi que le tuyau d'évacuation d'eau, 50.-, Tel. 621143183

■ **Bain bébé**, comme neuf, 2015, 100.-, Tel. 661210948

■ **Balançoire Fisher Price**, modèle Jungle, possibilité de balancer bébé dans deux directions, 80.-, Tel. 661395567

■ **Balançoire pour bébé**, prix neuf 180.-, "Graco Lovin Hug Swing" pour bébé, avec musique et vitesse, tr.b.ét., 105.-, Tel. 621143450

■ **Barrière de sécurité**, et extension 73-110 cm, amovible ou portillon, neuve et intacte, jamais servie, 35.-, Tel. 621462982

■ **Barrière en bois de sécurité**, protection enfants. L: 67cm extensible à 87cm H: 77cm Très peu utilisé, en bon état, 35.-, Tel. 661571951

■ **Bassine+accessoires**, vends kit pour le bain de bébé (bassine couleur bleu foncé, siège pour bassine neuf). Exactement comme sur les images, état bon, très confortable pour les premiers mois, 20.-, Tel. 691599589

■ **Beaba Steril'Express**, stérilisateur électrique 6 minutes pour 6 biberons, rapide et efficace, 40.-, Tel. 691368559

■ **Berceau**, en bois, 20.-, Tel. 691149869

■ **Bouée siège**, neuve, 12.-, Tel. 621213668

■ **Campingbett**, mit Wickelauflage und extra Matratze, 50.-, Tel. 621813886

■ **Ceinture grossesse S**, utilisée 1 fois, comme neuf, 20.-, Tel. 691798698

■ **Chaise balancelle pour bébé**, "Graco Lovin Hug", 50.-, Tel. 621240503

■ **Chaise bébé amovible**, fixation sur tout type de chaise adulte, idéale pour emmener bébé manger au restaurant, rapide et réglable en hauteur, 50.-, Tel. 661780512

■ **Chancelière Mucki poussette**, grande chancelière. Comme neuf, 50.-, Tel. 691845018

■ **Changing bag with accessories**, Pick up flexible (center or Auchan), 10.-, Tel. 691161521

■ **Chauffe-biberon bain marie**, tr.b.ét., 20.-, Tel. 691646234

■ **Chauffe-biberon Beaba**, maniable et facile à transporter, chauffe très rapide, pour petits et grands biberons, neuf et de très grande marque, 30.-, Tel. 661780512

■ **Chauffe-biberon stérilisateur**, et petit pot, dans emballage d'origine, 30.-, Tel. 691529759

■ **Chauffe-biberons auto + maison Reer**, av. adaptateur pour allume-cigare 12V (voiture) et prise 230V (maison), utilisé 1x, comme neuf, prix neuf: 35.-, p.v., 15.-, Tel. 621316699

■ **Chauffe-biberons Avent**, 18.-, stérilisateur Avent, 25.-, cuisson vapeur avec mixer Babycook, 70.-, Tel. 691617714

■ **Chicco Laufgerät**, Spielboard abnehmbar, top Zustand, 25.-, Tel. 621466340

■ **Chicco robot cuiseur vapeur**, combiné 3 en 1 pour la préparation des repas de bébé. D'utilisation simple et rapide, il permet de cuire les aliments à la vapeur et de les mixer directement après la cuisson. Grâce à la vapeur, il décongèle également les plats surgelés et permet de réchauffer les plats préparés à l'avance. • Inclus : deux petits pots qui permettent de conserver la nourriture de bébé au réfrigérateur ou au congélateur, une spatule, un support pour petit pot et un livre de recettes. Sans BPA, 85.-, Tel. 671527649

■ **Grand coussin d'allaitement**, gris, housse peut s'enlever et laver, 10.-, Tel. 691978592

■ **Hamac Bébé eyepower**, pour bébé avec support, 70.-, Tel. 691532705

■ **Housse tapis à langer**, 6 couleurs: rouge x 3; bleu x 3, l'unité, 5.-, Tel. 621141534

Kangourou/porte-bébé, install. facile et régl. rapides grâce à ses 2 parties. Pratique et sécurisé! Posit. face à soi/face au monde, tr.b.ét., 25.-, Tel. 661420342

■ **Lit de voyage + matelas**, Lit parapluie Pericles gris (+ housse avec sangle / ouverture sur le côté (tirette) / roulettes / petit cheval en décoration). Matelas lit parapluie (avec housse), 65.-, Tel. 621160648

■ **Lit parapluie bébé**, pliable, bleu marine, dans sac de transport, avec matelas pliable, tr.b.ét, 20.-, Tel. 621775589

■ **Lit parapluit Chicco**, 30.-, Tel. 691328490

■ **Lit pliant**, Bunny Fluffy, tr.b.ét., matelas et housse de transport, 50.-, Tel. 691183409

■ **Lit pliant Chicco**, fond matelassé amovible, côtés en maille filet, sac de transport inclus, jusqu'à 48 mois, bleu marine/blanc, 50.-, Tel. 621285260

■ **Lit-parc bébé**, rose, 120x60 cm, jamais utilisé, possibilité d'acheter avec matelas pour 80.- les 2, 35.-, Tel. 691847091

■ **Livre recettes babycook**, neuf, 17.-, Tel. 691529759

■ **Lot accessoires**, lit complet bébé, 20.-, Tel. 621213668

■ **Lot de couches lavables Culla Di Teby**, jamais servi. C'est le lot complet excepté le rouleau de lingettes jetables : 250.-, Tel. 661194232

■ **Lot sécurité bébé**, caches-prise 9 pièces, 3.-, Tel. 691529759

■ **Lot sécurité bébé**, 2 mini-loquets multi surfaces empêchent les enfants d'ouvrir les portes placards, frigo, tiroirs, etc, 3.-, Tel. 691529759

■ **Matelas à langer**, 70×140, bain bébé, 20.-, Tel. 621213668 Esch/Alzette

■ **Matelas bébé/Kinderbettmatratze**, 60x120cm, confort, acheté janvier 2015 à 160 euros, utilisé seulement 6 mois et stocké dans housse origine, 110.-, Tel. 621505612

■ **Matériel de puériculture**, lit bébé évolutif 70.- 2 lits bébé 25.-/pce, penderie enfant 20.-, porte bébé à partir de 18 mois (sur le coté), table à langer 20.-, matelas à langer 5.-, baignoire bébé + pied 40.-, siège pour baignoire 5.-, chaise blanche enfant Ikea 10.-, réducteur de siège 5.-, bureau enfant 30.-, Tel. 621292479

■ **Maxi-cosi 2Way Pearl Robin Red Isofix**, (sans la base), couleur rouge, âge 0+ jusqu'à 9 kg, état très bon sous garantie, 150 € à négocier (valeur neuf 269.90 € en 07.2016), 150.-, Tel. 691599589

■ **Mix de linge**, mélange de nouveau + rarement utilisé. 7 pièces en tout, 20.-, Tel. 691847091

■ **Mobile Chicco**, Mit Sternenprojektor, nie genutzt, NP 49.-, 9.-, Tel. 621466340

■ **Mobile Winnie**, fonction veilleuse, berceuses, se fixe au lit de bébé, fonctionne avec piles (fournies), 25.-, Tel. +33635250329

■ **Mucki Fusssack**, dès la naissance jusqu'à 1 an, 49.-, Tel. 621654637

■ **Nappybag by Skip Hop**, Condition: as new, 20.-, Tel. 661911311

■ **Parc + matelas parc + drap housse**, Childwood Parc Stone Grey 75/95 cm Matelas de parc Duvatex 5cm épaisseur Babyboum drap housse jersey blanc 75/95 cm, 89.-, Tel. 621160648

■ **Pearl hangers (10 pieces)**, Condition: new, 15.-, Tel. 661911311

■ **Philips Avent lot de 5 pots**, conservez le lait maternel en toute sécurité avec couvercle étanche. Recueillez votre lait, conservez-le et donnez-le à votre bébé efficacement, grâce à notre nouveau pot de conservation. Stérilisez et réutilisez le pot de conservation avec le tire-lait ou les tétines Philips Avent, 8.-, Tel. 671527649

■ **Plan incliné bébé carré**, peu servi, 12.-, Tel. 621623431

Pompe pour tirer le lait Avent, avec sachet pour lait maternel, 18.-, Tel. 621213668

■ **Pompe tire-lait électr.**, ét.impecc., dans boite orig., 60.-, Tel. 621727453

■ **Porte bb tri cotti orange**, état impeccable, 30.-, Tel. 691730214

■ **Porte-bébé**, marque Babybjörn, bleu-clair, peu utilisé, 60.-, Tel. 621195505

■ **Porte-bébé**, Quinny curbb, bleu, 3-15 kg, 50.-, Tel. 691210776

■ **Porte-bébé**, 30.-, Tel. 691444676

■ **Porte-bébé BabyBjörn**, original/couleur beige, en coton lavable en machine, 35.-, Tel. 691230683

■ **Porte-bébé Babybjörn**, très peu servi, dans boite originale, 60.-, Tel. 621727453

■ **Porte-bébé dorsal**, pour randonnées, 20.- à disc., Tel. +33382501565

■ **Schwangerschaftsbandage / Bauch**, Grösse S, neuwertig, original verpackt, 20.-, Tel. 691798698

■ **Set toilette bébé Hoppop**, prix d'achat 46.-, 10.-, Tel. 621255502

■ **Siège de bain Smoby Cotoons**, vert, tr.b.ét., 28.-, Tel. 691529759

■ **Siège de bain VTECH**, manque une ventouse sur les 4, photo par mail sur demande, 15.-, Tel. 691529759

■ **Siège pour le bain Aquababy**, 5.-, Tel. 691251301

■ **Siège table**, siège enfant portable pour fixer à une table, 50.-, Tel. 621211370

■ **Snuza Hero suivie de réception**, 35.-, Tel. 691532705

■ **Stérilisateur Avent**, 2 pces, 1 à 50.-, 1 à 60.- (en boîte) + biberons Avent et 2 chauffe-biberons, 1 Avent et 1 Philips, Tel. 691474069

■ **Stérilisateur Avent**, 20.-, Tel. 621240503

■ **Stérilisateur Avent + access.**, Beaba Abtropfgestell, Avent Mikrowellen Sterilisator mit Flaschenbürste und Milchpulver Portionierer, 25.-, Tel. 691813006

■ **Stérilisateur Avent-Philips**, vapeur électrique express, pour 6 biberons en 8 mn, état neuf, 35.-, Tel. 691621824

■ **Stérilisateur biberon Babymoov**, tbé, jusqu'à 6 biberons, accessoires, stérilisation à froid ou par micro-ondes, mode d'emploi et emballage, 15.-, Tel. 26747850

■ **Stérilisateur Chicco**, comme neuf, 50.-, Tel. 691444676

■ **Swimtrainer**, bouée harnais et attaches 8-18kg et harnais et rênes clippasafe, 0-4 ans, 15.-, Tel. 661454042 Lux.-ville

■ **Tapis Baby Boum-Bemini**, 100x100cm, bouclette éponge, ouatiné, 100% polyester, Strassen, 30.-, Tel. 621677760

■ **Thermomètre bébé**, marque Béaba, température sur le front ou dans l'oreille, état neuf, px neuf 40.-, 10.-, Tel. 691617714

■ **Thermomètre Chicco frontal**, comme neuf ds sa boîte, 60.-, Tel. 691529759

■ **Tire-lait électrique**, avec biberon 150 ml, 35.-, Tel. 621213668

■ **Tire-Lait électrique Avent**, Philips, très bon état, 60.-, Tel. 661184648

■ **Tire-lait manuel Nuk Sensitive**, réglage de la force d'extraction du lait + pot de conservation en PP. Sans BPA, neuf, dans emballage, 20.-, Tel. 691276420

■ **Tire-lait manuel Philips Avent**, 20.-, Tel. 661184648

■ **Tire-lait manuelle Philips Avent**, appareil très fonctionnel et pratique. S'emporte partout et se nettoie très facilement! Très adapté pour les mamans actives qui se déplacent beaucoup, 30.-, Tel. 671527649

■ **Tour de Lit**, Billerbeck, motif beige-jaune, petits chiens, 15.-, Tel. 691798698

■ **Transat**, Béaba Up & Down, gris, 189.- prix initial, réglable plusieurs niveaux, photo sur demande, 80.-, Tel. 621301057

■ **Transat Babymoov Swoon Up**, Transat Babymoov Swoon Up, réglable 2 hauteurs, rotation 360 °, arche de jeu et coussin nouveau-né. Très bon état, 80.-, Tel. 691203028

Transat bébé, idéale pour endormir ou nourir bébé, en parfait état + ceintures et sangles de sécurité + poignées de transport, 30.-, Tel. 661780512

■ **Transat Chicco**, avec accessoires, b.ét., Maxi-Cosi (0-9kg); 2 sièges Maxi-Cosi (6-19kg), 2 bases Isofix, parc, 50.-, Tel. 661119699

■ **Transat Chicco / relax Chicco**, ét. neuf, 15.-, Tel. 661762421

■ **Transat de bain bébé**, fauteuil de bain. Dès la naissance. Garçon et fille, 7.-, Tel. 621141534

■ **Transat Winnie**, marque Hauck, tr.b.ét., 35.- à disc., Tel. 691254844

Transat/relax Hauck, tr.b.ét., tr. propre, spit avec dessin Winnie Pooh ou bien Minni Mouse, prix a l'unité, 30.-, Tel. 621195505

■ **Valise Trunki pour enfants**, bleu clair (cornes et roues en vert), neuf, jamais utilisé, vol. 18 litres, 46x21x31cm, 38.-, Tel. 691265899

■ **Youpala Chicco**, tr.b.ét., peu utilisé, 30.-, Tel. 691254844

POUSSETTES-LANDAUS

■ **2 chancelières Bébé Confort**, rouge, tr.b.ét., 45.-/pce ou les 2 pour, 90.-, Tel. 621195505

■ **Bugaboo Cameleon Pram**, in perfect condition, used for 1 child, beige-orange color; rain cover, musquito net, 340.-, Tel. 621429705

■ **Buggy**, grün, 80.-, Tel. 26959899

■ **Buggy**, Kinderwagen, 40.-, Tel. 691210776

■ **Buggy repliable**, avec sac couchage, antipluie, 55.-, Tel. 691307774

Buggy Teutonia, poussette canne multipositions. Sac de couchage hiver et habillage de pluie, b.ét., 40.-, Tel. 691783490

■ **Chancelière Babynest 0-9 mois**, hiver, couleur sable, b.ét., photo par sms, 20.-, Tel. 661186624

■ **Chancelière Bébé Confort**, bleu foncé, s'attache à tout type de poussette (5 ouvertures pour mettre les sangles à l'arrière), fermeture éclair tout autour, 35.-, Tel. 621141534

■ **Chancelière hiver**, 60.-, Tel. 621141534

■ **Chancelière hiver**, 60.-, Tel. 621141534

■ **Chancelière Nest Plus Jané**, Aqua, laine polaire, bien chaude et confortable, compatible avec toutes poussettes, 50.-, Tel. 621328160

■ **Poussette**, tr.b.ét., propre avec les jouets en avant, rouge, 50.- à disc., Tel. 691695486

■ Photo disponible sur internet

■ **Poussette avec landau Sydney**, état bon. Elle peut changer de direction, a un grand rangement en bas+des poches. Le capuchon est fait dans une matière +50UV, 50.-, Tel. 691599589

■ **Poussette âge aprocher bébé/enfant**, ou enfants jumeaux, avec protection pluie, tr.b.ét., déjà laver, 120.-, Tel. 621424305

■ **Poussette Bébé Confort Loola 3**, tr.b.ét., quasi neuve, gris, protection pluie, 180.-, Tel. 661602532

■ **Poussette Britax**, tr.b.ét. et confortable, 50.-, Tel. 691695486

■ **Poussette canne Trottine 55**, Gris et turquoise (housse incluse), 22.-, Tel. 621160648

■ **Poussette et siège auto Stokke**, Xplory avec landau et accessoires, noir, bon état et siège auto Stokke iZi Go avec base Isofix, neuf, ensemble, 950.-, Tel. 621501006

■ **Poussette Graco pour 2**, bleu jamais util., avec étiquette, prix neuf 425.-, 250.-, Tel. 621197001

Poussette Jane Slalom R, 3 roues, poussette reversible avec nacelle et siège auto, base isofix, prix neuf 1.150.-, 500.- à disc., Tel. 621755489

■ **Poussette jumeaux Hartan**, état neuf, avec sac de couchage hiver, 450.-, Tel. 320920

■ **Poussette Montain Buggy**, 100.-, Tel. 621794473

■ **Poussette Mutsy Urban Rider**, rouge, nacelle et chancelière etc., tr.b.ét., 500.-, Tel. 621195505

Poussette nacelle Red Castel, en excel. ét., tr. peu util., sécurisante, éq. d'une lanière qui s'attache au poignet et d'un frein, prix neuf 1.090.-, prix de vente, 330.-, Tel. 621267444

■ **Poussette pliante**, couleurs pastels, avec ombrelle tons pastels, 25.- à disc., Tel. +33382501565

■ **Poussette pour enf.**, 70.-, Tel. 621245120

■ **Poussette Quinny**, à 3 roues, landau et tous les accessoires, en état impeccable, tout neuf, 300.-, Tel. 621707140

■ **Poussette Quinny**, tr.b.ét., Maxi Cosi + landau + chaise pour manger, 270.-, Tel. 621143818

■ **Poussette Quinny Buzz**, tr.b.ét., avec ses accessoires, 75.-, Tel. 621255195 à venir chercher à Contern

■ **Poussette Quinny neuve**, bleue en très bon état, comprend la nacelle, le siège inclinable et réversible, le hamac, les habillages pluie correspondants et un petit sac à accrocher, 220.-, Tel. 661172089

■ **Poussette Stokke Crusi**, bleu marine, excellent état, ensemble nacelle, siège poussette, maxi cosi, 2 bases isofix et accessoires, px neuf 2.400.-, 950.-, Tel. 621181396

■ **Poussette Stokke Trailz**, neuve, (p.a. 1099.-) et siège enfant maxi-cosi family fix base (p.a. 450.-), Tel. 621238675

■ **Poussette Stokke verte**, avec adaptateurs maxi cosi, landau, sac de couchage, porte-enfant, moustiquaire, protège-pluie, sac, pn 1300.-, 600.-, Tel. 661916456

■ **Poussette Teutonia Mistral**, + Tragetasche + ombrelle, 350.-, Tel. 691149869

■ **Poussette trio Bambisol**, poussette, maxi-cosy et nacelle, plus toute neuve mais tout est en bon état, filet sous la poussette abimé, réparable par une couturière, 80.-, Tel. +32496323479

■ **Poussette Twin Two de Jane**, tr.b.ét., 90.-, Tel. 691433934

■ **Quinny Speedi SX + landau**, 3 roues, bleu marine, état comme neuf, avec pneus devant, 150.-, Tel. 621775589

■ **Sichen Poussette-landau Bugabo**, Caméléon 3 gudden Zoustand mat Accessoires, 550.-, Tel. 621184683

■ **Silver Cross Kensington Pram**, tr.b.ét., 500.-, Tel. 661171182

■ **Stokke Xplory V 3 avec siège**, auto Izi Sleep et Summer set, accessoires, tr.b.ét. Possible vente de la pousette sans la siège voiture, 850.-, Tel. 691700494 région Capellen

■ **Stroller 3 in 1**, totally new, include maxicosy Baby basket (for new born), chair, bag and cover for winter, 1.080.-, Tel. 661201699

■ **Tout pour bébé**, poussette, siège maxi Cosi Quinny Buzz, pèse-bébé, chaise haute, stérilisateur, baby cook et bien plus d'objets, vêtements, 1.800.-, Tel. 621723186

■ **Zwillingsbuggy**, 95.-, Tel. 621668492

MAXI COSI

■ **Bugaboo twins adapteur pour**, maxi-cosi, 45.-, Tel. 621507116

■ **Couverture bébé Sterntaler**, avec trous pour Maxi-Cosi, dans embal. d'orig., utilisé 2x, exc. ét., prix neuf 35.-, prix de vente, 10.-, Tel. 621316699

■ **Couverture hiver Maxi Cosi**, couverture nomade Baby Boum multi-usage, 90x90 cm, violet/blanc, pour Maxi Cosi et nacelle, 40.-, Tel. 661226797

■ **Couverture pour Maxi Cosi**, Baby Boum éponge multi-usage, orange clair/rose clair, 90x90 cm, pour Maxi Cosi et nacelle, état neuf, 30.-, Tel. 661226797

Cybex Aton Q, état impeccable. Grandeur 0+, 0 - 13 kg, naissance - 18 mois + 2x Isofix Base (Cybex Q-FIX) + 2x Römer protection siège, 300.-, Tel. 621763723

■ **Habillage pluie**, tr. b. ét., 10.-, Tel. 691529759

■ **Maxi Cosi**, avec ses accessoires, b.ét., photo par sms, 40.-, Tel. 661186624

■ **Maxi cosi Chicco**, orange/gris, très bon état, 30.-, Tel. 691965129

■ **Maxi Cosi et couverture**, Maxi Cosi Babideal, couverture bébé Prémaman + protection pluie, tr.b.ét. Photos sur demande, 30.-, Tel. 26747850

■ **Maxi Cosi Gr. 0**, Gruppe 0+ (0-13 kg), mat Sëtzverklengerung an Fousssack, ouni Isofix, 55.-, Tel. 691305557

■ **Maxi Cosi Pebble**, housse + moustiquaire + protection de pluie, 159.-, Tel. 621507116

■ **Maxi Cosi Pebble Black**, siège auto en noir, pour bébé de 0-13 Kg, 110.-, Tel. 691606264

Maxi Cosi Pebble Red et Family, 50.-, Tel. 621466340

■ **Maxi-Cosi**, Pebble bleu + habillage de pluie, 120.-, Tel. 691210776

■ **Maxi-Cosi**, tr.b.ét., uilisation très peu, 150.-, Tel. 671160416

■ **Maxi-Cosi Cabrio Fix**, (0-13 kg) brun, 45.-, Tel. 621240503

■ **Maxi-Cosi Citi**, rouge, 0-13kg, tr.b.ét. (avec protecteur contre le soleil et contre la pluie), 57.-, Tel. 691265899

■ **Maxi-Cosi FamilyFix**, A perfect base for two consecutive age groups: from birth up to 4 years old. It works with ISOFIX and offers click&go installation for Pebble&Pearl, 50.-, Tel. 661884586

Maxi-cosi Pearl avec isofix, prix neuf +- 400 euros, très bon état, 250.- à disc., **Tel. 621261729**

■ **Siège auto Maxi Cosi groupe 0**, utilisé pour 3 bébéb, décoloré, mais b.ét. de fonctionnment, sans accident, non-fumeur, 25.-, Tel. 691132101

SIÈGES AUTO

■ **4 sièges Maxi-Cosi Rodi XP**, p. enfants de 4-12 ans (15-36 kg), gris-noir, 35.-/pce, Tel. 621168770

■ **BMW junior seat i-ii isofix**, ét. propre et neuf, PN: 370.-, 180.-, Tel. 621491359

■ **Coussins nuque voiture**, 5.-, Tel. 691100087

■ **Cybex Solution X Fix (K. Sitz)**, tr.b.ét., Isofix, 80.-, Tel. 691390251

■ **Maxi-Cosi Rodi XR**, siège auto, tr.b.ét., bleu, 45.-, Tel. 691916642

■ **Mobile musical Fisher price**, 3 oursons. Comme neuf, 15.-, Tel. 691845018

■ **Réhausseur auto Graco**, groupe 2/3 - 15-36 Kg, dossier amovible, appui-tête réglable en hauteur, 2 porte-tasses rétractables, 36Lx42lx68/81H, 50.-, Tel. 621285260

■ **Römer Britax**, Trifix, Autokindersitz 9-18 kg, 150.-, Tel. 691210776

■ **Römer Kid Plus**, 15-36 kg, protection contre les chocs latéraux, réglage de l'appui-tête dans 11 positions différentes, sans ISOFIX, 70.-, Tel. 621195505

■ **Siege auto groupe 1 BB Confort**, 45.-, Tel. +3263400726

■ **Siège auto**, de 9 à 36 kg, utilisable comme réhausseur, bon état, 25.-, Tel. +3263240015

■ **Siège auto**, 2-8 ans, baignoire ergonomique offerte, 50.-, Tel. 621165828

■ **Siège auto + réhausseur Nanja**, bleu & blanc, groupe 2&3 (15-36 kg) déhoussable + lavable machine, peut ensuite se transformer en réhausseur, tr.b.ét., 25.-, Tel. 621363064

■ **Siège auto bébé confort Axiss**, pivotant 90 degré, gris, 9-18 kg, état neuf, 230.-, Tel. 691474069

■ **Siège enfant voiture Nania premier âge** , parf. ét., gris/rouge, réglable + fixation universelle, pas sér. strict. s' abst., 60.-, Tel. 661780512

■ **Siège Maxi-Cosi**, 0-4 ans, b.ét., 70.- à disc., Tel. 661187013

■ **Siège Römer isofix**, 9-18kg, état impeccable, 150.-, Tel. +32471582125

■ **Siège-auto + family fix**, siège auto Pearl rose de Maxi-Cosi avec la base FamilyFix de 9 à 18kg (groupe 1), dossier inclinable en 5 positions, 130.-, Tel. 661395567

■ **Siège/réhausseur Ferrari**, siège enfant rouge pour voiture, 45.-, Tel. 691917791

ENFANTS

■ **Appareil photo pour les enfant**, Vtech, 35.-, Tel. 691276454

■ **Barrière de sécurité Geuther**, 25.-, Tel. 691617714

■ **Brosse à dents él.**, tr.b.ét., 30 recharges, 20.-, Tel. 691529759

■ **Bureau enfant**, 15.-, Tel. 621141534

■ **Garderobe Rosenfee**, Buche, Baumwolle / Polyester, Metall, Höhe 85 cm, grün, Wandhalter aus Metall, super Zust., 35.-, Tel. 621650899

■ **Haba Nachtlicht**, Haba Wichtel Nachtlicht, sehr guter Zust., 15.-, Tel. 368647

■ **Haba Nachtlicht Bär**, sehr guter Zust., 15.-, Tel. 368647

■ **Lunettes de soleil Cébé neuves**, modèle Cricket 3-5 ans, verres polarisés en polycarbonate ultra-resistant Cébé 2000, protection 100% UVA-UVB-UVC, charnières Xtra-Flex, monture couvrante ultra-protectrice noir/rouge avec bandeau élastique, utilisé 1x, exc. état, prix neuf 35.-, 15.-, Tel. 621316699

■ **Miroir "pneu de vélo"**, 12.-, Tel. 621412026

■ **Pendule éducative animaux**, apprendre l'heure par le cri des animaux, 15.-, Tel. 691100087

■ **Réducteur WC pour enfant**, bleu, b.ét., 6.-, Tel. 621195505

■ **Réhausseur pour chaises**, marque Kaboost, prix neuf 50.-, vert, choix entre 2 hauteurs, idéal à la maison ou ailleurs (resto) car pliable et très compact, exc.ét., 25.-, Tel. 621316699

■ **Siège nomade sack'seat**, très petit et utile en déplacement avec petit enfant, 20.-, Tel. 691529759

■ **Trunki - valise pour enfants**, Trunki - valise pour enfants bleu clair (cornes et roues en vert) neuf jamais utilisé vol. 18 litres 46x21x31cm, 39.-, Tel. 691265899

ADOS

■ **Sac de couchage**, neuf, 20.-, Tel. +33677124321

SPORTS-LOISIRS

VÉLOS

■ **2 Fahrräder für Jugendliche**, bis 15 Jahre, Tel. 691709730

■ **4 vélos garçon**, Bon état. Détail possible., 200.-, Tel. 691529935

BMX 7-10 ans, état neuf, pas bcp utilisé, poss. de livrer, 90.-, Tel. 691541003

■ **BMX Felt**, très peu roulé, 120.- à disc., Tel. 691710401

Casque enfant, Met, taille M, exc. ét., 10.-, Tel. +33387534698

■ **Casque enfant**, Mod. Digimon Japan. Age de 3-6 ans, 10.-, Tel. 621350025

■ **Casque Giro enfant 48-52 cm**, rose, de très grande qualité, en parfait état, pas sérieux s'abstenir, 30.-, Tel. 661780512

■ **Casque multisport Races blanc**, avec motif "tête de mort", avec cingles réglables, taille 48- 52cm, impeccable. Photo s/demande, 7.-, Tel. 621363064

■ **Casque pour vélo Cars neuf**, rouge, taille 52/56, 240 grammes, réglable, utilisé une fois., 8.-, Tel. 621363064

Dreirad Kettler, comme neuf, 45.-, Tel. 621159080

■ **Neues Kinderrennrad Trek**, Neupreis 1.450.-, 50cm, 5x gefahren, mit Shimano und Ultegra Montur, Pedalen lkook Shimano 105, blau, weiß, dunkelblau, Räder 700x23 mit 24 Speichen, mit passenden Schuhen dabei, 750.-, Tel. 621145858

■ **Vélo blanc garçon cadre 24**, 30.-, Tel. 621379833

■ **Vélo bleu garçon cadre 14**, 15.-, Tel. 621379833

■ **Vélo BMX**, noir, tr.b.ét., 75.-, Tel. 691203212

■ **Vélo BTWIN**, vélo adolescent neuf, avec chaîne cadenassée, 50.-, Tel. 661161010

■ **Vélo de fille**, 120.-, Tel. 565611

■ **Vélo enf. B-Twin neuf**, Wendy Poh 16" état neuf, 45.-, Tel. +33684400158

■ **Vélo enfant**, neuf jamais servi, 50.-, Tel. 26903028 ou 691525665

Vélo enfant, 4 à 8 ans, freins Torpedo, 35.-, Tel. 691235551 apr. 16.00h

■ **Vélo enfant**, 30.-, Tel. 621794473

■ **Vélo enfant Btwin**, jusqu'à 8 ans, très bon état, 55.-, Tel. 691355012

■ **Vélo enfant Giant**, 9-12ans, état neuf, 21 changements, jantes 20", compteur km, 120.-, Tel. 621142333

■ **Vélo enfant mixte**, roues 20", cadre renforcé pour terrain accidenté, équipé de reposes pieds amovibles axe roue arr., 50.-, Tel. +3263422328

■ **Vélo enfant Sweety**, en parf. ét., 25.-, Tel. 691160806

■ **Vélo enfants 20"**, Cube Cube Kid 200, '14, race green, 7 vitesses (Shimano), b.ét., 130.-, Tel. 621652762

■ **Vélo fille 6-7 ans**, Decathlon, 16", tr.b.ét., 40.-, Tel. 26203644

■ **Vélo fille Kettler**, tbé, freinage rétropédalage, 80.-, Tel. 621343608

■ **Vélo garçon**, Bachtenkirch "POLICE", cadran type cruiser 16", noir/blanc, tr.b.ét., avec stabilisateurs, 80.-, Tel. 691783490

■ **Vélo neuf 12"**, de la Reine des Neiges, idéal pour enfant 3-4 ans, 50.- à disc., Tel. 621640962

■ **Vélo pour enfant**, b.ét., avec petites roues, 50.-, Tel. +3263240015

■ **Vélo Puky**, jaune, enfant 1 à 3 ans, comme neuf , 55.-, Tel. 661916456

■ **Vélos 16"**, 2 vélos enf. 16", Ghost style VTT, 1 noir et 1 rose, prix indiqué par vélo, tr.b.ét., 90.-, Tel. 691376231

■ **Vélos p. jeunes adultes**, 5 vélos pour jeunes adultes, photos sur demande, 50-80.-/pce, Tel. 661282628

■ **VTT 20" Cube Kid200 Fille**, Couleur blanc/rose, Vitesses 7, Super vélo pour utilisation de 6 à 9 ans, 180.-, Tel. 621361955

SPORTS D'HIVER

■ **2 casques de ski**, L 7-10 ans, état neuf, 10.-/pièce, Tel. 691660095

Après ski enfant, t.: 36-37, b.ét., 5.-, Tel. 621495935

■ **Après ski enfant (fille)**, noir et rose, t.: 34, tr.b.ét., 5.-, Tel. 621495935

■ **Blouson de ski**, violet et blanc, taille 12 ans, très bon état, avec capuche, 10.-, Tel. 621404822

■ **Casque de ski**, de marque Quechua, couleur rouge, b.ét., 5.-, Tel. 621404822

■ **Chaussures de ski 24.0-25.5**, Atomic, prix neuf 245.-, Asport, comme neuves, 70.-, Tel. 691660095

■ **Chaussures de ski Salomon**, size 24 (37-38), modèle Irony Shadow, tbé, 79.-, Tel. 621194453

■ **Combinaison de ski 3 ans**, très résistante, belle qualité, marque suédoise, 22.-, Tel. 691254844

Combinaison de ski, 5-6 ans, verte, col fourrure synth, matière très résistante, marque et qualité suédoise, 22.-, Tel. 691254844

■ **Combinaison neige 2 ans**, Baby Dior, 2 ans, 12.-, Tel. 621184518

■ **Cotte de ski**, taille 9 ans, blanc, tr.b.ét., 10.-, Tel. 621404822

■ **Ensemble fille rose**, pour la neige, 10.-, Tel. 691730214

■ **Ensemble ski enfant**, blouson, pantalon, taille 140cm. Marque Orage. Etat quasi neuf, 45.-, Tel. 26672708

■ **Holzschlitten**, zusammenklappbar, ganz neu, 35.-, Tel. 621189667

■ **Luge**, 10.-, Tel. 691100087

■ **Lunettes de ski**, taille enfant, très flexibles et en bon état, 3.-, Tel. 621404822

■ **Moufles ski fille**, tbé, 10.-, Tel. 621343608

■ **Patins à glace**, blancs, point. 31 et 34 dispo., marque Rodgers, 20.-, Tel. 661270401

■ **Protecteurs de dos**, diverses grandeurs et prix, tbé, 29.-, Tel. 621194453

■ **Ski Fisher Race Jr. RC4**, longueur 140 cm, rayon 14m, ligne de cotes 106/67/92, 50.-, Tel. 621769814

■ **Skianzug**, Hose + Jacke, rosa, Gr. 164, 15.-, Tel. 691474069

■ **Skianzug**, Einteiler, für Jungen, Gr. 86, 10.-, Tel. 691474069

■ **Tenue de ski complète**, veste, pantalon, polaire x2, caleçon x2, tee-shirt ML x3, bonnet, gants, chaussettes x9, bottes 39.5, b.ét., Decathlon, 60.-, Tel. 691320223

■ **Veste ski garçon**, taille 16 ans, tbé, bleue et verte, 50.-, Tel. 621343608

■ **Vêtements de ski**, fille, taille 6 ans, pantalon marron, veste bleu ciel, tbé, 40.-, Tel. 621343608

AUTRES SPORTS ET LOISIRS

■ **Basket Nike**, Team Hustle D7, p 39, blanc-noir, tr.b.ét., 10.-, Tel. 691499156

■ **Bottes de randonnée Lowa Kids**, prix neuf 85.-, point. 31, Gore-Tex, imperméables, respirantes, unisex, gris-vert, peu utilisées, bon état, prix neuf 85.-, 10.-, Tel. 621316699

■ **Bottes de randonnée Lowa Kids**, point. 31, Gore-Tex, imperméables, respirantes, unisex, noir/rouge, peu utilisées, bon état, prix neuf 85.-, 10.-, Tel. 621316699

■ **Bottes randonnée Regatta Kids**, point. 30, Iso-Tex, imperméables, respirantes, unisex, gris/bleu/noir, peu utilisées, bon état, prix neuf 90.-, 10.-, Tel. 621316699

■ **Chaussures Asics Volley**, Gel-Upcourt GS, p. 38, vert, tr.b.ét., 10.-, Tel. 691499156

■ **Chaussures basket And1 Rocket 3.0**, p. 38, blanc, tr.b.ét., 10.-, Tel. 691499156

■ **Chaussures de football enf. adidas**, p. 28, protections jambes 120-140 cm (XS), util. 2 fois, 20.-, Tel. 621140211

■ **Chaussures gymnastique**, p. 36, Babolat, 10.-, Tel. 661123002

Chaussures sport adidas Kids, point. 31, utilisées 2x, 2 velcros, semelle Ortholite non marquante, blanc/rose, exc. état, comme neuves, prix neuf 45.-, 10.-, Tel. 621316699

■ **Fußballschuhe adidas**, schwarz, Gr.35, wie neu, 12.-, Tel. 621161024

■ **Golf-Set**, 9 Schläger mit Tasche (Rucksack), 150.-, Tel. 26102083

■ **Inline Rollerblades fille**, K2 Skate Charm Boa, pointure entre 29 et 34, avec système de serrage Boa (plus facile à serrer), 12.-, Tel. 621286211

■ **Inline skates**, pointure 33-36, gris clair, utilisés 1 mois, 10.-, Tel. 691879874

■ **Kimono de karaté blanc**, avec ceinture blanche, t.150, 12-14 ans, ét. neuf, 20.-, Tel. 621404822

■ **Masque de natation 3-10 ans**, en forme de tête de grenouille, neuf dans son emballage, 5.-, Tel. 691529759

■ **Paire de Nike Junior Support**, pour gazon synthétique, p. 28,5, mauve-vert fluor + protège-tybia, 30.-, Tel. 661707646

■ **Reiterhelm, Hose, Handschuhe**, Reiterhelm, Gr. 57-59cm, Reiterhose Gr. 12 Jahre, Reiterhandschuhe Gr. L-XL, 35.-, Tel. 26322199

■ **Reiterschuhe und Beinkleidung**, Reiterschuhe, Gr. 37 und Beinkleidung (Chaps) Gr. M-39, 35.-, Tel. 26322199

■ **Reitstiefel**, Gr. 34 + Reithose, Tel. 621137501

RECHERCHE

■ **S. Judo-Kimonos**, 8-9 J. + 5-6 J., Tel. 691815361

MEUBLES

BÉBÉS

■ **2 chaises hautes Geuther Tamino**, anthrazit, table, coussin (1x rouge, 1x vert), adaptateur pour Geuther Rocco, prix neuf 172.- (prix par chaise), 50.-, Tel. 661768867

■ **Baby Bay**, lit d'appoint, lit Cododo avec matelas, 140.-, Tel. 691368559

■ **Babybay**, avec -matelas - 2 drap de lit - roulettes - 2 tours de lit - extension pour lit à cadre large (peut être enlevé) - grille de clôture, 130.-, Tel. 661196920

Barrière de sécurité Hauck, prix neuf 50.-, Safety Gate, mét., gris clair, tr.b.ét., largeur ajustable de 75- 81 cm, haut. 76 cm, 25.-, Tel. 621255502

■ **Beau berceau**, en rotin, piètement bois clair, garniture en coton fleuri, bordure dentelle blanche, état neuf berceau 50.- ; garniture 20.-, Tel. 28777110

■ **Berceau à bascule**, en chêne massif, 90 cm, pour bébé ou décoration de plantes vertes, 170.-, Tel. +33680621039

■ **Berceau pour bébé**, berceau à remonter, sans roulette, à barreaux, couleur bois, 25.-, Tel. 691455799

■ **Chaise bébé**, en bois, excellent état, H 100 cm, assise 60 cm, larg. 41 cm, 80.-, Tel. +33382234592

■ **Chaise enfant**, hêtre Moizi, réglable (Hubor & Hubor), 120.- à disc., Tel. 621169780

■ **Chaise enfants**, 10.-, Tel. 26745569

Chaise haute, très bon état, 2 pour 10.-, ou la pièce, 6.-, Tel. 691847091

■ **Chaise haute**, en bois avec table, 30.-, Tel. 691838394

■ **Chaise haute**, avec 2 housses beige (utilisées) et rouge (neuves), 35.-, Tel. 621232222

■ **Chambre complète**, lit (60x120), armoire 3 portes, commode table à langer, étagère, 500.-, Tel. 26876328

Chambre enfant, armoire, commode et bibliothèque Mees de la marque Paidi, en excellent état, achetés 2.000.-, 500.-, Tel. 661197052

■ **Chambre enfant Paidi**, lit avec matelas, armoire, commode et étagère, parfait état, 450.-, Tel. 661210021

■ **Chambre jumeaux**, 2 lits bébé, 1 table à langer, 1 commode 3 tiroirs, esc.ét. (Prémaman), matelas et draps offerts, 219.-, Tel. 621540315

■ **Chambre Paidi Henrik beige**, 2 lits (1 brun), pans interchangeables, armoire 3 portes, commode (table à langer), étagère, option 2 matelas ALVI Lilly+100€, 400.-, Tel. 661768867

■ **Commode à langer av. baignoire**, marque Geuther, baignoire amovible, pieds à réparer si on utilise la baignoire, 2 tiroirs, couleur brun, 75.-, Tel. 691474069

■ **Couette et oreiller bébé**, en duvet de canard, oreiller Paradies, haute qualité, lavable à 40° et 60°, 59.-, Tel. 691132101

■ **Drap bleu pour berceau**, 5.-, Tel. 691251301

■ **Fauteuil bébé Quax**, déhoussable et lavable à la machine, ultradoux, bleu ciel, 47 x 35 x 45 cm, 20.-, Tel. 661420342

■ **Hauck Reisebett**, 20.-, Tel. 691210776

■ **Hochstuhl für Kleinkind**, sehr wenig benutzt, sehr guter Zust., 25.-, Tel. 621773863

■ **Lampe de table Mickey Mouse**, 50.-, Tel. 779058

Lit amovible, + longeron, bois de qualité, 90.-, Tel. 621143742 entre 18-20 hrs

■ **Lit bébé**, 62x122cm, à barreaux, en chêne moyen, ét. neuf, 50.-, Tel. +33677124321

■ **Lit bébé**, en bois avec matelas, 150.-, Tel. 26959899

■ **Parc bébé - Combelle**, mousse, deux corbeilles en osier, 40.-, Tel. 691977306

■ **Parc bébé Bopita bois blanc**, 96 x 76 cm, vente possible matelas et surmatelas gris, 90.-, Tel. 691504561

■ **Parc bébé cantine**, avec filet, 8.-, Tel. 621424305

■ **Parc bébé Comptine 1x1m**, 15.-, Tel. 691978592

■ **Parc bébé en bois**, 90x90 avec tapis, réglable en hauteur, très bon état, + tapis d éveil + jouets pour bébé Clemency, 50.-, Tel. 501027

■ **Parc en bois amovible**, 40.-, Tel. 621143742

■ **Parc Geuther Lucilee**, prix neuf 125.-, blanc, 80x102 cm, pliable, sur roulettes, réglable à 3 hauteurs, exc.ét., 50.-, Tel. 661226797

■ **Parc sans fond**, en bois, de la marque Combelle, 30.-, Tel. 691455799

■ **Parure lit bébé**, neuve, comprenant une couverture, un drap housse et une taie d'oreiller, 15.-, Tel. 621141534

■ **Siège de table Chicco**, à.p.d. 6 mois, tr. pratique: léger, facilement transportable, facile à nettoyer, tr. peu encombrant, 15.-, Tel. 585936 ou 621288644

■ **Table à langer**, avec 2 étagères, grande, stable, qualité allemande, en bois coul. naturel, état impec., sur Lamadelaine, commune de Pétange, 50.-, Tel. 691351467

■ **Table à langer**, très bon état, 30.-, Tel. 621610901

■ **Table à langer**, avec poubelle et funky box, gris/blanc, tbé, 70.-, Tel. 691738532

■ **Table à langer à roulettes**, en bois, à remonter, bon état, 20.-, Tel. 691455799

■ **Table à langer et commode**, en parfait état, disponible avec tiroir pour lit bébé, 55.-, Tel. 621141534

■ **Table à langer Stokky**, avec roulettes, 50.-, Tel. 691544713

■ **Tiroir pour lit bébé**, disponible avec table à langer - commode, 20.-, Tel. 621141534

■ **Tour de lit Moulin Roty**, "Les loustics" de Moulin Roty, 40.-, Tel. 691256740

ENFANTS-ADOS

■ **2 tablettes murales à fixer**, bleues, 20.-, Tel. 621412026

■ **Annette Frank Himmelbett**, Mod. Ninotschka, Topzust., 90x200, 2 kleine Kratzer, Produkt von Annette Frank, in Deutschland handwerksbetrieben hergestellt, die Rohmaterialen werden sehr sorgfältig ausgewählt und nachhaltig und umweltschonend produziert, 650.-, Tel. 661551983

■ **Armoires enfants**, armoire Ikéa pour chambre à coucher des enfants, 20.-/pce, Tel. 621238232

■ Photo disponible sur internet

■ **Bureau avec banc Cars**, état neuf, 15.-, Tel. +32496557606

■ **Bureau ergonomique Paidi**, évolutif, robuste, finition bouleau avec caisson suspendu 3 tiroirs, très bon état, 130.-, Tel. 621356511 le soir

■ **Bureau Moll Runner en bois**, hêtre, réglable en heuteur et inclinable, avec tiroir de rangement, bon état, 200.-, Tel. 621412026

■ **Bureau pour lit Paidi mezzanine**, 30.-, Tel. 691142057

■ **Chaise de bureau**, enfant, en très bon état, 10.-, Tel. 661655208

■ **Chaise de bureau rose**, jamais utilisée, 80.-, Tel. 661151104

■ **Chaise de bureau Scout**, pour enfants, école primaire, ajustable, b.ét., 30.-, Tel. 661600712

■ **Chambre à coucher**, mod. "Junges Wohnen", armoire, lit, table de chevet, commode pour télé + étagère, 750.-, Tel. 621288509

Hochbett, marque Flexa, lit d'étage de Möbel Martin, Holz/Metall, 1.90 m hoch, 90-200 cm, siehe Foto, 175.-, Tel. 661270401

■ **Housses de couettes 1 pers.**, lots de housses de couettes, dessins divers pour garcon et filles dont Nemo, Princesses, Cheval, Teddy, Voitures etc., 10.-, Tel. 621292528

■ **Joli tapis chateau princesse**, acheté chez Mobel Alvisse (prix neuf 139.-). Nettoyé et facile d'entretien, très bon état. Dimensions: 110cmX160cm, 30.-, Tel. 621369215

■ **Lit + matelas**, lit blanc bébé ou enfant jusque 8 ou 9 ans + matelas + housse de couette, 45.-, Tel. 661370464

■ **Lit adolescent**, sommier et matelas compris, 150.-, Tel. 621453359

■ **Lit à baldaquin**, Habitare kid, complet avec rideaux rose, 2x0.90m, hauteur 2m, 150.-, Tel. 621175640

■ **Lit à baldaquin Annette Frank**, prix neuf 1600.-, bleu pastel, b.ét., utilisé seulement 2 ans, 650.-, Tel. 661551983

■ **Lit cabane Dutchwood**, en bois d'épicéa, dimensions HxLxP: 225 x 231 x 97cm (162 avec l'échelle) conçu pour un matelas de 200x90 cm, à assembler par vos soins, état impeccable, avec guide d'assemblage, 500.- à disc., Tel. 691808219

■ **Lit en bois**, bleu et jaune, 115.-, Tel. 661100409

■ **Lit haut 1 place**, sans matelas bon état, à démonter, 50.-, Tel. 621218846

■ **Lit mezzanine**, 2 places, gris, 140x200, 170x270x200, tr.b.ét., 90.-, Tel. 621324543

■ **Lit simple**, 1 pers. Möbel Martin, avec ressort et matelas neuf, 90.-, Tel. 661650607

■ **Lit surélévé enfants bois**, avec toboggan et échelle, 40.-, Tel. 691471873

Lit, sommier et chevet, meubles en très bon état, couleur beige et gris foncé, 100.-, Tel. +33635250329

■ **Lits superposés**, marque danoise, b.ét., sans matelas, 50.-, Tel. 661121690

■ **Meubles chambre enf.**, armoire 1 92x197x56 cm, armoire 2 96x197x31, étagère 38x197x31, meuble bureau: 92x197x60, lit 207x95x57, 200.-, Tel. 691994855

Nachttisch, Neupreis 250.-, aus Holz mit Kastenschublade der Marke Haba, sehr guter gepflegter Zust., 50.-, Tel. 691274740

■ **Porte-manteau en bois**, 15.-, Tel. 691286371

■ **Secrétaire enfant et chaise**, fabrication Maison du monde en bon état, 150.-, Tel. 621455133

■ **Stokke Tripp Trapp**, blau, Holzseiten Buche natur (Zust. gut), nicht kompatibel mit Newbornset, BJ vor 2003, 65.-, Tel. 26258391

■ **Table + 2 chaises plastique**, petite table bleue, 2 chaises blanches, b.ét. meuble de jardin, 15.-, Tel. 691529759

■ **Table + 3 chaises Ikea Kritter**, en bon état, 30.-, Tel. 661163629

■ **Table enfants av. 2 chaises**, et un banc, blanc, 20.-, Tel. 691471873

JEUX-JOUETS

BÉBÉS

■ **6 Stoffwürfel**, für ihr Baby, 4.-, Tel. 661398913

■ **Arche Doomoo**, Arche Doomoo, 20.-, Tel. 661163629

■ **Arche Vtech Winnie l'Ourson**, état neuf, 15.-, Tel. 621410910

■ **Balançoire**, , 10.-, Tel. 661163629

■ **Balançoire pour bébé**, Fisher Price, exc. ét., 100.-, Tel. 621211370

■ **Camion trotteur Fisher Price**, position assise ou debout pour apprendre à marcher, musique en mode marche ou arrêt, changement de musique en appuyant sur le nez, panier-toboggan pour faire glisser de balles, 15.-, Tel. 621141534

■ **Chariot de marche**, en bois avec jeux et petit sac de toile pour Doudou, 37.-, Tel. 621160648

■ **Chariot Marche-Cubes en bois**, complet dans embal. d'orig., à partir de 12 mois, éveil physique & émotionnel, chargé de cubes et formes multi-couleurs, stable robuste, bien équilibré pour encourager bébé à se déplacer, prendre de l'autonomie remplir, construire, vider, porter, tirer, pousser, 18.-, Tel. 621141534

■ **Circuit Ducati 1er âge Chicco**, 3 en 1, tr.b.ét., dès 12 mois, facile à manipuler et à monter, 20.- à disc., Tel. 621422080

■ **Divers jeux**, jeux bébé, enfant, puériculture, 12.- à disc., Tel. 691529759

■ **Equipement et jouets**, transat Chicco, youpala, trotteur Haba et parc octogonal en bois (plusieurs hauteurs), très bon état, 130.-, Tel. 661882392

■ **Equipement et jouets**, Equipement et jouets transat Chicco youpala trotteur Haba et parc octogonal en bois (plusieurs hauteurs) très bon état, 130.-, Tel. 661882392

■ **Éléphant Molto jeu 1 an+**, multifonction, idéal pr les 1ères activités de bébé, lumières, puzzle, horloge, etc, b.ét., 20.-, Tel. 691529759

■ **Haba Convoi**, jouet pour bébé, 9.-, Tel. 661398913

■ **Hochet Trousselier**, s'accroche au siège auto, au lit ou encore à la poussette, peut servir de porte-tétine, Strassen, 15.-, Tel. 621677760

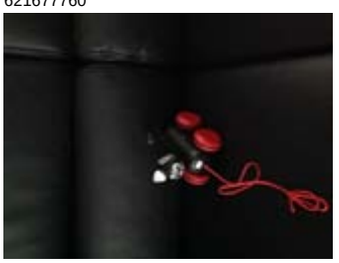

Holzkatze zum Nachziehen, aus Holz, 3.-, Tel. 661398913

■ **Jouets éveil et 1er âge**, parf. état, 5.-/jouet, Tel. 621141534

■ **Jumperoo jungle Fisher Price**, état comme neuf, 80.-, Tel. 691498352

■ **Lernspaß Hündchen Fisher-Price**, qui chante en allemand, 15.-, Tel. 691529759

■ **Minimi peluche âne rodéo Mik**, plein d'activités et découvertes, 25.-, Tel. 621328160

■ **Mobile à musique oursons**, 6 sons au choix, de nombreuses varations de lumières, s'attache aux barreaux de lit ou se pose sur la commode, 20.-, Tel. 621141534

■ **Mobile en bois**, avec petit miroir, 8.-, Tel. 621408793

■ **Mobile musical pour lit bébé**, bleu, avec nounours, étoiles, etc, tourne et joue musique pour endormir bébé, tr. beau et tr.b.ét., 45.-, Tel. 621195505

■ **Mobile musical Trousselier**, bleu/blanc. Matière plastique et éponge de coton, 40x25x6,5 cm, se fixe au montant du lit, 45.-, Tel. 621677760 (Strassen)

■ **Noukies Spielteppich**, tapis de jeu bébé, 50.-, Tel. 691813006

■ **Oursons Teddy bear**, environ 70 oursons différents, très belle collection en excellent état, prix par pièce, 6.-, Tel. 621254734

■ **Porteur quad vert**, porteur évolutif avec des fonctions combinées: marcheur et pousseur 6m+, 20.-, Tel. 691783490

■ **Portique évolution Chicco**, 2 en 1, de 3 à 18 mois, 20.-, Tel. +32496557606

■ **Siège de natation 1-2 ans**, Floaties, utilisé 1x, dans sa boîte d'orig., tr. sécurisant à la piscine, 13.-, Tel. 691529759

■ **Swimtrainer pour bébé**, 2.-, Tel. 691390251

■ **Table Chicco multiactivités**, 30.-, Tel. 661123002

■ **Tapis Jeux Tiny Love Gymini Move & Play**, 25.-, Tel. 691532705

■ **Tente de jeux avec balles**, tr.b.ét., avec housse de rangement et balles en plastique, 15.-, Tel. 621654621

■ **Télé musicale**, pour bébé et jeune enfant, état neuf, 8.-, Tel. +32476549866

■ **Trotteur 3 en 1 Blue Box**, ét. neuf, 15.-, Tel. +32496557606

■ **Trotteur bébé en parfait état**, réglable, très sécurisant pour premiers pas bébé, à voir sur place, 40.-, Tel. 661780512

■ **Trotteur Fisher Price**, pour apprendre à marcher en poussant des bras, avec effets lumières et musiques, parf. ét., 30.-, Tel. 661780512

■ **Trotteur Fisher Price**, 10.-, Tel. 621240503

■ **Trotteur hippo**, de couleur bleue, 20.-, Tel. 691455799

■ **Trotteur marcheur pour bébé**, avec petite tablette de jeux, rose et gris, 7.-, Tel. 621429373

■ **Trotteur pour enfants 1-3 ans**, chariot de marche "moover" en bois, 15.-, Tel. 621240503

■ **Trotteur transform. Fisher Price**, dans sa boîte, tr.b.ét., rarement utilisé chez les grands-parents, 27.-, Tel. 691529759

■ **Vélo Porteur Pukylino rose**, (+ 12 mois), 25.-, Tel. 621160648

ENFANTS

■ **1 carton de Lego**, Lego belle-ville avec instructions de montage, 50.-, Tel. 691145433

■ **2 Diddl Papierkörbe**, 10.-, Tel. 563684

■ **2 figurines**, Cactus, les deux, 10.-, Tel. 691332059

■ **2 poussettes**, état neuf, là pièce, 5.-, Tel. +32476549866

■ **2 trottinettes**, 30.-, Tel. 26322199

■ **2 trottinettes**, b.ét., prix par pce, 25.-, Tel. 691203212

■ **3-Rad Smoby**, rot, sehr guter Zust., 30.-, Tel. 26959899

■ **Accessoires Barbie collection**, chambre à coucher pour poupée Barbie, mod. 1978 dans sa boîte d'origine, 30.-, Tel. 621350025

■ **Alphabet**, -, 10.-, Tel. 661163629

■ **Anki Overdrive**, starterkit, Carrera moderne radio commande par smartphone, utilisé 2x, 135.-, Tel. 661592334

■ **Babyfoot**, très bon état, à Differdange, 120.-, Tel. 691101033

■ **Bac à sable avec jouets**, 30.-, Tel. +32495821643

■ **Bac à sable plastique**, tortue, Little Tikes, 35.-, Tel. 429255 ou 691865487

■ **Bobycar**, mit Lenkstange, 35.-, Tel. 26959899

■ **Bobycar**, rouge, 15.-, Tel. 691328490

■ **Boulier Eichhorn**, neuf mais qqs égratignures suite au stockage, 13.-, Tel. 691529759

■ **Buggy télécommandé**, XXL, 60cm de long, avec batterie rechargeable, 20.-, Tel. 691376231

■ **Chariot cubes Janod**, à partir de 12 mois, peinture à l'eau pour les cubes en bois, bon état, à Strassen, 25.-, Tel. 621677760

■ **Chariot petit jardinier**, 5.-, Tel. 691529759

Château gonflable, Hüpfburg 14m2, en tissu, tr.b.ét., 220.-, Tel. 621351402

■ **Château Playmobil**, 100.-, Tel. +33686749065

■ **Cheval à bascule**, 15.-, Tel. 691541003

■ **Cheval à bascule Ikea Ekorre**, en bon état, 10.-, Tel. 661163629

■ **Circuit Carrera Slot Racing**, 75350, comme neuf, ca. 1980, complet avec transformateur, 100.-, Tel. 691651182

■ **Circuit voitures électriques**, BAO Junior, pour enfants à p. de 24 mois, avec 2 voitures et volant. Neuf, jamais ouvert, photos s/site Luxbazar, 30.-, Tel. 621363064

■ **Cuisine Ikea enfant**, + jeux, 50.-, Tel. 621794473

■ **Cuisine Smoby mini Tefal**, bon état, peu utilisée, avec accessoires et machines achetés à part, fruits, légumes, recettes, etc., 45.-, Tel. 621147024

■ **Diddl Pinwand**, 10.-, Tel. 563684

■ **Draisienne**, sans pédales, haut. de selle régl., pneus gonflables, poignées en caoutchouc, ét. comme neuf, 30.-, Tel. 691783490

■ **Elephant Aero'balles**, lanceur de balles, 20.-, Tel. 691602071

■ **Farbiger Motorikwürfel**, aus Holz, 15.-, Tel. 621286211

■ **Figurine Undertaker**, 30 CM, 100.-, Tel. 565611

■ **Fisher Price trieur de formes**, 5 ouvertures où vont 10 blocs, 10.-, Tel. 691529759

■ **Go Cart Safari Berg**, prix neuf 875.-, comme neuf, 575.- à disc., Tel. 691821460 ou 621622123

■ **Gr. Holzpuppenhaus**, mit Zubehör + Puppen-Haus Little Tikes mit Figuren, Tel. +4965879536 nach 20 Uhr

■ **Gr. Schneeraupe Dickie**, mit Fernbedienung, gr. Ritterboot aus Kunststoff, gr. Werkbank aus Kunststoff, gr. Standschreibtafel aus Kunststoff, wetterfest u. gr. Parkhaus, Tel. +4965879536

■ **Grosser Plüschschäferhund**, liegend, schwarz-gelb-braun, 110cm, Preis nach VB, Tel. +4965879536 nach 20 Uhr

■ **Jeu 1er âge Nature Découverte**, jeu en parfait état. Mon premier jeu d'association. Amusant pour découvrir les animaux, 10.-, Tel. 621141534

■ **Jeu de tennis**, pratiquement neuf, idéal pour extérieur ou vacance, avec boite d'origine, 25.-, Tel. 691203212

■ **Jeu en bois**, pour apprendre les tables de calcul, neuf, 10.-, Tel. 691529759

■ **Jeux de société Recycl en Folie**, jeux consistant à viser des pots qui tournent. Amusant+pour ts âges à p. de 3 ans. Livré ds sa boîte. Photo site Luxbz, 5.-, Tel. 621363064

Jeux extérieurs/article jardin, brouette, chariot petit jardinier, table plastique, tondeuse, pelle râteau arrosoir, rollers, kärcher enfant, 5.-, Tel. 691529759

■ **Jeux éducatifs**, état neuf, la pièce, 4.-, Tel. +32476549866

■ **Jouets nouveaux V-TECH**, Lernspiele Disney ABC Tier Bus, 45.-, Tel. 661123002

■ **Kindermaltafel**, tableau pour dessiner, 2 faces, tr.b.ét., 20.-, Tel. 26094745

■ **Kinyamas**, jeu compl., 33 figurines insolites (Cactus Yuppi), ét. neuf, 30.-, Tel. 548552

■ **Lego Dragon de feu**, Ninjago, avec livret de montage, 10.-, Tel. +32497105574

■ **Lego Duplo**, article 5655, caravane, dans son emballage d'origine avec toutes les pièces, 20.-, Tel. 621250833

■ **Lego Duplo**, article 5649, La grande ferme, dans son emballage d'origine avec toutes les pièces, 35.-, Tel. 621250833

■ **Lego Duplo**, article 5528 Starter Set Box, dans son emballage d'origine avec toutes les pièces, 2 sets dispo, 12.-, Tel. 621250833

■ **Lego Duplo**, set de 4 plaques se composant de l'article 4632 et 1 plaque, 10.-, Tel. 621250833

■ **Lego Duplo**, Rettungswagen 4979, Müllabfuhr 5637, Strassenkehrmasch. 4978, Feuerwehrhauptmann 5603, Stückpreis, 5.-, Tel. 621774874

■ **Lego Duplo Feuerwehrlöschzug**, 4977 ohne Verpackung, 15.-, Tel. 621774874

■ **Lego Duplo Frachtflugzeug**, 5594 ohne Verpackung, 20.-, Tel. 621774874

■ **Lego Duplo Polizeitransporter**, 5680 ohne Verpackung, 15.-, Tel. 621774874

■ **Lego Marvel Winter soldier 5002943**, version limitée, 10.-, Tel. 661592334

■ **Lego Ninjago Playthème 9450**, jeu de construction, le combat des dragons, avec livret de montage, 35.-, Tel. +32497105574

■ **Legotechnic Telelader 8295**, Sehr guter Zustand, mit Gebrauchsanweisung, nur einmal aufgebaut, 70.-, Tel. 779058

■ **Lot bacs rangement Hello Kitty**, tr.b.ét., 3 bacs plastique, 1 sacs tissu pop up, colonne 3 tiroirs, 61.-, Tel. 691529759

■ **Lot de 7 pistolets Nerf**, en parfait état de fonctionnement, vendus sans munitions, pas d'envoi, 50.-, Tel. 661448818

■ **Lot de Lego Chima**, réf. 70141, complet avec boite et notice, le reste est déjà vendu, 8.-, Tel. 661255250

■ **Maison Charlotte aux fraises**, jouet pour petites poupées, 15.-, Tel. 621343608

■ **Maisons des stroumpfs**, plusieurs maisons champignons des stroumpfs, moulin, maison de gargamel etc., 100.-, Tel. 691145433

■ **Make'n Break**, 10.-, Tel. 691100087

■ **Mega Bloks table + contenu**, dans son emballage d'origine, propre, état impeccable, 25.-, Tel. 691529759

■ **Mon 1er jeu de parcours**, un premier jeu de société pour s'amuser à plusieurs, adapté aux petits pour apprendre à jouer avec des règles. Permet de se familiariser avec les couleurs. Pour jouer jusqu'à 4 joueurs, 10.-, Tel. 621141534

■ **Monster High Schule**, aufklappbar 40.-, div. Monster High Puppen 10.-, Tel. 621168770

■ **Möbel für Puppenhaus**, Barbie Puppen, Babywaage, LüK-Westermann Lernspiel (Rechentraining), Tel. 661127907

■ **My little Pony House**, avec carrousel, prix neuf: 50.-, 20.-, Tel. 691474069

■ **Ordinateur éducatif Barbie**, PC électronique Mattel - La malette magique de Barbie. Composé de 20 jeux et activités. Pochette transportable séparée, 20.-, Tel. 661756451

■ **Parc d'activités Feber**, très bon état, prix neuf 139.-, 75.-, Tel. 661843846

Peg-perego Vespa, électrique 12v, fonctionne assez bien, pour enfants 3-6 ans, manque chargeur 12v, 80.-, Tel. 691250626

■ **Peluche Monster & C**, Sully peluche, personnage bleu 30 cm, qualité super soft, 9.-, Tel. 691851881

■ **Piano enfant**, b.ét., 20.-, Tel. +33387770018 ou +33647313728

■ **Pictionnary Junior**, 10.-, Tel. 691100087

■ **Planche à roulettes Bumprider**, Planche à roulettes Bumprider, 40.-, Tel. 661163629

■ **Playmobil Drachenburg**, mit Drachenturm, 2teilig, sehr guter Zustand, 60.-, Tel. 691471873

■ **Playmobil maison**, avec accessoires (lits, tables, chaises etc)., 75.-, Tel. 621754265

■ **Playmobil Tierpraxis 4343**, 35.-, Tierpflegestation 4344 20.-, Tierpark-Zoo 3240 35.-, Originalkarton und Anleitung, Tel. 621168770

■ **Polly Pocket Camper R2630**, 20.-, Auto M8313 10.-, Haus T4251 25.-, Tel. 621168770

■ **Poupée**, 75cm, tr.b.ét., contact uniquement par téléphone SVP, 8.-, Tel. +33630249153

■ **Puzzles**, tr.b.ét., à partir de 5 ans, 2-5.-/pce, Tel. 621683246

■ **Quad électrique Feber 12V Raid**, durée de fonctionnement +/- 1:30, durée de recharge 8-10 h, à partir de 3 ans jusqu'à 50kg, 90.-, Tel. 661420342

■ **Ravensburger Tip Toi Bücher, Spiele, Globus**, Spiel: Zahleninsel, Starter Set (Tip Toi Stift + Spiel Englisch Detektive), Abenteuer Tierwelt, Reise durch die Jahreszeiten, Ratespass auf Reisen, Buch entdecke die Piraten, Buch Unterwegs mit der Feuerwehr, Buch Sicher im Strassenverkehr, Buch Entdecke den Flughafen, Tip Toi Globus, 160.-, Tel. 691187269

■ **Ritterburg**, château de chevalier (avec d'autres pièces) 57 x 58 cm, 70.-, Tel. 691474069

■ **Roller Micro Mini**, à partir de 3 ans, bon état, 40.-, Tel. 691328490

■ **Rollerblades**, réglables, p. 37-39, 20.-, Tel. 26102323

■ **Rollerblades**, p. 30-36, avec protections mains, genoux et coudes, 30.-, Tel. 621213362

■ **Rolly Toys Schubkarre**, neuf, couleur rouge, 10.-, Tel. 691390251

■ **Rutschbahn Chicco**, 25.-, Tel. 621668492

■ **Schönes grosses Kinder-Puppenhaus**, aus Holz, für innen u. außen, 85.- à disc., Tel. +4965879536

■ **Set de jeux poupée pr fille**, 1 poupée qui pleure si on enlève sucette, maxi-cosi, sac de voyage + poussette, rose, comme neuf. Photo site Luxbazar, 30.-, Tel. 621363064

■ **Set de sacs de course**, neuf, jumping bags, 6.-, Tel. 691529759

■ **Spielpferd schwarz mit weiss**, zum Reiten, Sitzhöhe 45cm, Kopfhöhe = 66cm, wie neu, mit Sound im Ohr (Wiehern), 20.-, Tel. 621267721

■ **Straxx Schienen**, grosse Kiste voll mit Schienen und Elementen. Auf dem Foto nur ein Teil zu sehen. Spass garantiert, 15.-, Tel. 621754265

■ **Table 4 in 1**, hockey, billard, ring toss, ping pong, 37.-, Tel. 621213668

■ **Table d'activités bilingue**, FR/GB, Chicco, 30.-, Tel. 691602071

■ **Table pour jouer**, 8.-, Tel. 621141534

■ **Tapis de jeu pr enfant Raduno**, bordure couleur assortie, dessin: ville avec rues et parkings, 133 x 175 cm, comme neuf. photo site Luxbazar, 10.-, Tel. 621363064

■ **Tapis de jeu puzzle**, 10.- à disc., Tel. +32498305606

■ **Tête à coiffer et à maquiller**, My Model Zapf création, acc. à cheveux et palette de maquillage compris, à partir de 3 ans, 20.-, Tel. 661420342

■ **Tipi enf. Arizona**, de Nobodinoz, 128cm (base) x 150 cm, lavable en machine, tr.b.ét., 75.-, Tel. 621132049 à Schuttrange

■ **Toboggan xs**, 20.-, Tel. 691444676

■ **Tracteur avec remorque**, 50.-, Tel. 691328490

■ **Tracteur à pédales**, Falquet et Cie vert, avec remorque et logos Cláas, de grande qualité, parfait état, 60.- fixe, Tel. 661780512

■ **Trampolin**, 3 m, with protection Hudora, exc. condition, 120.-, Tel. 691695486

■ **Tricycle**, tr.b.ét., 20.-, Tel. 691838394

■ **Tricycle enfant**, orange bleu, de 18 mois à 4 ans, avec ceinture et frein à main, 25.- à disc., Tel. 621195505

■ **Tricycle Puky**, rouge/jaune, avec accessoires, en très bon état, 60.-, Tel. 691149869

■ **Tricycle Smoby**, cadre métal, canne parentale, tbé, 15.-, Tel. 691783490

Triker, très bon état, 220.-, Tel. 621169780

■ **Trottinette**, tr.b.ét., disponible de suite, 49.-, Tel. 621784778

■ **Trottinette**, Little Trike bleu/noir, modèle à 3 roues en silicone, très silencieuse, rapide et maniable, avec frein, pour enfant, 40.-, Tel. 661780512

■ **Trottinette / Roller Puky**, rouge, à partir de 24 mois, 30.-, Tel. 26094745

■ **Trottinette 15.- et vélo 40.-**, presque pas utilisé, Tel. 621655245

■ **Trottinette 3 roues enfant**, 50.-, Tel. 565611

■ **Trottinette cars**, b.ét., rouge et blanc, 15.-, Tel. 691203212

■ **Trottinette électr.**, tr.b.ét., p. 54 kg, 8 ans+, prix neuf: 300.-, p.v., 100.-, Tel. 691262157

■ **Trottinette Hudora**, Big Wheel, GC125, couleur fuchsia, 45.-, Tel. 621285260

■ **Trottinette M-icro Mini**, comme neuve, tr.b.ét., idéal pour apprendre, hauteur réglable, pour enfant de 2-5 ans, 20.-, Tel. 691128208

■ **Unimog pompiers à pédales**, acheté en 2014, 2 vitesses, gyrophare, pas beaucoup utilisé, état quasiment neuf, 90.-, Tel. 691295053

■ **Vélo Elsa**, pour fille âge 2 ans, très peu roulé, état neuf, 40.-, Tel. 621264325

■ **Vélo Laufrad Draisienne**, marque Bitwin (Décathlon), 10 pouces, très bon état, idéal pour apprendre, avec frein à main, 15.-, Tel. 691128208

■ **Voiture Minnie Rose**, tr.b.ét., 20.-, Tel. 691646234

■ **Waveboard Micky Mouse**, avec sac de transport (tirette cassée), 20.- à disc., Tel. 661151104

■ **Weihnachtsartikel, Osterartikel**, Saisonartikel, Figuren, Bänder usw, Preis auf Anfrage, Tel. +4915751817174

RECHERCHE

■ **Ch. jouet gratuit**, cherche personne pouvons me donner des jouets b.ét., urgent, Tel. 621682789

■ **Playmobil 7756, 6255, 7900**, clôture pour haras ou pour animaux, Tel. 691529759

■ **S. Roller, Helme u. Handschuhe**, für Kinder von 5 u. 8 Jahren, Tel. 691815361

ADOS

■ **Balance Scooter**, appareil est neuf, jamais utilisé et sous garantie du fabricant, chargeur et housse inclus, 200.-, Tel. 691197807

E-Gitarre 1/2 size, Volcano-Rock-A-Teer, rot. Reisegitarre oder für Kinder. Humbucker, 74,5cm, 1,5kg. Korpus Linde, 75.-, Tel. 691654625

■ **Fender / Squier, guitare folk-country**, (cordes métal), modèle spécial limité "Hello Kitty Black", dreadnoweht style "Johnny Cash", grand modèle, instrument de valeur, 125.-, Tel. 548552

■ **Guitare classique**, pour enfant (modèle 1/2 - 82cm), santos y Major (guitarras de artesania) modèle "Estudio", état neur, avec houss de qualité épaisse "Tobago", 60.-, Tel. 548552

■ **Puzzle Ravensburger**, 3000 pièces, très bon état, 20.-, Tel. 621352528

■ **Puzzle Schmidt**, 1000 pièces, très bon état, 10.-, Tel. 621352528

■ **Puzzles**, 4 puzzles à 500 pièces / 3.- le puzzle; 2 puzzles à 1.000 pièces / 5.- le puzzle, 3.-, Tel. 359263

CONSOLES

■ **1 Manette sans fil SONY PS3**, dualshock, sixaxis ps3, controller wireless, 20.-, Tel. +32465746289

■ **2 PS2**, mit 35 Spielen, 2 Memory cards, 120.-, Tel. 621145858

■ **2x PS3 pour pièces**, Blueray, tout marche, une PS3 est bricker tout marche sauf la nor, une PS3 la carte mère est cassée, reste marche, 130.-, Tel. 621744293

■ **Ancien volant racing**, Guillemot Racing Wheel et pédales pour jeux PC & Mac, exc.ét., volant Ferrari, 30.-, Tel. +33677124321

■ **Console de jeux Nintendo Wii**, + jeu Wii Sport + manette Nunchuk blanche + 2 manettes Wii Mote Plus blanches + 2 micros + Wii Fit balance + jeu Wii Sport, 180.-, Tel. 26672708

■ **Console de jeux Nintendo Wii**, blanche, comme neuve, 2 manettes + nunchuks, volant, support & capteur Wii, 10 jeux (MarioKart, Mario JO, Just Dance, etc.), 290.-, Tel. 661756451

■ **Console Nintendo Wii + chip**, + disque dur avec 125 jeux, 3 man., Nunchuk, Wii Fit Plus et Balance Board, 2 Guns, support console avec chargeur, 300.-, Tel. +33623628851

DJ hero 2 + jeux pour WII, platine / contrôleur, les 2 jeux DJ Hero 1 et 2, le tout en boîtiers d'orig., 15.-, Tel. +32497105574

■ **DJ Hero WII**, platine/contrôleur et Jeu DJ Hero (CD), dans la boite d'orig., 15.-, Tel. +32497105574

■ **DS Nintendo grise**, b.ét., avec 1 cassette Nintendo Dog, 25.-, Tel. +32472340475

■ **DVD & CD-ROM**, initiation équitation pour PC, le tout en tbé, voir photo, 30.-, Tel. 621350025

■ **God Of War 3**, pour PS4, 30.-, Tel. +33382200624

■ **GTA GrandTheftAuto**, III, IV, SanAndreas, ViceCity, vendus en bloc, 25.-, Tel. 691380284

■ **Jeu de PS4**, Here they lie, 12.-, Tel. 358806

■ **Jeu de PS4**, Resident Evil biohazard, 35.-, Tel. 358806

■ **Jeu de PS4**, Robinson, The journey, 35.-, Tel. 358806

■ **Jeu PS3 Assault Horizon**, Limited Edition, encore emballé, 3.-, Tel. 621744877

■ **Jeu PS3 Bodycount**, perfekter Zust., 2.-, Tel. 621744877

■ **Jeu PS3 Call of Duty**, World at war, parfait état, 3.-, Tel. 621744877

■ **Jeu PS3 Heroes over Europe**, auf deutsch, perfekter Zust., 2.-, Tel. 621744877

■ **Jeu PS3 Special Forces**, parfait état, 2.-, Tel. 621744877

■ **Jeu PS4**, The Evil Within Bienvenue dans l'esprit d'un psychopathe, 30.-, Tel. +33382200624

■ **Jeux Battliefeld 4**, 10.-, Tel. 691660095

■ **Jeux de PS3**, 4 jeux video à 10.- chacun et 15.- Call Duty, Tel. 691108061

■ **Jeux DS Pirates Caribbean**, 10.-, Tel. 691660095

■ **Jeux PC**, Alpha protocol et Overlord, 9.-, Tel. 548552

■ **Jeux pour console Wii de Nintendo**, Sims2, Naufragés et Patinage artistique, prix par jeux, 12.-, Tel. 621229418

■ **Jeux pour Nintendo DS**, Jeune styliste, La maison du style, Léa chef 3 étoiles, Popeye Rush for Spinach, prix par jeu, 5.-, Tel. 661669909

■ **Jeux pour Nintendo DS**, différents jeux à p. de 3 ans, 12 pièces à 20.- ou le lot compl. 220.-, Tel. 691474069

■ **Jeux pour Nintendo DS**, 3 différents jeux, à.p.d. 6 ans, 20.-/jeu ou 55.- les 3 jeux, Tel. 691474069

■ **Jeux pour PS2**, Madagascar, Dog's life, Nemo, The Getaway, prix par pièce, 8.-, Tel. 661669909

■ **Jeux pour PS3**, GTA5; Kingdom Hearts HD II.5 ReMix; Tour de France 2013, 22.-, Tel. 661669909

■ **Jeux pour Wii**, Wii Sports, Wii Sports Resort, volant pour jeux automobiles, Wii Music, prix par jeu, 18.-, Tel. 661669909

■ **Jeux PS2 lot de 17 jeux**, 5.-/pièce, lot des 17 jeux 80.-, Tel. 358806

■ **Jeux PS3**, Killzone3, perfekter Zustand, 2.-, Tel. 621744877

■ **Jeux PS3 Assassins**, 10.-, Tel. 691660095

■ **Jeux PS3 Bakugan**, 10.-, Tel. 691660095

■ **Jeux PS4**, The Order 1886, 20.-, Tel. 621271360

■ **Jeux PS4**, StarWars Battlefront, 30.-, Tel. 621271360

■ **Jeux PS4**, neufs et occas., neuf: dishonored 2 (1er en téléchargement inclus) 35.-, Assassins creed unity 20.-, Dragon ball z xenoverse (1) 20.-, Coffret Collector Watch dog complet neuf 60.-, jeux occas.: Project cars avec volant 60.-, Resident evil révélation 2 15.-, Rachat and clank 25.-, le lot pour, 235.-, Tel. 621451676

■ **Jeux Skylanders**, 3 Skylinders-Spiele für PS3, mit Portalen, CD und vielen Figuren, Detail auf Anfrage, sehr guter Zust., 180.-, Tel. 691526929

■ **Jeux Tetris Ultimate**, 10.-, Tel. 691660095

■ **Jeux WII**, Medal of Honor vanguard, Silent Hill shattered memories, Skylanders, Resident Evil the darkside chronicles, la pièce, 10.-, Tel. 621775589

■ **Jeux XBox 360 Live**, 7 jeux 90.- le tout ou l'unité, 15.-, Tel. 621198902

■ **Logitech Driving Force GT**, Steierrad + Pedallen fir PS3, ganz gudden Zoust., Originalverpackung, 80.-, Tel. 621356088

■ **Lot de 8 jeux PS4**, 80.-, Tel. 621665417

■ **Nintendo 3DS XL Noir**, 100% complet en boîte, très bon état, fonctionne parfaitement, quelques micro rayures sur le dessus, 60.-, Tel. 621641701

■ **Nintendo DS et 3DS**, jeux DS: Martin Mystery, Big Brain, Harry Potter Jeux 3DS: Mario Tennis Open, sans les boîtes d'origine, prix unitaire, 10.-, Tel. 691376231

■ **Nintendo DS grise avec 8 jeux**, avec housse et chargeur, en état impeccable., 40.-, Tel. 621363064

■ **Nintendo DS Lite bleue**, état neuf, limited édition, 17 jeux, 4 boîtes jeux, housse de console, Tel. 691421510

■ **Nintendo DS Lite rouge + jeux**, console sans touchpen, chargeur + jeux (Super Mario Bros, Nindendogs, Golden Compass), écrans sans rayures, 70.-, Tel. 621260237

■ **Nintendo Nes Mini**, avec manette originale + rallonge 3m + 2ème manette compatible Nes Mini. Edition limitée, 300.-, Tel. 691669202 ou 621777757

■ **Nintendo WII**, Mod. No RVL-001 mit vielem Zubehör, 150.-, Tel. 661776316

■ **Nintendo Wii U**, noir, 32Go, comme neuve, 3 jeux (Mario Kart8, Splatoon, ZombiU) et 2ème manette (échange possible contre Xbox One S), 200.-, Tel. 691335670

■ **Pc cd-rom Star Wars**, 4 jeux en total comme Lego the video game, republic commando, empire at war, battlefront, 50.-, Tel. 661270401

■ **Playstation 3**, 13 jeux, tr.b.ét., 300.- à disc., Tel. 691695486

■ **Playstation 3 Spiele**, 15.- pro Spiel, 15.-, Tel. 671211014

■ **Playstation 4**, 500 GB, bonne état, 4 jeux vidéos, 1 manette, 350.-, Tel. 691822554

■ **PS2**, avec 2 manettes, 2 cartes mémoires, divers jeux, 50.-, Tel. 621729970

■ **PS2**, 2× PS2 mit Kontroller, 50.-/St., 36 Spiele à 5.-/St., Tel. 621228249

■ **PS3 + 2 manettes + 25 jeux**, très bon état, tout complet, 160.-, Tel. 691662744

■ **PS3 500Go**, câbles inclus, 2 manettes, 35 jeux (Uncharted 1-3, GTA IV, AC 1-3, MGS4, Batman etc.), 300.- à disc., Tel. 691136601

■ **PS3 Fifa 10+11**, parf.ét., 2.-, Tel. 621744877

■ **PS3 slim**, 320GB, 2 manettes, très bon état, 13 jeux, 125.-, Tel. 691569611

■ Photo disponible sur internet

■ **PS3 Slim black 500 GB**, 17 jeux (Gran Tourismo, Call of Duty, GTA, etc.), b.ét., 100.- à disc., Tel. 369676 ou 621362179

■ **PS4**, Dirt Rally, Legend Edition, 12.-, Tel. 621794790

■ **PSP 3004**, black, caméra, batterie de réserve, carte mémoire, pochette, 7 jeux, b.ét., 150.-, Tel. 726221

■ **PSP Slim 3004 débloquée CFW**, tous les jeux gratuits, carte sd 2 go avec 5 jeux au choix, housse protection, b.ét., avec batterie de rechange, 90.-, Tel. 621744293

■ **PSP Vita 3G Wi-Fi**, état neuf avec 2 jeux, housse et chargeur, 70.-, Tel. 62358125

■ **Spiel PS3 Call of Duty**, Modern Warfare 2, perfekter Zustand, 2.-, Tel. 621744877

■ **Twisted met1: Balck PS2**, pour PS2: Network play only 16+, 25.-, Tel. 691719767

■ **V-smile pocket**, 25.-, chargeur 30.-, 13 jeux 10.-/pce, liste sur demande, Tel. 661151104

Volant X Box, + pédalier, 30.-, Tel. 621343608

■ **Vtech Kidizoom + V-Smile**, app. photo av lect. mp3, carte ssd, câbles, aux piles à 15.-, console ss cassettes avec alim. à 10.-, tr.b.ét., les 2, 25.-, Tel. 621232926

■ **Wii**, console de jeux av. 2 controllers + kinect, 100.-, Tel. 661669909

■ **Xbox 1, 15 jeux, mini TV**, avec 2 manettes, DVD commande, petite TV, 90.-, Tel. 621310927

■ **Xbox 360 avec 2 manettes et 1 livre**, boîte, jamais util., garantie, 200.-, Tel. 691203755

■ **Xbox 360 Indiana Jones**, jeux jamais utilisé, prix 15.-, + skylanders première et deuxième édition, 5.-/pce, Tel. 520464

■ **Xbox One S + 3 jeux**, garantie, Xenoverse 2, DoA 5, Battlefield 1, 190.-, Tel. 691104073

DVD

■ **Divers DVD enfants**, Aladdin, Barbie, Nemo, L'âge de glace, Madagascar, Bambi, Toy Story, Shrek..., 10.-, Tel. +33382562564

■ **DVD enfants**, 36 Kinder DVD (Spongebob, Sesamstrasse, etc) 2.-/St., Tel. 23699312

■ **DVD enfants et autres**, dessins animés, env 20 env. + K7 l'unité 2.- ou le lot env. 50 l'unité, 1.-, Tel. +33382562564

■ **DVD série Grand Galop**, 20.-, Tel. 621350025

■ **Lot de 7 cassettes Babar**, 15.- la collection, urgent, Tel. +33382254909 sect. Longwy

LIVRES-BD-REVUES

BÉBÉS

kanner jugend telefon

☎116 111

Nous t'écoutons
et tout reste entre nous.

Lundi, mercredi, vendredi
17:00 à 22:00
Mardi et jeudi,
14:00 à 22:00
Samedi
14:00 à 20:00

www.kjt.lu

Conseil, aide et information
pour enfants et jeunes

■ **Livres 1er âge**, Livres 1er âge 12-24 mois; 5.-/unité, 5.-, Tel. 621141534

ENFANTS

■ **19 livres Walt Disney**, collection pour enfant, urgent sect. Longwy, urgent, l'unité 3.- ou le lot, 50.-, Tel. +33382254909

■ **5 Jugendbücher**, Serie Pssst! Unser Geheimnis, 14.-, Tel. 621288509

■ **5 livres allemands au choix**, de lecture, pour enfants de 8 ou 9 ans (cycle 2 et 3 / 2e et 3e primaire), possibilité de les envoyer, liste disp., 20.-, Tel. 621653199

■ **Album Journal de Mickey N**, tous les albums sont en excellent état. Français. Possibilité de les acheter par lot ou individuellement. Ex Lot de 3 pour 30.-, 12.-, Tel. 691778077

■ **Albums Castors Juniors**, Albums Castors Juniors N° 1, 3, 4, 7. Excellent état. Prix 20.-/les 4 ou 7.-/album, 20.-, Tel. 691778077

■ **Alte Kinderbücher**, ab 1950, Tel. 691394370

■ **BD Tintin et Le Lotus Bleu**, excellent état, 8.-, Tel. 691778077

Collection L'imagerie Fleurus, exc.ét., comme neufs, 6 titres disponibles, 5.-, Tel. 661255250

■ **Disney 4 livres enfants**, Roi Lion, Winnie l'ourson, Bambi, Nemo, 8.-, Tel. 548552

■ **Illustrierte Bücher für Kleinkinder:**, Das Super Leselöwen Abenteuerbuch mit Bildern, 5.-, Die Biene Maya 5.-, Tom & Jerry, Les 101 Dalmatiens, 5.-, La belle et la bête, 5.-, Mensch und Natur, 5.-, Le manuel d'échec d'Anatoly Karpov (Disney), 5.-, Tel. 548552

■ **Kinder Lesebücher**, Tel. 359902 ou 621161024

■ **Kinderbücher**, Hexe Lili, Tigerteam, Fünf Freunde, Astrid Lindgren, Harry Potter, Leserabe, Leseloewe usw., Tel. 359902 ou 621161024

■ **Kinderbücher**, Tel. 691307686

■ **Pif années 70**, ca. 25 Steck + 10 ouni Deckel, 99.-, Tel. 27291162

■ **Série "Beast Quest", "Last chronicles"** , en anglais, tomes 1 à 36, 5.- à l'unité, 90.-, Tel. 691129102

Walt Disney, Pinocchio von 1978 10.-, Schneewittchen und die 7 Zwerge, Rotkäppchen, Der Froschkönig, Tel. 691474069

RECHERCHE

■ **Cherche magazines Popi**, d'occasion et des livres "petit lapin blanc" pour enfant de 2 ans, à Lux ville et Esch/Alzette, Tel. 661260084

ADOS

14 Jugendbücher, 30.-, Tel. 621288509

■ **Bandes dessinées**, comme neuves, couvercles durs, Asterix: le gaulois, en Hispanie, Cléopatre, le chaudron, 7.-/pce, Les Ch'tis - salut les biloutes, 7.-, Tel. 548552

■ **Bandes dessinées Kit Carson**, collection reliée n° 3, 8 numéros (17-24), 1957, très rare, côté 86.-, 35.-, Tel. 548552

■ **Bandes dessinées rares**, 1961-1975, petit format : Vidocq, Sergeant Guam, Yucca, Sergeant Gorille, Z33, Ardan, Sissi, Agent X-13, Youck, Banzai, Tigre, Kiwi, Oliver, Rangers, Marouf, Swing, Hardy, Surboum, Zembla, Calder, Jacques Rogy, Scotland Yard, etc, seulement en bloc : 30 BD, 55.- fixe, Tel. 548552

■ **Daniel Küblböck**, Ich lebe meine Töne. Die Geschichte des eigenwilligen Superstars. Hartdeckel, 222 Seiten, 38 Fotos, neuwertig, 7.-, Tel. 548552

■ **Death Note T.1-12**, collection complète manga, français, excellent état, très soigné, 35.-, Tel. 621641701

■ **Divergent**, de Veronica Roth, 440 pages, tr.b.ét., 5.-, Tel. 23640607

■ **King's Game Extreme T.1-5**, Manga, collection complète, français, excellent état, très soigné, 18.-, Tel. 621641701

■ **King's Game T.1-5**, Manga, collection complète, français, excellent état, très soigné, 18.-, Tel. 621641701

■ **Nura T.1-12**, Manga Nura le seigneur des yokai, français, excellent état, très soigné, 30.-, Tel. 621641701

■ **Terra Formars T.1-4**, manga, français, excellent état, très soigné, 13.-, Tel. 621641701

■ **U2 (Rockband)**, Geschichte eines Welterfolgs, 400 Seiten, 60 Fotos, 9.-, Tel. 548552

■ **Vampire Miju-Vol2**, (en français), Manga Japonais rare, de 200 pages, 5.-, Tel. 548552

■ **Yugioh 5ds T.1-4**, Manga, français, excellent état, très soigné, 11.-, Tel. 621641701

EQUIPEMENT FOURNITURES SCOLAIRES

■ **20 livres scolaires**, tr.b.ét. valeur 500.-, bachelor en ingénierie civile: génie civil, 100.- à disc., Tel. 621234004

■ **Beaucoup de livres d'histoire**, de littérature et d'art, petit prix, b.ét., Tel. 691394370

■ **Calculatrice**, Casio FX-991 De Plus, neuve, dans son emballage, 15.-, Tel. 621460100

■ **Calculatrice Casio**, FX-92 Collège 2DT, neuve, encore dans son emballage, 10.-, Tel. 621460100

■ **Cartable à roulettes Kipling**, bleu, comme neuf, 60.-, Tel. 621343608

■ **Cartable fillette**, Snoopy, neuf, 5.-, Tel. 691529759

■ **Cartable Kipling sur roulettes**, grand format, usure normale, couleur bleue-rose, 75.-, Tel. 691529759

■ **Cartable Scout**, Princesse avec trousse, 40.-, Tel. 661123002

■ **Cartable Scout**, pirate avec trousse, 40.-, Tel. 661123002

■ **Cassettes + livres all.**, math audio, Larousse 95 cassettes (1 manque), 96 livres compl., 60.-, Tel. 691794835 matin ou soir

■ **DVD Cours d'anglais**, état neuf, coffret de 6 DVDs et CDs, collection complète du débutant à confirmé, 25.-, Tel. 621350025

■ **Eastpack sac tout neuf**, couleurs gris bordeaux avec motif visages, 25.-, Tel. 358806

■ **La géographie par l'image**, et la carte, L'Europe (moins la Belgique). Ancien livre scolaire, 8.-, Tel. 691474069

Livre scolaire Kombi Deutsch 7, Buch & Arbeitsheft, les 2, 15.-, Tel. 358806

■ **Livres scolaires**, 7ème-13ème, 13.-, Tel. 621391018

■ **Livres scolaires**, Transmat 2, 3 + 4, Entdecken & Verstehen 2 + 3, Mensch & Raum 8/9, Tel. 691474069

Livres scolaires 4e, Géographie 2e, P.A.U.L. D. , Fleurs d'encre Francais 3e, Livre unique 3e. Tous en tr.b.ét., Tel. 358806

■ **Livres scolaires 7e**, Portail 1, Diercke Weltatlas, Soundcheck 1, Tel. 358806

■ **Manuel Anglais niveau A1 à A2**, Workbook "New Enjoy English" 5ème Niveau A1 à A2, tr.b.ét., pas utilisé. Edition Didier 2012 ISBN 978-2-278-07322-1, 5.-, Tel. 691129102

■ **Paperboard**, avec recharges papier 1.10x0.60m, px. neuf 90,- cache attaches, repose feutres, hauteur réglable, 25.-, Tel. 621454218

■ **Sac à dos cartable à roulettes**, Jansport, fille, mauve+carreaux mauve&blanc, 3 grands compartiments, manche télescopique, b.ét., photo s/site luxbazar, 25.-, Tel. 621363064

■ **Sac à dos cartable pour fille**, grande capacité, plusieurs logements, poches extérieures, rose princesse des neiges, aération spéciale pour le dos etc., 40.-, Tel. 661780512

■ **Sac à dos Scout**, utilisé pendant une année scolaire, 15.-, Tel. 621286211

■ **Sac d'école fille**, pour 12 ans, 5.-, Tel. +33382562564

■ **Sac d'écolier**, tr.b.ét., 5.-, Tel. +33382562564

■ **Sac Reebok tout neuf**, motif militaire. Tout neuf, 20.-, Tel. 358806

MANIFESTATIONS

■ **17 et 18.06.17 : Fête de la Nature à Kockelscheuer**, Deux journées dédiées à la nature et à l'environnement. Des stands d'informations sur l'environnement et la nature, vente de produits locaux, artisanaux et naturels. De nombreuses activités sont également prévues pour s'amuser en famille, Haus vun der Natur Tel. 2904041

■ **17. + 18.06.17 Lux.: Philou F (5-9 ans) - Supercussion**, un spectacle musical et bien rythmé. Espace Découverte, Philharmonie, 11.00, 15.00 et 17.00h, Tel. 26322632

■ **17. + 18.06.17 Mamer: Chanson d'amour / Canto d'amore - Musique**, Kinneksbond, 15.00 Auer, Tel. 26395100

■ **17.06.17 : Youth Corner - Atelier enfants**, Ce dernier cycle sera consacré à la découverte des rouages du cinéma d'animation. En créant eux-mêmes leurs histoires et leurs personnages, les enfants et les jeunes vont réaliser un petit clip d'animation grâce à la technique du papier découpé. Atelier 6/10 ans : de 10h00 à 12h30. Atelier 10/14 ans : de 14h00 à 17h00, Centre National de l'Audiovisuel CNA Tel. 5224241

■ **17.06.17 Luxbg Gasperich : Coin de lecture**, atelier en français. De 15h20 à 16h20, à partir de 4 ans. Conte musical raconté par Sylvie Beythan-Ory (Raconte moi encore…), et accompagné au violon par Violetta. Livre thème: « Le souffleur de rêve » de Bernard Villiot. Une magnifique histoire pleine de magie, de mystère et de poésie. Activité: Peinture sur verre Objectifs: A la découverte des grands airs italiens, Coin de Lecture Tel. 26196878

■ **18.06.17 Esch/Alz.: une journée dans la nature**, Une journée pour toute la famille, en pleine nature avec des animations, rallye en forêt, ateliers, produits artisanaux, animaux et restauration. Activités: bricolage (poterie, dessin, bois sauvage, …), jeux nature, promenade en calèche et chevaux de débardage, ferme miniature, forgeron, arbre à grimper et pont suspendu... Centre nature et forêt Ellergronn, de 10h à 17h, Tel. 2654421

■ **18.06.17 Lasauvage : Picknick am Bësch**, Poppespënnchen. A 15h30. Pour les 3 à 8 ans. A réserver, Tel. 4708951

■ **23.06.17 Lellingen : Open Air Konstfestival**, Le village se transforme durant une journée dans une galerie d'art vivante en plein air. Au programme : Des artistes créant leurs œuvres sur place, des musiciens et des ateliers pour enfants… Ateliers créatifs pour enfants de 11h à 18h. Ils seront encadrés par des bénévoles pouvant se prévaloir d´une expérience dans les pratiques d´art suivantes : peinture sur sable/sur soie/sur textiles/sur verre, Tel. 26910144

■ **23.06.17 Luxembourg : Spillfest op der Kinnekswiss**, A l'occasion de la Fête Nationale, la Ville de Luxembourg invite les familles à une journée de jeux sur la Kinnekswiss. Plus d'une centaine d'ateliers et de jeux insolites, d'éveil, de manipulation, de toucher... sont proposés aux petits et grands. Participation gratuite. Petite restauration sur place. Org.: CAPEL / Service des Fêtes et Marchés de la Ville de Luxembourg.

■ **24.06.17 Luxembourg : Lights On! Studio Workshop for Teens**, De 15 à 18 ans. Découvre l'art des photos d'Edward Steichen à travers la mode et les vedettes. En suivant les étapes du modèle, du styliste, du make-up artiste, du directeur en art, du digi tech et de l'acteur tu crées ton propre shoot par différents outils. De 14h à 18h. Infos et inscriptions : servicedespublics@mnha.etat.lu, Tel. 479330214/314

■ **Jusqu'au 30.06.17 Lux.: Mois des labos - Présentations publiques**, Rotondes, Tel. 26622007

AGENDA Du 16/06 au 29/06

16/06/2017 (Vendredi)

// de 08.00 à 12.00 //

INSTRUMENTE-PARCOURS

Och dëst Joer, kréien di kléng Bierger vu Mamer d'Méiglechkeet am Kader vun der "Fête de la Musique" verschidden Instrumenter kennen ze léieren an, virun allem, auszeprobéieren. Op Trompette, Flûte, Gitarr oder Schlogezei, d'Ziel vun onserem traditionelle "Instrumente-Parcours" ass, dass all Kand mindestens eng Kéier am Laf vu senger Scolaritéit a Kontakt mat der faszinéierender Welt vun der Musek kënnt. Eng Saach ass sécher - di Kléng erwaard en opreegende Moien! A réserver. Kinneksbond, Centre Culturel.

MAMER

// à partir de 09.00 //

PORTES OUVERTES AU LIEWENSHAFF

Le personnel et les jeunes sont ravis de vous pouvoir accueillir. Découverte du centre propédeutique et professionnel accueillant des adolescents à partir de 16 ans souffrant de troubles comportementaux. Divers ateliers seront proposés (sur inscription). A noter: A partir de 19.30 aura lieu la 19e édition de leur Jazz et Blues Festival. Liewenshaff.

MERSCHEID

17/06/2017 (Samedi)

// de 09.00 à 12.00 //

BAZAR POUR SIEGES ENFANTS D'OCCASION

Evénement réservé aux membres de l'ACL (sous présentation de la carte de membre). Besoin d'une coque pour bébé à l'état presque neuf, ou bien d'un deuxième siège enfant pour la voiture? Profitez du traditionnel marché de sièges enfants d'occasion et systèmes de retenue spéciaux organisé par l'Automombile Club. ACL.

BERTRANGE

// à 16.30 à 17.45 //

BIENTOT LES VACANCES!

Spectacle d'improvisation théâtre pour enfants. C'est bientôt les vacances, et nos Poilus ont décidé d'aller camper ... Prends ton sac de couchage, on s'occupe de la tente et du feu! De 5 à 10 ans. A réserver. Centre Culturel Altrimenti.

LUXEMBOURG

// Sam. de 14.00 à 18.00
Dim. de 10.00 à 18.00 //

FÊTE DE LA NATURE

Deux journées dédiées à la nature et à l'environnement. Plus de 50 stands d'informations sur l'environnement et la nature, vente de produits locaux, artisanaux et naturels. De nombreuses activités sont également prévues pour s'amuser en famille! Infos: Laure Cales, 29 04 04 313, l.cales@naturwelt.lu. Org.: natur&ëmwelt (www.naturemwelt.lu) dans le cadre de En Dag an der Natur 2017. Maison de la nature.

KOCKELSCHEUER

18/06/2017 (Dimanche)

// de 08.00 à 20.00 //

RENCONTRES SANS FRONTIERES

La Ville de Luxembourg organise à nouveau les "Rencontres sans frontières" en 2017. Cette journée sportive et interculturelle a pour but de favoriser l'échange et le brassage des nations dans les équipes. Elle sera accompagnée d'une fête interculturelle conviviale pour toute la famille. Tournoi de football. Tournoi de beach volley. Une journée pour toute la famille. Complexe sportif Boy Konen.

LUX.-CESSANGE

// à partir de 15.00 //

LES ENFANTS LOUPS, AME & YUKI

Cinema Paradiso - La cinémathèque pour les enfants. Hana et ses deux enfants, Ame et Yuki, vivent discrètement dans un coin tranquille de la ville. Leur vie est simple et joyeuse, mais ils cachent un secret: leur père est le dernier représentant des hommes-loups. Quand celui-ci disparaît brutalement, Hana décide de quitter la ville pour élever ses enfants à l'abri des regards. Ils emménagent dans un village proche d'une forêt luxuriante ... A partir de 6 ans. VF. 117 minutes. Cinémathèque - Cinéma.

LUXEMBOURG

20/06/2017 (Mardi)

// à partir de 19.30 //

MÄI KAND KËNNT AN DEN LYCÉE

Soirée pour parents avec Jean-Claude Zeimet, PhD, Pédagogue. Les détails sur ce thème et l'agenda complet sur www.kannerschlass.lu Org.: EV Consdorf, en collaboration avec l'Eltereschoul / L'Ecole des Parents Janusz Korczak. En Lux. Festsall.

SCHEIDGEN

23/06/2017 (Vendredi)

// TOUTE LA JOURNEE //

OPEN AIR KONSTFESTIVAL

Le village se transforme durant une journée dans une galerie d'art vivante en plein air. Connu au-delà des frontières du pays, le festival attire 5.000 visiteurs par année. Au programme: Des artistes créant leurs oeuvres sur place, des compagnies d'art de la rue, des musiciens et des ateliers pour enfants ... A noter: Kids Academy. Ateliers créatifs pour enfants proposés sans inscription de 11h à 18h. Ils seront encadrés par des bénévoles pouvant se prévaloir d'une expérience dans les pratiques d'art suivants: Peinture sur sable, peinture sur soie, peinture sur textiles, peinture sur verre. Village.

LELLINGEN

// de 10.00 à 12.30 //

VISITE GUIDÉE POUR FAMILLES

Infos: Jutta Kanstein 26 71 67, awiewesch@anf.etat.lu Org.: Centre nature et forêt A Wiewesch (www.nature.lu) dans le cadre de En Dag an der Natur 2017. En Lux., S'inscrire jusqu'au 19.06.17. Naturschutzzentrum A Wiewesch.

MANTERNACH

24/06/2017 (Samedi)

// à 14.00 à 18.00 //

LIGHTS ON! STUDIO WORKSHOP FOR TEENS

Découvre l'art des photos d'Edward Steichen à travers la mode et les vedettes. En suivant les étapes du modèle, du styliste, du make-up artiste, du directeur en art, du digi tech et de l'acteur tu crées ton propre shoot par différents outils. Cet atelier est lancé par Martine Pinnel, expert en photographie, Infos et inscriptions: Tél.: +352 47 93 30 - 214/-314 - servicedespublics@mnha.etat.lu - De 15 à 18 ans. Participation: 10.-. A réserver. Musée national d'histoire et d'art.

LUXEMBOURG

// de 17.00 à 23.00 //

WIDDEBIERGLAF

Le Widdebierglaf fête en 2017 déjà sa 5e édition après la relance. En plus de la course principale de 10 km, 2 courses pour enfants de 1 km respectivement 1,4 km seront organisées. Extra: Les coureurs seront ravitaillés en eau de source originaire du Widdebierg. Inscription jusqu'au 24.06. Contact: Carlo Feltes 691 534 792, info@widdebierglaf.lu Org.: Widdebiergfrënn asbl (www.widdebierglaf.lu) dans le cadre de En Dag an der Natur 2017. Centre Culturel.

MENSDORF

25/06/2017 (Dimanche)

// de 09.30 à 11.00 //

BALADE NATURE

Reconversion d'un site industriel en réserve naturelle. Comment la nature s'y prend-elle pour reconquérir un ancien site sidérurgique? Le visiteur découvrira une nature d'une diversité surprenante: anciennes carrières, forêt alluviale, pelouses sèches et peut-être ... des orchidées. La sortie sera guidée par Colette Malvaux, guide environnement nature. Infos et inscriptions: c.malvaux@skynet.be ou +32 496 53 76 99. Adulte 3.-, enfants moins de 12 ans gratuit. Pour tous à partir de 5 ans. Lieu de RDV exact donné lors de l'inscription.

STEINFORT

// à partir de 15.00 //

HÄNDE WEG VON MISSISSIPPI

Cinema Paradiso - La cinémathèque pour les enfants. Die zehnjährige Emma freut sich auf die Ferien bei Oma Dolly auf dem Land. Nach ihrer Ankunft muss sie jedoch erfahren, dass der alte Herr Klipperbusch gestorben ist und sein schmieriger Neffe Albert Gansmann alles versucht, um an sein grosses Erbe zu gelangen. Und auch für Klipperbuschs Stute Mississippi ist in seinen Plänen kein Platz mehr ... Deutsche Fassung. 98 Minuten. A partir de 6 ans. Cinémathèque - Cinéma.

LUXEMBOURG

// à partir de 11.00 //

BLÉIEN- A BEIEFEST

Au petit village ardennais, les apiculteurs et les paysans montrent leurs projets communs pendant des visites guidées sur les champs et ouvrent une ruche pour montrer l'intérieur d'une colonie d'abeilles. Un petit marché fermier offre des produits de la région. Infos: Nicolas Hamen 621 169 768, hamennic@pt.lu Org.: BEO Bauereninitiativ + De Cliärrwer Beieverein 1884 (www.beo.lu) dans le cadre de En Dag an der Natur 2017. Ferme Eilenbecker.

KALBORN

// de 15.00 à 17.00 //

LUMI'ART - ATELIER EN FAMILLE

Une photo en famille tout autrement! en jouant avec la lumière et la couleur par différents outils de projections tu pourras t'exprimer sans limites. Tout public: A réserver. Infos et inscriptions: Tél.: +352 47 93 30-214/-314 servicedespublics@mnha.etat.lu Musée national d'histoire et d'art.

LUXEMBOURG

29/06/2017 (Jeudi)

// de 14.30 à 17.00 //

LA GRENOUILLE, LA NOTONECTE & CO.

Quels animaux vivent dans l'étang? Nous allons trouver la réponse par le biais d'observations et de jeux pédagogiques près de l'étang. Contact: Sonnie Nickels 29 04 04 1, s.nickels@naturwelt.lu Org.: natur&ëmwelt a.s.b.l. (www.naturemwelt.lu). De 6 à 9 ans. A réserver jusqu'au 22.06.17. Participation: 5.-. Maison de la Nature.

KOCKELSCHEUER

// de 17.00 à 19.00 //

SENTIER ABEILLES

Tour guidé du sentier pédagogique et ludique en plusieurs étapes à travers la capitale. Ce circuit permettra de découvrir la richesse de la biodiversité dans le milieu urbain ainsi que le monde des abeilles. Le parcours est aussi faisable en libre accès. Infos: Thierry Useldinger, 47 96 47 73, environnement@vdl.lu Org.: Ville de Luxembourg (www.vdl.lu/environnement) dans le cadre de En Dag an der Natur 2017. RDV Statue Grande-Duchesse Charlotte, Place Clairefontaine. A réserver jusqu'au 26.06.17. Participation: 5.-. Maison de la Nature.

KOCKELSCHEUER

*VOUS POUVEZ CONSULTER AUSSI NOTRE RUBRIQUE **MANIFESTATIONS** P18*

KIDS ACTIVITIES

COLORIE LES MARACAS

RELIE LES NOTES

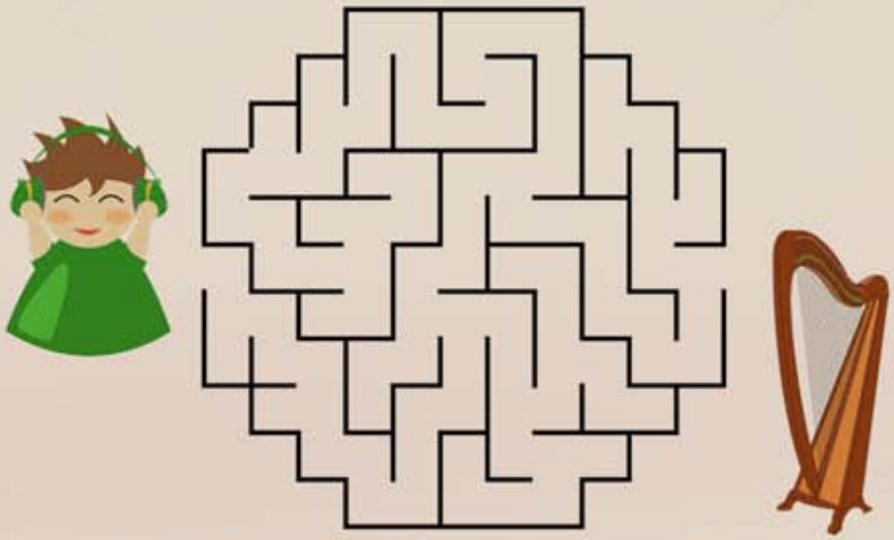

AIDE ALEXIS À REJOINDRE SON INSTRUMENT

LA DANSE DES LÉGUMES

Tous les légumes, au clair de lune
Etaient en train de s'amuser - hé
Ils s'amusaient - hé
Tant qu'ils pouvaient - hé
Et les passants les regardaient.

REFRAIN

Un cornichon tournait en rond
Un artichaut faisait des petits sauts
Un céleri valsait sans bruit
Et les choux-fleurs se dandinaient
avec ardeur- heur.
(refrain)

Un potiron, tournait en rond
Un salsifis, se faisait tout petit
Une pomme de terre, sautait en l'air
Et les choux-fleurs se dandinaient
avec ardeur- heur.
(refrain)

www.youtube.com/watch?v=NTPQJUugCJM&vl=fr-FR

TROUVE L'INTRUS

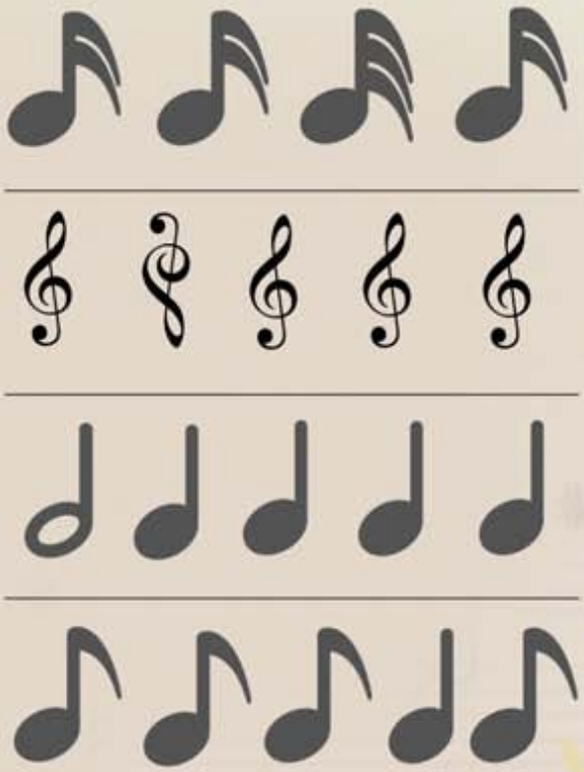

COLLE LES ÉTIQUETTES DANS LA COLONNE QUI CONVIENT

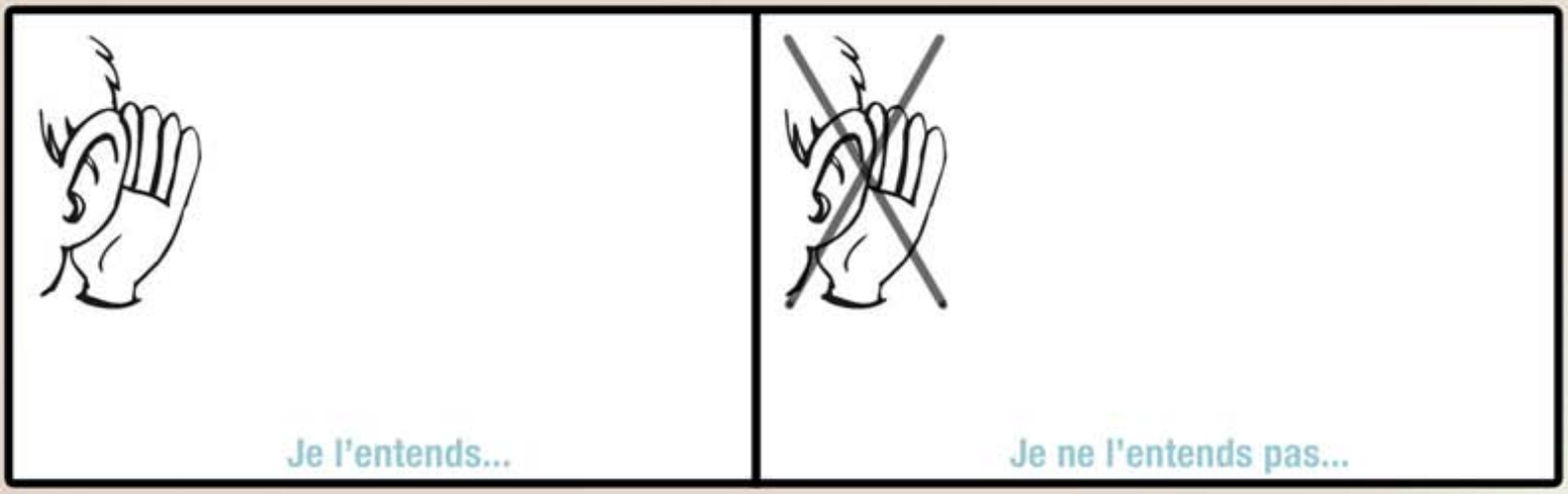

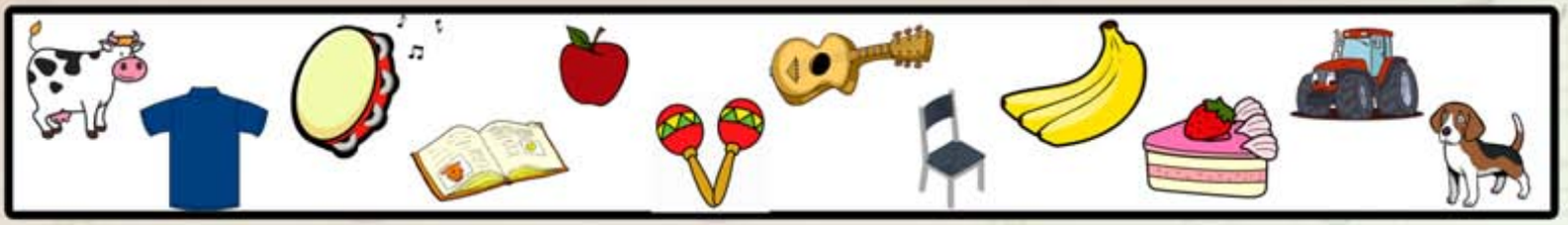

FÊTEZ LA MUSIQUE AU G.-D. DU LUXEMBOURG

Comme chaque année autour du 21 juin, Luxembourg bat au rythme de la Fête de la Musique. Cette année, c'est entre le 16 et le 21 juin que la 16ème édition sera célébrée. 16 ans d'existence d'un événement qui n'a de cesse d'évoluer et de rassembler de plus en plus d'adeptes : plus de 400 concerts gratuits à travers le pays et un public qui augmente d'année en année pour atteindre plus de 40.000 personnes. Depuis sa fondation en 2001 au Luxembourg, l'association Fête de la Musique s'engage à coordonner et promouvoir la « Fête de la Musique » au niveau national, tout en respectant les trois principes fondateurs de cet événement devenu incontournable qui sont : la volonté de faire de cet évènement la fête de toutes les musiques, de donner une tribune à tous les musiciens et le tout, gratuit pour le public.

Dans cet esprit, le pays sera en effervescence musicale **pendant 6 jours**, grâce aux concerts proposés par les 25 organisateurs de cette édition, comprenant des communes, des associations et des institutions publiques et privées dans tout le pays dont 3 nouvelles communes cette année : Steinfort, Schuttrange et Bertrange.

En ville de Luxembourg, pour la première fois, la Fête de la Musique célébrée le 16 juin sera déployée à tous ses quartiers : pas moins de 22 spots et un premier concert annoncé à 7h du matin. Si Dudelange reste à son habitude une des villes phares de la Fête de la Musique, elle se déploiera cette année également sur le nouveau quartier du centre-ville « Am Duerf ». Plus au Nord, on retrouve Ettelbruck avec une programmation en qui s'enrichit d'année en année et Echternach, le coup de cœur de cette année qui présente plus de 60 propositions - avec environ 700 musiciens sur les différentes scènes pendant ses 30 heures de Fête de la musique.

QUELQUES CHIFFRES DE L'ÉDITION 2016 :

- Plus de 250 concerts gratuits,
- Près de 4000 musiciens professionnels et amateurs, jeunes et accomplis,
- 28 organisateurs sur 23 localités sur tout le territoire national,
- Des scènes démultipliées jusqu'à 13 à Dudelange, 9 à Luxembourg et 15 à Echternach,
- Une fréquentation estimée à 40.000 personnes, en hausse d'année en année.

LA FÊTE DE LA MUSIQUE C'EST AUSSI AVEC VOS KIDS...

16.06.2017

KAYL (Schungfabrik),
Faites de la Musique,
19:00 - 20:00
Durant toute la semaine, une demi-douzaine de classes scolaires travailleront avec une pédagogue musicale sur le sujet «faire de la musique», ceci e.a. à l'aide d'instruments de musique sur base de matières recyclées. Vendredi, les écoliers présenteront le résultat de leur travail à un grand public.

http://fetedelamusique.lu/Programme/Faites-de-la-Musique

STEINFORT (Ecole Fondamentale et Centre Roudemer),
Fête de la Musique,
9:00 - 16:00
Ateliers musicaux en collaboration avec les chargés de cours de l'UGDA / Concert avec tous les élèves et leurs enseignants.

http://fetedelamusique.lu/Programme/Fete-de-la-Musique-Steinfort-2017-83

NIEDERANVEN (Kulturhaus Niederanven),
Animation Musicale,
17:30 - 18:30
Concert par les classes de la Regional Museksschoul Syrdall, Commune de Niederanven

http://fetedelamusique.lu/Programme/Concert-a-Niederanven

BERTRANGE (Shared Space),
Fête de la Musique Sharing Music,
16:15 - 20:00
Micky Thein & Tom Braquet : «Carlo Koffer» : petite histoire musicale interactive pour les enfants de 3 à 7 ans.
Ecole de Musique ArcA : Combo, Chant choral pour enfants, Instruments à vent

http://fetedelamusique.lu/Programme/Fete-de-la-Musique-Sharing-Music

17.06.2017

STEINFORT (Centre Roudemer),
Ateliers Musicaux,
8:00 - 16:00
Ateliers musicaux en collaboration avec les chargés de cours de l'UGDA / Concert avec tous les participants aux ateliers.

http://fetedelamusique.lu/Programme/Ateliers-Musicaux

DUDELANGE (The Parc Stage - Parc Emile Mayrisch),
Fête de la Musique,
13:00 - 18:00
Gehaansbléiser / Chorale Enfantine (ERMD) / Hafokid's / Ensemble de Flûtes (ERMD) / Young Harmonists / Ensemble de Saxophones (ERMD) / Ensemble de Clarinettes (ERMD) / MiFaBléiser / Museksrallye fir Kanner (Org. Harmonie Forge du Sud)

http://fetedelamusique.lu/Programme/region/Sud-Ouest

CLERVAUX (château, zone piétonne, église, kiosque, place du marché), **Promenade Musicale 2017,**
12:30 - 22:00
Fête de la Musique 2017 à Clervaux, organisée par l'Ecole de Musique du Canton de Clervaux rattachée à l'Ecole de Musique de l'UGDA. En tout, 16 concerts et prestations instrumentales seront proposées au grand public.

http://fetedelamusique.lu/Programme/Promenade-musicale-2017

ECHTERNACH (Trifolion),
Fête de la Musique d'Echternach
Trifolion (Atrium, Agora et Foyer) **:**
Porte ouverte avec concert éducatif de 10:00 à 10:45
et ateliers instrumentaux de 10:45 à 12:15 - 14:00-14:50,
Agora «Megablech»- Concert pour enfants de 4 à 12 ans / Konzert für Kinder von 4 bis 12 Jahren

http://fetedelamusique.lu/Programme/Fete-de-la-musique-d-Echternach

18.06.2017

STEINFORT (Cour de l'ancienne école),
Fête de la Musique,
11:30 - 18:00
« Scoutskiermes » (Org. : Scouts LGS Steinfort) / Concert apéro par la Stengeforter Musék à 11h30, Säitesprong à 16h00 / Grillades et animations.

http://fetedelamusique.lu/Programme/Fete-de-la-Musique-Steinfort-2017-88

ECHTERNACH (Trifolion),
Fête de la Musique,
10:00 - 19:45
En tout, ce sont une trentaine de concerts qui seront mis en scène le 18 juin, dont une bonne partie présentée par et pour les enfants.

http://fetedelamusique.lu/Programme/Fete-de-la-musique-a-Echternach

21.06.2017

LUXEMBOURG-BONNEVOIE (Parvis des Rotondes),
Trash Samba,
18:30 - 19:00
Trash Samba, c'est un ensemble de jeunes percussionnistes téméraires au nombre de 120 élèves issus de l'Ecole Fondamentale Gare (cycles 1-4) qui viennent ambiancer le quartier.

http://fetedelamusique.lu/Programme/Trash-Samba

Retrouvez les informations complètes
pour la Fête de la Musique au G. D. du Luxembourg
sur le site : www.fetedelamusique.lu

Bonjour les amis !!! Certains d'entre vous ne me connaissent pas encore ???
Je m'appelle Petite Mimi, j'habite le Luxembourg ce beau pays que nous aimons tous,

j'ai un frère :Jazou qui est plus petit que moi.....
Il n'aime pas quand je dis ça !!!!
J'ai aussi plein de copains qui partagent ma vie.

Alors si toi aussi tu veux suivre nos aventures, dis à ta Maman ou à ton Papa que nous sommes dans KID'S CORNER tous les 15 jours.
Je vous embrasse bien fort les amis !!!
Äddi a bis geschwënn !

PETITE MIMI CHANTE

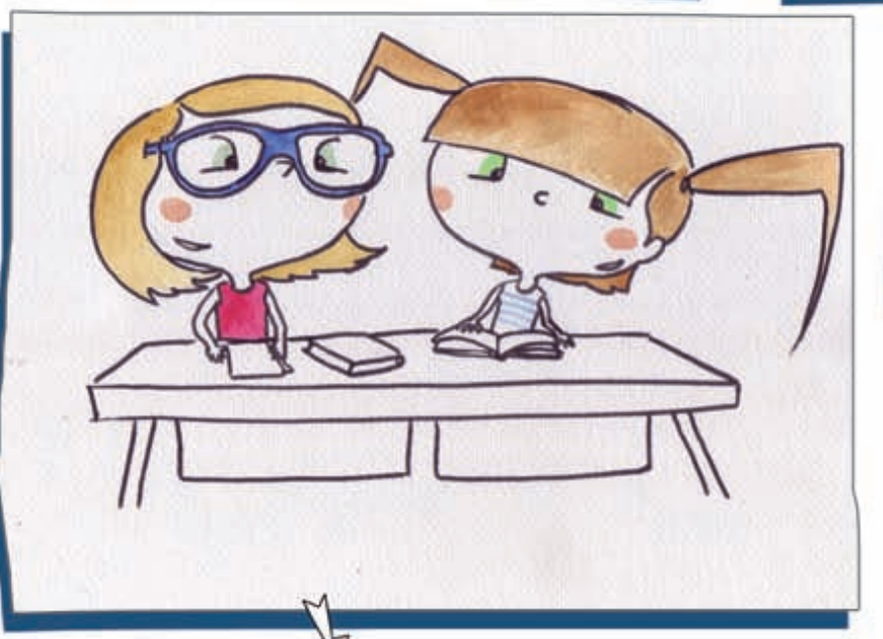

Petite Mimi et sa copine Lisa sont assises côte à côte à l'école et elles attendent avec impatience le cours qui vient après celui de mathématiques.....c'est le cours de musique !

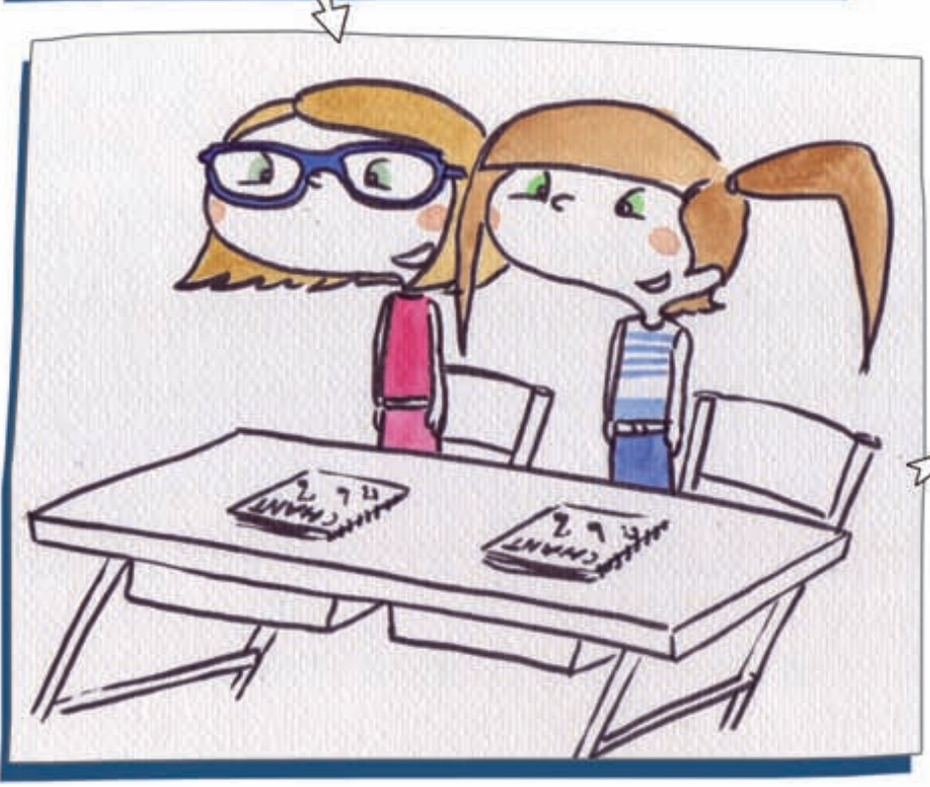

Madame Harfe entre dans la salle, les enfants se lèvent et la saluent. Les semaines passées, ils ont appris plusieurs chansons. « Allons, levons nous et posons d'abord notre voix » dit-elle.

Les enfants chauffent leur voix comme un sportif chaufferait ses muscles. Tous reprennent les chants appris au cours de l'année. Mais ils ne sont pas les seuls. Madame Harfe donne des cours de musique dans d'autres classes.

Grands et petits, se sont rejoints dans la salle de spectacle de l'école pour répéter le concert qu'ils donneront à leurs parents. Petite Mimi et Lisa sont très impressionnées au milieu du groupe.

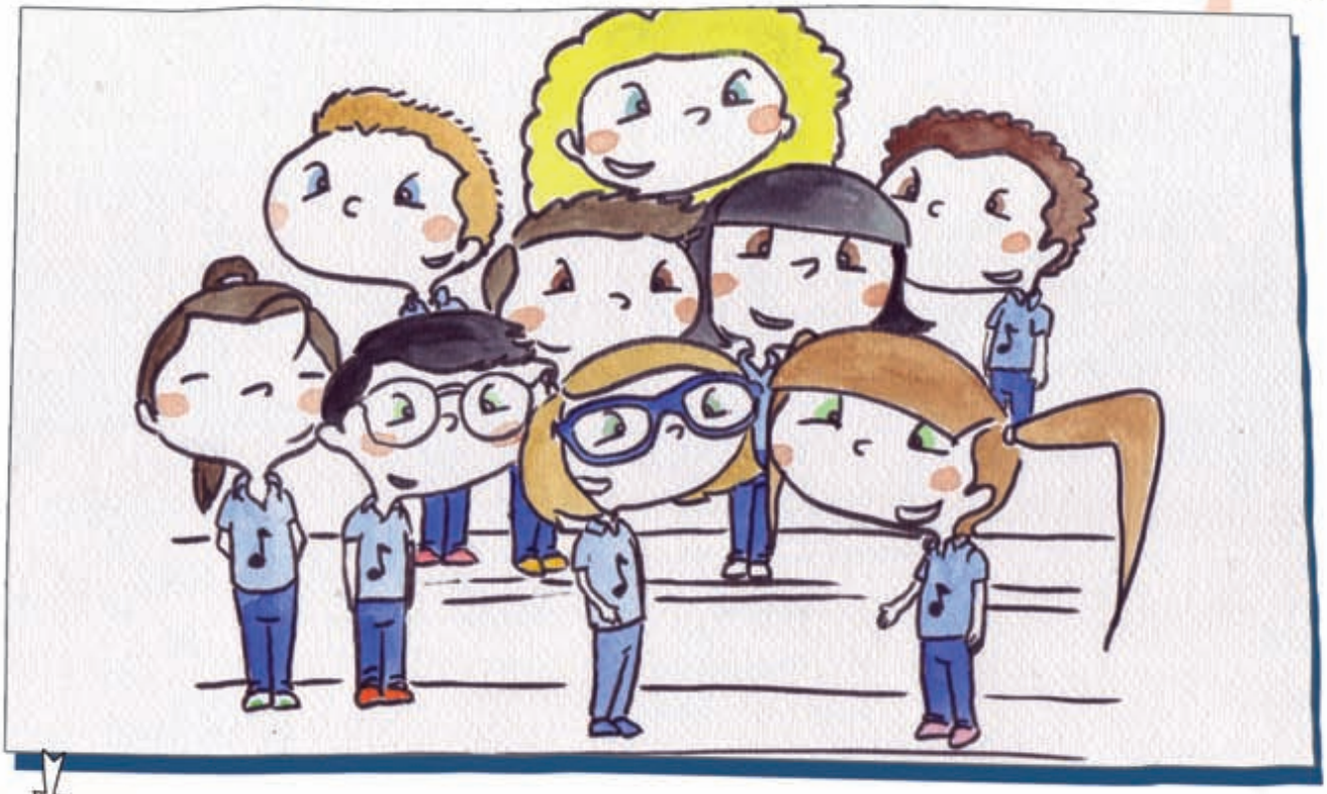

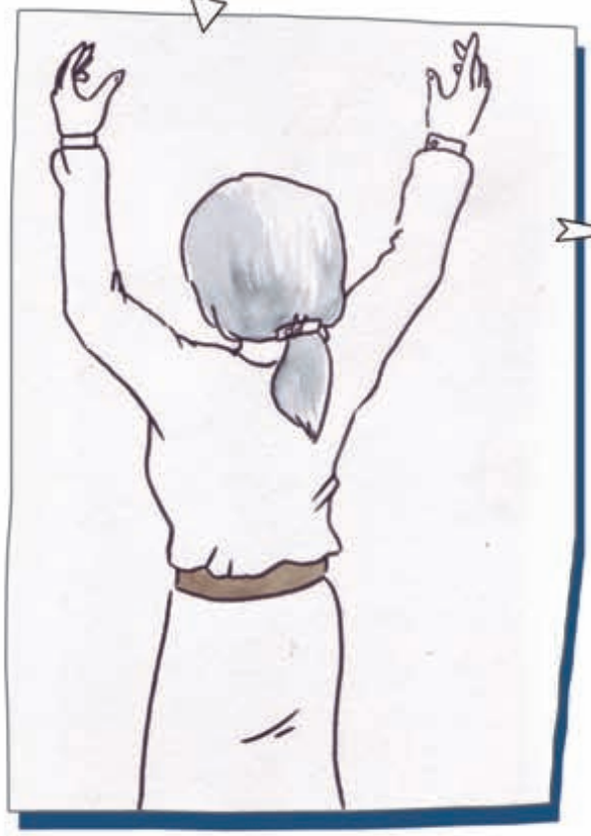

Madame Harfe, chef de chœur, lève les mains « regardez les bien, elles vous indiqueront s'il faut chanter plus vite ou plus fort, elles vous diront de stopper net votre chant ou de maintenir votre souffle ».

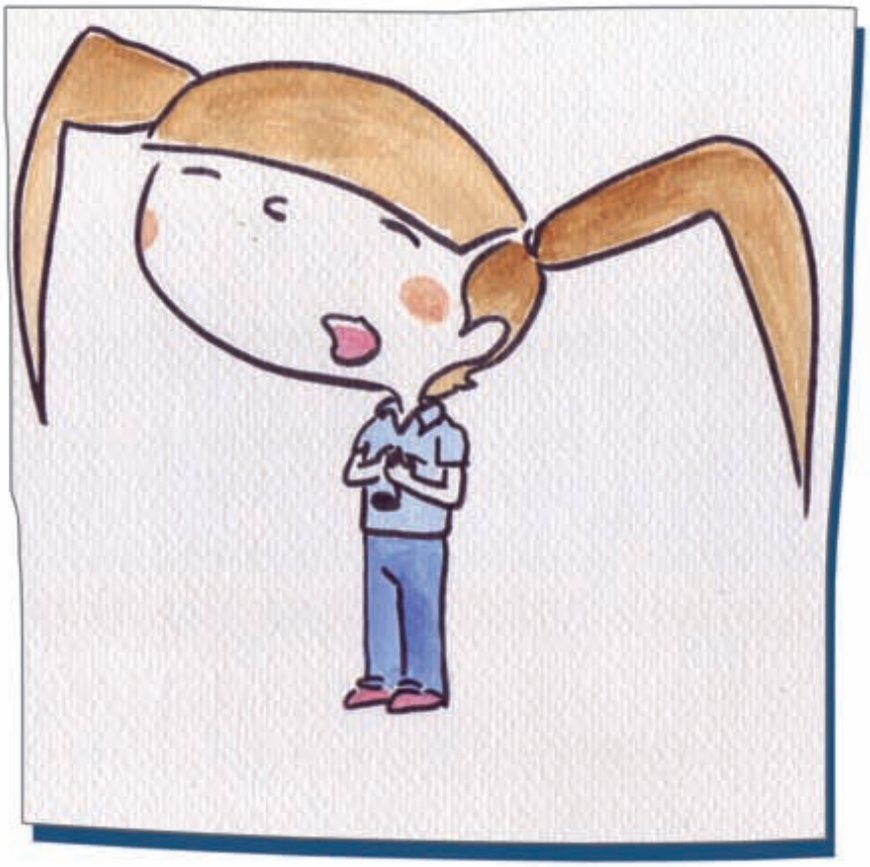

Et dans le silence, les voix pures des enfants s'élèvent et reprennent en chœur les refrains. Que c'était beau, tout le monde est heureux d'appartenir à la chorale de l'école !

UN CADEAU DE NAISSANCE S'ANNONCE ?
ON VOUS DONNE QUELQUES IDÉES.

FLAMINGO TOY STORAGE BAGS - 35 EUROS*
www.playandgo.eu

FROZZY CAPE DE BAIN DE 0 À 3 ANS - 39,90 EUROS*
www.lespetitsraffineurs.com

DUO DADDYCOOL- 29 EUROS*
www.lespetitsraffineurs.com

NOODOLL PELUCHES - 22 EUROS*
www.noodoll.com

BAVOIRS BANDANA- 9,90 EUROS*
www.berceaumagique.com

LAMPE ORIGAMI DISASTER DESIGNS- 45 EUROS*
www.littlethingz.be

*Prix indicatifs

LE COIN DES P'TITS CHEFS

LE GREEN BURGER

Ingrédients (pour 2 à 4 personnes) :

Pour le green steak

- 265 grs de lentilles cuites
- 180 grs de carottes râpées
- ¼ poivron
- 6 morceaux de tomates séchées
- Jus de citron
- Poivre
- 4 CS vinaigre balsamique
- 2 CS d'huile d'olive
- Persil
- 1 oeuf

- 6 pains hamburger ou petits pains aux céréales
- 180 gr de fromage de chèvre frais
- 2 oignons rouges
- Moutarde à l'ancienne
- 18 tomates cerises
- ketchup
- salade

Préparation :

1. Mixez ensemble tous les ingrédients du green steack
2. Formez 6 boules avec la pâte obtenue, étalez-les en galettes sur du papier sulfurisé
3. Cuisez les steack 20 mn à 230°
4. Toastez les pains au grille-pain ou au four
5. Tartinez 1 côté de 30gr de chèvre frais, ajoutez-y 1 peu d'oignon rouge émincé, et déposez-y votre steack (attention : une fois cuit, il est très fragile)
6. Tartinez l'autre côté d'un peu de moutarde, déposez-y 3 tomates cerises coupées en 2, un peu de salade et du ketchup.

Et voilà !

Astuce kids corner : s'il vous reste des steacks, émiettez-les dans une salade

Je ne jette pas je recycle !

Fabriquer une
Maraca en rouleau papier Toilette

Il paraît que la musique adoucit les moeurs... ! Lancez-vous avec vos kids dans la fabrication de ces maracas colorées et recyclées et ne jetez plus vos rouleaux de papier !
(L'assistance d'un adulte est requise).

Les étapes :
DÉCOUPER,
COLLER,
DESSINER,
ASSEMBLER,
JOUER,
IMAGINER

Matériel :
1 ROULEAU DE PAPIER TOILETTE (VIDE),
1 PINCEAU + PEINTURE (COULEUR CHOISIE PAR L'ENFANT)
1 PISTOLLET À COLLE
DU RIZ,
DU PAPIER BLANC
DES CISEAUX,
UN PEU DE DÉCORATION

Étape 1 :
Prendre le rouleau comme modèle pour dessiner des cercles sur le papier blanc et les découper. Les cercles vont servir comme couverlce pour les deux côtés du rouleau.

Étape 2 :
Peindre les deux cercles et le rouleau dans la couleur choisie par l'enfant.

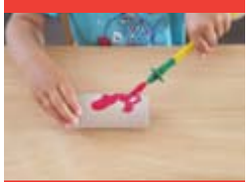

Étape 3 :
Laisser sécher le rouleau et les deux cercles

Étape 4 :
Avec le pistolet à colle, coller un des deux cerles sur un côté du rouleau

Étape 5 :
Verser le riz dans le rouleau

Étape 6 :
Coller le deuxième cercle sur le rouleau

Étape 7 :
Décorer le rouleau

Et voilà ! C'est fini !

Cet atelier permet de :
- Familiariser et sensibiliser l'enfant à des techniques artisitiques.
- Développer sa créativité.
- Développer sa personnalité et son autonomie.
- Permettre d'affiner sa motricité fine (peindre, verser, coller, dessiner).
- Donner à l'enfant le plaisir et la satisfaction de créer et d'être valorisé.
- Faire connaissance avec la musique, les instruments
- Avoir un sens du rythme en utilisant les maracas pour créer sa propre musique

Ce bricolage vous est proposé par la crèche bb Câlins crèche 0-4 ans
23 Schoulstrooss, L-5716 Aspelt
www.bb-calins.lu

www.ohhappyday.lu

DIY "BRACELET MUSICAL" BY Oh happy day POUR KIDS CORNER

MATÉRIEL NÉCESSAIRE:

- FIL CHENILLE
- PERLES
- RUBANS FINS
- CLOCHETTES

1. ENFILER LES PERLES ET CLOCHETTES SUR LE FIL CHENILLE DE 25CM ENVIRON 5 PERLES ENTRE CHAQUE CLOCHETTE

2. TORSADER LES EXTRÉMITÉS POUR FERMER LE BRACELET

3. ACCROCHER 3 RUBANS DE 1M PLIÉS EN 2 TOUTES LES 2 PERLES

4. RECOURBER LE BOUT DU FIL CHENILLE SOUS LES PERLES POUR LE CACHER

5. VOTRE BRACELET MUSICAL EST PRÊTIIII

contact@ohhappyday.lu - (+352)26 70 15 81 - www.ohhappyday.lu

CARNET ROSE

NELE
10-06-17 - JUNGLINSTER

LOTTA
07-06-17 - MERSCH

HANNAH
08-06-17 - BOXHORN

EMMA
11-06-17 - NIEDERKORN

MATHIS
08-06-17 - LASAUVAGE

SCOTTY
05-06-17 - LUXEMBOURG

LOU
09-06-17 - CAPELLEN

ILS ONT SOUFFLÉ LEURS BOUGIES

LIZ
6 ANS - 12-06
CLERVAUX

CLEMENT
1 AN - 18-06
MONDORFF

ET AUSSI...

LAURA - 2 ANS
16-06 - ECHTERNACH

LAETITIA - 10 ANS
05-06 - LUXEMBOURG

JULIA - 4 ANS
12-06 - MONDORF/BAINS

DANI - 2 ANS
18-06 - MERTERT

SVEN - 5 ANS
10-06 - TETANGE

CORALIE - 8 ANS
14-06 - STEINFORT

MARC - 7 ANS
15-06 - ZOUFFTGEN

*Vous aussi annoncez l'heureux événement en envoyant la photo de votre enfant ainsi que : date de naissance; ville; âge et la mention "carnet rose" à : **kids_corner@pt.lu***

GAGNEZ VOS ENTRÉES POUR LE CINEMA UTOPOLIS (KIRCHBERG/BELVAL)
JOUEZ AVEC NOUS sur www.kidscorner.lu

KINEPOLIS vous propose sa MOVIE CARD !
NOUVEAU

10 TICKETS 100 DAYS

€ 69.50*

SOIT 6.95€ LA PLACE !

*infos et conditions sur kinepolisluxembourg.lu

EN VENTE dans vos cinémas Kinepolis et Ciné Utopia

KINEPOLIS

© Utopia sa, part of Kinepolis Group

ABONNEZ-VOUS À KIDS CORNER

Communiquez-nous vos coordonnées et recevez le chez vous*

Nom : _____

Prénom : _____

Adresse : _____

Ville : _____

Pays : _____ CP : _____

☐ **Abonnement annuel**
19 Euros (frais d'envoi)

☐ **Abonnement 6 mois**
9,50 Euros (frais d'envoi)

☐ **Abonnement 3 mois**
4,75 Euros (frais d'envoi)

Cochez la case qui vous convient. Dès réception de votre paiement, votre Kids Corner vous sera envoyé à l'adresse mentionnée ci-dessus.

Paiement par Carte Bancaire
(Uniquement VISA et MasterCard)

N° ☐☐☐☐ ☐☐☐☐ ☐☐☐☐ ☐☐☐☐

Date d'expiration ☐☐ / ☐☐ Cryptogramme visuel ☐☐☐ *3 derniers chiffres au dos de la **CB***

Coordonnées bancaires pour le Luxembourg :
CCP IBAN LU 51 1111 0460 3860 0000

Coordonnées bancaires pour la Belgique :
AXA BANK BELGIUM 750-9471249-36
(IBAN BE46 7509 4712 4936) **BIC AXABBE22**

Coordonnées bancaires pour la France :
IBAN FR76 1470 7000 1201 2210 9223 002
BIC CCBPFRPPMTZ

Coordonnées bancaires pour l'Allemagne :
Sparkasse Merzig-Wadern Konto 74153 BLZ 593 510 40
BIC MERZDE55 XXX

Coupon à découper et à envoyer à : Kids Corner, 122 route de Thionville
L-2610 Luxembourg Per / par fax: 48 18 54
(veuillez joindre copie de virement)

ANNONCE PRIVEE GRATUITE (10 lignes gratuites)

VALORISATIONS POSSIBLES

☐ **€5,00.- FORFAIT** *ENCADREMENT NOIR*

☐ **€7,00.- FORFAIT** *ENCADREMENT ROUGE*

☐ **€12,00.-FORFAIT** *NEGATIF ROUGE*

☐ **€9,00-FORFAIT** *NEGATIF NOIR*

☐ **€7,00.-FORFAIT** *AJOUT DE PHOTO*
Veuillez faire parvenir votre photo par e-mail à cette adresse : ***photo@publicom.lu***

Payable à l'avance par virement se référer aux différents numéros de compte ci-dessous. Vu les tarifs favorables, nous n'établirons pas de factures pour les annonces de lignes. Veuillez garder votre copie du virement / versement qui vaut quittance. Merci pour votre compréhension.

E-mail : _____ Rubrique : _____ Tél. : _____ ☐ **Offre** ☐ **Cherche**

Paiement par Carte Bancaire
(Uniquement VISA et MasterCard)

N° ☐☐☐☐ ☐☐☐☐ ☐☐☐☐ ☐☐☐☐ Date d'expiration ☐☐ / ☐☐ Cryptogramme visuel ☐☐☐ *3 derniers chiffres au dos de la **CB***

Coordonnées bancaires pour le Luxembourg :
CCP IBAN LU 51 1111 0460 3860 0000

Coordonnées bancaires pour la France :
IBAN FR76 1470 7000 1201 2210 9223 002
BIC CCBPFRPPMTZ

Coordonnées bancaires pour la Belgique :
AXA BANK BELGIUM 750-9471249-36
(IBAN BE46 7509 4712 4936) **BIC AXABBE22**

Coupon à découper et à envoyer à : Kids Corner, 122 route de Thionville • L-2610 Luxembourg Per / par fax: 48 18 54 • (veuillez joindre copie de virement)

24e FESTIVAL INTERNATIONAL de la BANDE DESSINÉE à CONTERN

Grand-Duché de Luxembourg

15 & 16 juillet 2017

/bdcontern

www.bdcontern.lu