Edition n°41
KIDS
CORNER
MAGAZINE GRATUIT
+1200 PETITES ANNONCES
KIDS ACTIVITIES (PAGES 22, 23, 24 ET 25)
MON ENFANT EST UN CASSE-COU...
(PAGE 4 ET 5)
MAEVA
Top Kid's model
COMMENT OCCUPER LES ENFANTS PENDANT LES GRANDES VACANCES ?
DOSSIER PAGES 6, 7 ET 8
NEW CONCEPT by BADABOOM
6-12 ANS
L'AZIMUT
ESPACE CLIMATISÉ
CHAUSSETTES OBLIGATOIRES
Aire de jeux pour enfants de 0 à 12 ans
Pendant les vacances scolaires
ouvert 7 jours sur 7 de 10h à 19h
www.badaboom-thionville.fr
crèche Bidibul
6, rue des Artisans
L-3895 Foetz
www.crechebidibul.lu
Tél.: +352 26 17 55 42
Gsm: +352 691 889 033
sonia.p@mengfamille.com

by LUXBAZAR

VOUS AUSSI COMME LES PARENTS DE CES KIDS PARTICIPEZ À NOTRE CONCOURS. VOTRE ENFANT AURA PEUT-ÊTRE LA CHANCE D'ÊTRE SELECTIONNÉ ET D'ILLUSTRER LA UNE DE KIDS CORNER

GRAND CONCOURS TOP KID'S MODEL

KIDS CORNER

TOP KID'S MODEL

YOUR LITTLE SUNSHINE HERE !

Nous vous offrons la possibilité de faire de votre chérubin un Top Kid's Model en lui dédiant la Une de Kids Corner !

Comment faire ?

Adressez-nous une photo HD de votre enfant*
à l'adresse kids_corner@pt.lu

*2080 x 1387 px, tirage au sort aléatoire

KIDS CORNER
Edition n°41
Juillet/2017

RÉCEPTION DES ANNONCES

Par téléphone au : (+352) 40 74 74
Par Internet : www.kidscorner.lu
Par Fax au : 900 49 548 (2,23€) de Lux. 0909 82 083 (2,48€) de la Bel.
Par courrier : KIDS CORNER, 122, route de Thionville, L-2610 Luxembourg

EDITO

Vive les vacances, vive l'insouciance, la maîtresse au feu et les cahiers au milieu !!!!

Qui n'a pas, petit, entamé cette comptine bien connue des cours de recré ??? Aujourd'hui, les petits sont devenus grands, et nombre d'entre nous ont désormais des bambins desquels il faut s'occuper durant les grandes vacances. Chaque année, le même problème épineux revient nous hanter : comment allons-nous les occuper ??

***Kids Corner** vous livre, dans cette édition, quelques secrets pour vous faciliter la tâche, et vous propose de consulter son grand dossier...*

*Par ailleurs, nous vous proposons dans ce **Kids Corner** « **spécial vacances** » de nombreux jeux pour vos kids, une comptine, et toujours nos bricolages à faire avec vos kids.*

*Si votre bambin est un casse-cou, les spécialistes du **Groupe Lavorel** vous donneront quelques pistes à suivre pour que votre chemin ne soit pas semé d'embûches, alors que Mme **Claire Cousin**, notre Psychologue vous parlera du problème de la propreté chez l'enfant.*

*Par ces chaudes journées, nous vous invitons à préparer notre recette fraîcheur : **une salade de crevettes au concombre et à la mangue** , de quoi faire frétiller les papilles des petits et des grands enfants de la famille.*

*Et bien sûr pour tous ceux qui resteront au Luxembourg, n'hésitez pas à consulter **nos milliers de bonnes affaires**, ou à passer vos petites annonces gratuites dans le magazine, sur notre site **www.kidscorner.lu** et sur nos réseaux sociaux **Facebook** et **Instagram**.*

*Nous vous souhaitons une très bonne lecture de votre magazine favori, et vous retrouverons avec joir pour une édition consacrée à la rentrée scolaire, et qui sortira le **11/08**.*

Bonnes vacances à tous !

Caroline Oliger-Seebach
Rédactrice en Chef

SOMMAIRE

45 | **Mon enfant est un casse-cou...**

678 | **Comment occuper les enfants pendant les grandes vacances?**

9 | **La propreté chez l'enfant**
Par Clair Cousin Psychologue

10 | **Au soleil oui mais attention !**
Propos recueillis auprès du salon de beauté Beautyinside

11 | **La Chronique Beauté**

De 12 à 19 "petites annonces"

20 | **KIDS CORNER AGENDA**
Du 28 juillet au 10 août

21 | **Je ne jette pas je recycle**
Le bilboquet requin

22 23 24 25 | **Kids Activities**

26 27 | **Petite MIMI**
...bonnes vacances petite mimi...

28 | **La recette**
Salade fraicheur

29 | **DIY**
"Pot en coquillages"
by Oh Happy Day

30 | **Carnet Rose**

RÉDACTRICE CAROLINE SEEBACH
Téléphone : (+352) 48 23 78 200
Fax : (+352) 48 89 99

EDITEUR PASCAL SEEBACH

KIDS CORNER
122, route de Thionville
L-2610 LUXEMBOURG
RCA B105977
TVA intracommunautaire LU 20486576

ADMINISTRATION JEAN-POL MEIS
Téléphone : (+352) 48 23 78 205
Fax : (+352) 48 18 54

CONTACT COMMERCIAL JEAN-CLAUDE NEGRI
Téléphone : (+352) 48 23 78 402
GSM : (+352) 621 353 755
E-mail : sales@publicom.lu

GRAPHISME / MISE EN PAGE ADAO TEIXEIRA
Téléphone : (+352) 48 23 78 400
Fax : (+352) 48 89 99

REGIE PUBLICITAIRE PUBLICOM S.A R. L.
Téléphone : (+352) 488 222
E-mail : publicom@pt.lu

IMPRESSION ROTOCHAMPAGNE

MON ENFANT EST UN CASSE-COU…

Le weekend dernier, nous avons terminé notre soirée aux urgences… Après une course effrénée avec sa grande sœur, et malgré nos injonctions, notre petit pirate est tombé et s'est tapé la tête sur le bord d'un radiateur! Heureusement, rien de grave. Mais durant notre attente à l'hôpital, nous nous sommes demandé, mon mari et moi, pourquoi notre fils était: touche à tout, fonceur-bulldozer, semblait n'avoir peur de rien, et… pourquoi il ne nous écoutait jamais, voire répétait les mêmes erreurs? Il est toujours prêt à escalader, grimper ou à attraper tout ce qui pend, dépasse ou pourrait trainer…

Pire, nous nous sommes demandé pourquoi le fils de notre voisine, qui a le même âge, ne bougeait lui quasi pas et était toujours calme?

Sommes-nous de moins bons parents? A-t-il l'oreille gauche de son parrain?

Est-ce vraiment une histoire de gênes? Indiana Jones est-il né aventurier?

POURQUOI EST-IL COMME CELA ?

Pour commencer, nous sommes tous différents et, par conséquent, les enfants aussi! Tous les caractères sont dans la nature et chacun développe sa personnalité et son tempérament au fil du temps, en fonction du milieu familial et social dans lequel il évolue.

CARACTÈRE ? PERSONNALITÉ ? TEMPÉRAMENT? UN PEU DE VOCABULAIRE POUR LES NULS...

Le caractère est l'ensemble des réactions d'une personne et de ses comportements face à des situations extérieures. Il a une base héréditaire qui sera affectée par l'environnement, la culture et l'entourage social. Il résulte encore de l'apprentissage de nouveaux comportements en observant d'autres personnes (ce que l'on appelle aussi l'apprentissage social) et se définit par les expériences vécues. Il est propre à chacun et c'est ce qui nous différencie.

Le caractère se formerait définitivement à l'adolescence.
Le comportement est la façon d'agir d'une personne. Il change/évolue tout au long de notre vie.

La personnalité est l'ensemble des caractéristiques émotionnelles, des attitudes et des comportements qui caractérisent une personne. Introverti, extraverti, sentimental, intuitif, …

Le tempérament est l'humeur naturelle et la disposition innée d'une personne, c'est-à-dire sa façon spontanée de réagir, à une situation extérieure. Il influe sur comportement de l'individu et est défini par des facteurs biologiques (il est donc déterminé génétiquement) bien qu'il puisse aussi être influencé par le milieu familial et social.

Etre casse-cou est donc un trait de sa personnalité et, c'est dans son tempérament d'être curieux et téméraire! Quant à son comportement, il est influencé par son entourage, ses parents et son environnement.

Si les parents se montrent inquiets à chaque ecchymose et sécurisent l'environnement, l'enfant aura moins envie de retenter une expérience. A l'inverse, chez les parents qui lui disent: « tu es tombé, mais ce n'est rien de grave », l'enfant se sentira conforté dans l'idée que la prise de risque ne présentait pas vraiment un danger et recommencera…

Son environnement, son foyer vont aussi influencer son comportement. Une maison remplie de bibelots et décorée d'objets aussi divers que colorés ne pourra que stimuler les sens de votre enfant et son envie de toucher, découvrir, sentir… toutes ces jolies choses qu'il ne connait pas encore.

QU'EST-CE QU'UN ENFANT « CASSE-COU » ?

Le terme *« casse-cou »* date du XVIème siècle et désignerait un endroit où l'on risque de tomber, si l'on n'y prend garde, et de *« s'y casser le cou »*. Ce qui signifie, se tuer en faisant une chute. Aujourd'hui, cela désigne une personne qui se lance dans une affaire hasardeuse sans en calculer les risques et sans penser aux conséquences.

Vous l'aurez donc compris, un enfant *« casse-cou »* est tout simplement un petit aventurier qui se montre plus curieux et plus intéressé par la découverte de son environnement. Et, qui dit découverte, dit apprentissage! Car c'est en tombant que l'on apprend à marcher, à courir, à pédaler… Et apprendre la notion de danger peut aussi passer par des accidents.

Pour les enfants en bas âge, l'acquisition de la marche constitue une véritable révolution: c'est la liberté de mouvements et la possibilité d'agir seul, souvent sous l'influence des cinq sens! Cet acquis va lui permettre de tenter de nouvelles choses, d'innover et de se dépasser. Il semble n'avoir peur de rien mais il faut interpréter cela autrement. A cet âge, les repères spatiaux et temporels ne sont pas encore bien encrés et il ne pourra pas évaluer les dangers. De plus, comme c'est dans son tempérament, il éprouve tout simplement du plaisir à repousser ses limites, à créer et à imaginer.

Par exemple, s'il aime grimper sur le canapé, il tentera de grimper sur une chaise adulte. Et de là peut-être sur la table. Après tout, s'il a eu du plaisir avec un objet à sa hauteur, il en aura aussi avec des objets plus hauts!
Ce type de comportement amène parfois les parents à s'interroger sur la question du trouble du comportement ou déficit de l'attention. Faites attention à ne pas vous laisser influencer par les commentaires exagérés des personnes de votre entourage. Ce ne sont, dans bien des cas, pas des professionnels de la petite enfance, et ils ne connaissent pas aussi bien votre petit que vous. Les enfants qui souffrent de **TDAH** (*Trouble Déficit de l'Attention / Hyperactivité*) présentent six symptômes d'inattention, six symptômes d'hyperactivités/impulsivités ou un mélange de six de ces symptômes (symptômes que vous trouverez sans difficulté sur le net).
D'autres parents se poseront la question de l'hyperactivité. **Une fois encore, pas d'affolement!** Le diagnostic de l'hyperactivité est bien plus complexe que le désir de vouloir toucher à tout et grimper partout!

Cependant, si votre enfant devait présenter plusieurs symptômes d'inattentions et/ou d'impulsivités, je vous conseillerai d'en discuter avec votre pédiatre avant de vous alarmer.

COMMENT ENCADRER UN ENFANT CASSE-COU ?

En premier lieu, il est important d'anticiper ce qu'un enfant pourrait faire de dangereux afin d'installer les dispositifs de prévention adéquats: serrures ou chaines pour les portes et/ou les fenêtres, interdire l'accès au balcon, ne pas placer de meubles ou d'objets sous les fenêtres, barrière pour les escaliers, faire attention à ce qui traine dans la maison, poêles casseroles ou couteaux qui dépassent d'un plan de travail,… Ne sous-estimez pas son imagination et sa détermination!
Voici un lien intéressant et préventif :
http://www.prevention-maison.fr/accidents/#/home

Vous pouvez aussi essayer de lui expliquer les dangers. Que ce soit à la maison, chez des amis, dans le jardin ou un parc, vous devez poser un cadre: il a le droit de courir mais dans une zone délimitée, pas de jeux de ballon à l'intérieur, il peut aller sur la balançoire mais il doit faire attention aux enfants qui se balancent déjà, il peut grimper sur certains jeux mais pas sur tous.

Quel que soit le lieu, vous devez prévoir les dangers et les lui expliquer.
Les histoires racontées aux enfants les aident bien souvent à comprendre le monde dans lequel nous vivons et les représentations imagées de certains livres peuvent être une solution.

- **Max est un casse-cou**, de Dominique de SAINT-MARS,
- **Les aventures de la Princesse Jaideuxcouettes et du Prince au royaume de Tintamarre**, de Muriel PERNISCO

Aussi, nous pourrions essayer de trouver du positif dans cette énergie en proposant à l'enfant une activité ou un sport qui correspondent à ses aptitudes! Grimper, courir, sauter, attraper… sont des mouvements stimulés et développés dans bien des sports comme la gymnastique, les jeux de balles (football, volley…), l'escalade, la piscine, le karaté et, pourquoi pas, les arts du cirque!

L'enfant pourra ainsi faire ses expériences, satisfaire sa curiosité et dépenser son trop-plein d'énergie en développant un talent dans un cadre adapté et sécurisé.

En conclusion, votre petit casse-cou est tout simplement un enfant qui aime prendre des risques (sans avoir la notion de risque) et qui n'a pas froid aux yeux (car il n'évalue pas les dangers)!

Pour cela, prévoyez de sécuriser votre maison et n'hésitez pas à lui parler et à lui expliquer les conséquences malheureuses que pourraient avoir certaines expériences.
Pour finir, trouvez-lui une occupation ou un hobby qui réponde à ses besoins.

QUELQUES CONSEILS POUR INTERVENIR AVEC VOTRE ENFANT EN CAS DE BLESSURES. VOTRE ENFANT EST TOMBÉ, QUE FAIRE ?

Pensez toujours à rassurer votre enfant car la vue du sang, même en faible quantité est toujours impressionnante pour lui. Ensuite, commencer à regarder l'état de la plaie. Si elle est superficielle, rincez-la à l'eau et au savon, enlevez les impuretés (terre, sable, graviers…) puis appliquez dessus un antiseptique afin d'éliminer les microbes qui s'y trouvent. Il existe de nos jours des antiseptiques qui ne piquent pas! Pensez-y car, bien souvent, les enfants ont peur de ce produit qui pique et qui fait encore plus mal que la plaie elle-même! Couvrez la plaie par la suite avec un pansement.

Si la plaie est plus importante et/ou ouverte, nettoyez-la avec un antiseptique, recouvrez- la d'un pansement et consultez votre médecin. En fonction de celle-ci, la pose de strips ou une suture seront peut-être nécessaires.

Si la plaie se trouve dans la bouche, rincer à l'eau claire afin de visualiser la plaie et regardez si les dents ne bougent pas. En ce cas, consultez votre dentiste car un impact même sur des dents de lait peut être préjudiciable.

EN CAS DE CHUTE SUR LA TÊTE
Si votre enfant a perdu connaissance, appelez sans attendre le 112. Sinon, appliquez de la glace à l'endroit où il est tombé afin de limiter la taille de la bosse. Nettoyez la plaie s'il y en a une. Surveillez tout changement de comportement chez votre enfant. En cas de somnolence, vomissements, agitation, pleurs excessifs… **N'hésitez surtout pas à appeler le 112** ou à consulter votre médecin en urgence.

EN CAS DE BRÛLURE
Faire couler de l'eau tempérée sur la brûlure pendant au moins 15 minutes, le refroidissement empêche la plaie de continuer à brûler et soulage la douleur. Couvrir la zone brûlée d'une compresse ou d'un linge propre et stérile. Evaluez la gravité de la brûlure et appelez le 112 ou consultez si nécessaire.

Alexandra GALASSO
Pôle pédagogique du
Groupe **Lavorel Kids & Baby**

Propos recueillis auprès de

LAVOREL Kids & Baby Invest For Children

lavorelkids.com | creches.lu
Tél. 2899 2899
pour ***KIDS CORNER MAGAZINE***

Sophie OBIS
Infirmière du Groupe
Lavorel Kids & Baby

COMMENT OCCUPER LES ENFANTS PENDANT LES GRANDES VACANCES ?

En juillet et en août les kids n'ont pas école. Deux mois entiers de vacances c'est chouette, mais il faut avouer que même si vous partez à la mer, à la montagne ou simplement sur votre balcon, certains jours on se demande «que faire pendant les vacances d'été avec les enfants ?»

KIDS CORNER vous a préparé un dossier ultra complet pour vous amuser tout l'été avec vos enfants...

1. A LA PLAGE :

Le sable, le soleil, la mer… C'est les vacances et toute la petite famille passe la journée à la plage. Pour éviter les « je m'ennuie » ou « je sais pas quoi faire », KIDS CORNER sauve vos vacances avec cette liste de jeux et d'activités à faire avec les enfants à la plage.

CONSTRUIRE UN TUNNEL

Reproduisez le tunnel sous la Manche ! Les enfants se placent l'un en face de l'autre, puis commencent par creuser un trou à la verticale dans le sable. Il doit être assez profond. Puis creusez à l'horizontal vers votre adversaire. Celui qui touche la main de l'autre en premier est vainqueur.

FABRIQUER UN CIRCUIT POUR LES BILLES

Creusez le sable pour construire un super circuit de billes pour amuser les enfants. Ca monte, ça descend, ça tourne… Utilisez du sable mouillé et tassez bien pour que ce soit résistant.

Ajoutez des obstacles (bosse, tunnel, coquillages…) pour encore plus de fun. Lancez les billes dans le circuit pour voir laquelle franchira la ligne d'arrivée en premier !

JOUER AU BEACH MINI-GOLF

Délimitez le terrain du mini-golf (il doit être assez grand) puis tracez le circuit et creusez les trous. Utilisez une balle de ping-pong ou une autre petite balle. Il ne vous reste plus qu'à démarrer la partie avec les enfants ! Le beach mini-golf se joue au pied, à la main ou avec un petit râteau de plage.

CONSTRUIRE UNE TOUR DE SABLE

Pour changer du circuit et du traditionnel château de sable, construisez une tour de sable. Elle doit être évasée en bas et assez grande. Puis tracez un chemin en spirale, qui part du sommet et qui descend jusqu'en bas. Lâchez les billes depuis le haut de la tour et regardez-les dégringoler !

ORGANISER UN CONCOURS DE REMPLISSAGE DE SEAU

Ce jeu se joue à deux ou en équipe.
Placez deux seaux dans le sable et donnez un petit récipient (bouteille, petit seau, gobelet en plastique…) à chaque enfant. Les joueurs doivent courir jusqu'à la mer, y remplir leur récipient, puis revenir le plus vite possible pour remplir le seau ! Le premier qui a rempli son seau a gagné. Variante pour les plus grands : utilisez des serviettes de bain. Chaque joueur doit plonger la serviette dans l'eau puis venir l'essorer au-dessus du seau.

Autre variante : la course de seau. Chaque enfant doit atteindre la ligne d'arrivée le plus vite possible mais sans renverser son seau… rempli d'eau à ras bord ! Vous pouvez aussi organiser une course relai.

FABRIQUER UN CADRAN SOLAIRE

Dès votre arrivée sur la plage (le matin si possible) ramassez un bâton de bois et 12 coquillages ou galets. Placez les coquillages en cercle et le

bâton au milieu. Les enfants pourront observer le déplacement de l'ombre du bâton sur le « cadran » au fil des heures. C'est l'occasion parfaite pour apprendre ou s'entraîner à lire l'heure !

RAMASSER DES COQUILLAGES (et faire du land art avec)

C'est l'activité number one de la plage ! Donnez un seau, une boite ou un bocal à chaque enfant pour que chacun puisse y mettre ses découvertes. Vous pouvez ramasser des coquillages, des galets, des algues, etc. Utilisez ces trouvailles pour faire des dessins dans le sable ou ramenez-les à la maison pour vos prochains ateliers créatifs avec des coquillages.

BONUS : NETTOYER LA PLAGE

Avec les plus grands, organisez une collecte de déchets en vous promenant sur la plage. C'est l'occasion parfaite pour parler d'écologie et expliquer aux enfants que la mer doit être protégée et qu'il est interdit de jeter ses déchets n'importe où !

2. DANS LE JARDIN :

Si vous ne partez pas, pas de panique, Kids Corner vous propose quelques jeux d'eau pour amuser vos kids dans votre jardin et les rafraîchir lors des journées de canicule que nous connaissons cet été...

Attention ça éclabousse ! Pomme dans l'eau, la plus grosse bulle du monde, le jeu du ravitaillement, le célèbre ventriglisse, les jeux de piscine et autres batailles d'eau ! Parfait pour s'amuser quand il fait chaud.

POMME DANS L'EAU JEU - *A PARTIR DE 5 ANS*

Un jeu qui existe depuis que les fêtes d'enfants existent !
Vous remplissez une large bassine d'eau et vous mettez les pommes dedans. Le jeu consiste à essayer d'attraper une pomme avec la bouche uniquement. Pour ne pas tricher, invitez les enfants à mettre leurs mains derrière le dos. Si la bassine est suffisamment grande, vous pouvez faire jouer plusieurs enfants en même temps et le premier qui parvient à attraper une pomme, gagne !

VENTRIGLISSE *JEU - A PARTIR DE 3 ANS*

Le ventriglisse est le sport officiel de l'été et c'est l'une des activités préférées des enfants. Tous en maillot !
Savonnez une bâche à l'aide de liquide vaisselle ou de shampoing pour la rendre bien glissante. Chaque participant s'élance en maillot de bain sur la piste et doit aller le plus loin possible. Celui qui va le plus loin a gagné ! Pour varier, vous pouvez ajouter des obstacles à éviter ou au contraire à dégommer !

LES QUILLES AFFOLANTES

Jouons aux quilles affolantes ! Les enfants adorent les jeux avec de l'eau car ils ont le droit d'en mettre partout, même sur leurs vêtements. Qui videra la bouteille le premier ?

Le jeu des quilles affolantes se joue à deux ou par équipes avec une bouteille de 1,5 l par équipe (ou deux ou trois selon le nombre de participants). Les équipes sont distantes de 4 à 6 m selon l'âge des joueurs. Les bouteilles sont remplies d'eau et sans bouchon bien sûr !
Le jeu consiste en restant derrière sa bouteille à envoyer le ballon pour renverser la bouteille adverse. L'adversaire doit alors courir après le ballon, l'attraper puis revenir et redresser sa bouteille. (en équipe seul celui qui a le ballon peut redresser la bouteille). Celui qui n'a plus d'eau dans sa bouteille a perdu.

RAVITAILLEMENT

Voici le jeu du ravitaillement ! Ce jeu d'adresse et de concentration va amuser les enfants. Qui réussira à vider son gobelet sans mettre de l'eau partout ?
Formez des binômes et donnez un gobelet d'eau et une cuillère à chaque binôme. But du jeu : faire boire l'eau à son partenaire avec la cuillère. Le premier binôme à vider la gobelet gagne !

Variante :
Au lieu de «nourrir» son partenaire, on peut aussi organiser une course au cours de laquelle on doit, à l'aide de la petite cuillère, transférer l'eau du gobelet (ou de la tasse) jusqu'à un autre gobelet (ou une autre tasse) située plus loin. Le vainqueur est celui qui a réussi à transférer le plus d'eau dans le gobelet (ou la tasse) d'arrivée.

3. DIX ACTIVITÉS POUR S'ÉVADER AVEC LES ENFANTS SANS QUITTER LA MAISON

Les vacances sont à nouveau là...
Cette fois, on reste à la maison ! Mais pour autant, on peut emmener les enfants au bout du monde sans sortir de chez soi !
Il suffit d'une pointe d'imagination, d'un peu de matériel, d'une touche de maquillage et le tour est joué !

ORGANISER UN GOÛTER AUX GOÛTS EXOTIQUES

Et si on faisait voyager les enfants en titillant leurs papilles !

Salade de fruits exotiques, cocktail de jus (sans alcool !), rochers à la noix de coco, gâteau à l'ananas, brochette de fruits, coupe de glace aux parfums d'ailleurs...Les idées fusent et les recettes aussi !

- brochettes fruits frais / chamallow / pop cake au chocolat
- gâteau à l'ananas
- rochers noix de coco

Et tant qu'à faire, on les fait participer à cet atelier goûter des îles !

On dresse le goûter sur une nappe colorée,
Les boissons dans des grands verres avec des pailles, aux bords sucrés avec un fruit coupé...
Les gâteaux dans des assiettes de couleurs différentes...
Et la salade de fruits dans un bol en noix de coco

DÉGUISER LES ENFANTS FAÇON «VACANCES À HAWAÏ»

On ressort les maillots de bain, les paréos mais surtout, on leur fait la surprise d'une jupe hawaïenne façon pagne avec le collier de fleurs assorti ! On trouve ces déguisements pour quelques euros sur le net.

Les enfants qui adorent se déguiser seront ravis !

FAIRE DÉCOUVRIR AUX ENFANTS UNE VILLE ÉTRANGÈRE PAR LE COLORIAGE

Ils rêvent de découvrir New-York, Londres ou San-Francisco !
Et s'ils commençaient par découvrir leur ville préférée à travers un immense poster à colorier !

Ces grands coloriages existent en différentes tailles, format frise, poster géant ou poster XXL. Ce coloriage a pour objectif d'être réalisé à plusieurs ! Toute la famille doit y prendre part ! On s'y met un moment, puis on passe à autre chose, un repas américain par exemple si on a choisit le poster de New-York !!!

On adore l'idée de fédérer toute la famille autour de ce coloriage qui prendra toute sa place à la maison. Et tout le monde sera fier du résultat une fois le travail terminé !
Le but est évidemment de raconter des anecdotes sur la ville coloriée, alors documentez-vous un peu avant pour expliquer pourquoi le Golden Gate est rouge ou pourquoi New-York se dit aussi la «Grosse Pomme» !

TRANSFORMER DES CARTONS EN VOITURE, BUS, TRAIN OU AVION

On a trouvé une notice de création d'une voiture à partir d'un carton, voilà les instructions traduites:

1- Sceller une grande boîte avec du ruban adhésif
2- Couper à l'aide d'un cutter un demi cercle de chaque côté du carton pour faire les portes, puis couper deux tiers du haut de la boîte en vous arrêtant au niveau de l'avant de la voiture juste après les roues
3- Replier le dessus de la boîte pour créer un pare-brise puis plier la partie supérieure vers sa moitié inférieure
4- Couper le carton pour faire le pare-brise et sceller avec du ruban adhésif la partie inférieure
5- Coller 4 assiettes en carton pour faire les roues
6- Coller des verres en plastique pour faire des phares
7- Customiser la voiture en la peignant avec les mains des enfants par exemple
8- Ajouter un coussin ou autre pour faire un rembourrage

FAIRE UNE CABANE

Rien qu'en prononçant le mot «cabane», les enfants tapent dans les mains d'excitation !

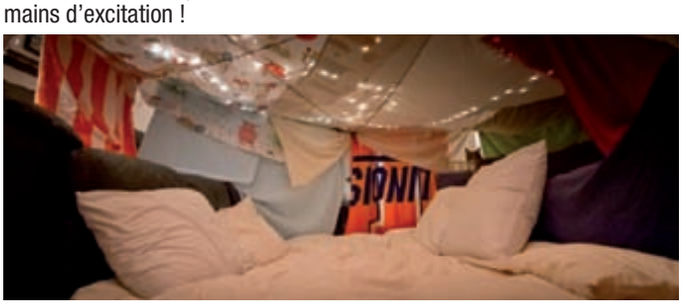

Parce qu'en faisant une cabane, les enfants s'évadent pour des heures de jeu loin de chez eux ! Les voilà sur une île de pirates, au milieu des ours polaires, sur une plage déserte ou en pleine jungle !

Donnez leur des couvertures polaires toute légères, une grande nappe, des coussins, des pinces à linge pour fixer tout ça à des chaises ou sous une table et le tour est joué !

Proposez-leur de goûter ou de déjeuner dans la cabane en leur donnant un panier rempli de nourriture façon pique-nique...Ils pourront même se déguiser selon l'endroit où ils se trouvent...

La maison est bien loin...

FAIRE UN PIQUE-NIQUE DANS LE SALON

On sort la nappe à carreaux et hop, on l'installe dans le jardin (à défaut dans le salon !) pour un pique-nique comme à la campagne ! Oeufs durs, chips, sandwichs, tomates cerise, boissons dans des gourdes, on n'oublie rien !

On continue l'ambiance champêtre avec un cache-cache, des bulles de savon, un avion en papier qu'on fait voler ou une partie de croquet par exemple !

FAIRE UN TOUR DU MONDE GUSTATIF !

On fait un tour du monde culinaire pendant les vacances !
Lundi, repas italien (facile pour commencer !)
Mardi, comme à New-York
Mercredi, petit tour en Inde
Jeudi, virée au Vietnam
Vendredi, tapas espagnols
Samedi, repas tex-mex
Dimanche, retour en Bretagne (à moins que ça ne soit, fish and chips anglais !)

On explique aux enfants le concept de la semaine et vous allez voir comme ils vont se prendre au jeu !

Faites-leur découvrir la culture de ces pays avant ou après le repas en leur lisant une page de L'imagerie des enfants du monde

LES FAIRE DORMIR DANS UNE TENTE À LA MAISON OU DANS LE JARDIN

Pour finir, proposez-leur de dormir...dans une tente dans le jardin (ou à défaut dans le salon) !
C'est l'aventure, même dans le jardin !

Monter la tente, en faire un petit coin douillet, mettre les sacs de couchage, prendre la lampe de poche, regarder la nuit tomber, écouter les bruits nocturnes...

Plus drôle s'ils sont plusieurs avec des copains !
Si en plus, le repas est un barbecue avec des chamallows à griller, c'est le paradis !
Attention toutefois à l'âge des enfants, trop petits, ils auront vite peur dès la nuit tombée !
Et au cas où, donnez-leur un téléphone pour qu'ils puissent vous joindre si à 4h du mat ils n'osent pas sortir de la tente parce qu'ils ont entendu un bruit bizarre !

Caroline ***OLIGER-SEEBACH***

LA PROPRETÉ CHEZ L'ENFANT

L'acquisition de la propreté chez l'enfant, est souvent réduite à la maitrise sphinctérienne, à la capacité de l'enfant à faire pipi et caca dans le pot ou dans les toilettes. Mais, elle est également associée à leur volonté de devenir grand ou au désir des parents qui veulent le voir grandir et ainsi passer cette étape importante à leurs yeux ou aux yeux de la société qui exige que l'enfant soit propre pour rentrer à l'école. Or, l'acquisition de ce contrôle ne consiste pas simplement en l'apprentissage d'une habitude ou à l'appropriation d'une nouvelle connaissance, mais c'est un pas important dans le développement mental et social du jeune enfant. Il ne faut pas oublier que les enfants évoluent tous à un rythme qui leur est propre et parviennent tous au même résultat.

Pour contrôler ses sphincters l'enfant doit avoir accompli sa maturation dans **trois domaines différents**. Différents critères ont été proposés par les pédiatres et les psychanalystes, de Benjamin Spock à Françoise Dolto. Il s'agit notamment de :

SA MATURATION NEUROMUSCULAIRE :

il doit pouvoir ouvrir ou fermer ses sphincters de façon consciente et volontaire. L'enfant arrive à commander ses membres inférieurs parfaitement : il peut marcher tout seul, sans appui, debout, il est capable de monter et descendre tout seul un escalier jusqu'à la dernière marche.

SA MATURATION INTELLECTUELLE :

il lui faut comprendre ce qu'est « se retenir » ou « évacuer » l'urine ou la selle, et quel est « le bon endroit ». Quand l'enfant aime jouer à placer des objets dans un récipient, qu'il vous imite de plus en plus dans ses jeux, qu'il offre des jouets, qu' il est fier de ses acquisitions et aime être félicité, on peut considérer qu'il est prêt.

SA MATURATION AFFECTIVE :

il lui faut désirer faire ainsi.

L'acquisition de ces critères se vérifie chez la plupart des enfants vers 2ans, 2ans et demi. Il est donc inutile de mettre un enfant trop jeune sur le pot, d'autant plus s'il ne marche pas. Il est important qu'il y aille de sa propre volonté et seul, sans que vous le mettiez vous même sur le pot. A partir de 18 mois, si vous connaissez le moment où il fait habituellement sa selle, vous pouvez proposer le pot à un enfant mais ne le laisser pas longtemps. De toute façon, ce sera l'effet du hasard et n'en faites en aucune façon un objectif. Ne le forcez pas. L'obliger à rester sur le pot alors qu'il ne maitrise pas son sphincter lui serait préjudiciable par la suite. Soyez patient !

L'enfant est capable d'apprendre à être propre de manière **autonome** et en suivant son **propre rythme**. Le bébé apprend beaucoup par lui même, notamment par mimétisme. Parler, marcher, manger...L'adulte, le parent à un rôle important de tuteur dans cette phase de développement comme dans les autres phases d'acquisition. Il doit être présent, soutenant, encadrer et donner confiance à l'enfant par rapport à ses sensations ressenties.

La pédagogie de Loczy est fondée sur la **confiance** en la capacité de développement de l'enfant, en ce « moteur » inné qui le pousse à grandir sans l'intervention directe de l'adulte. Dans une relation affective stable, l'enfant va s'approprier les normes sociales présentées par les personnes aimées lui assurant toujours un cadre adéquat et lui donnant accès à l'exploration de ses propres capacités et de son environnement. Toute intervention dans le rythme individuel de développement de chaque enfant, toutes les tentatives visant à accélérer son développement par des stratagèmes sophistiqués, lui portent préjudice. L'exigence que l'enfant s'exécute dans le pot à des heures déterminées par l'adulte et à l'époque où l'adulte juge qu'il est en âge de le faire, prive l'enfant de découvrir les possibilités de son corps, de prendre conscience du contrôle volontaire qu'il peut, à un certain degré de sa maturité, exercer sur ses sphincters.

Comme tout apprentissage celui ci demande de la patience de la part des deux parties, celui ci est constitué de diverses étapes qu'il est bon de ne pas brusquer, il nécessite de l'écoute, de l'observation, de la douceur et du partage.

Claire Cousin ***Psychologue***

Références :
Association Pikler Loczy-France, www.pikler.fr
La propreté, Pr Lelong, PUF Que sais-je ?
Mon bébé devient propre, Edwige Antier, Ed. Jacob Duver

LE SOLEIL OUI, MAIS ATTENTION !

*Créée en 2003, **BEAUTYINSIDE** est un institut de beauté composé d'une équipe professionnelle et dynamique, répondant aux demandes de leur clientèle autant féminine que masculine, que ce soit pour la relaxation, l'amincissement ou tout simplement la beauté. Aujourd'hui, nous souhaitons vous faire part de quelques conseils en cette saison estivale :*

« Nous profitons tous du soleil et en connaissons ses bienfaits : il boost le moral et favorise la fabrication de vitamine D. Cependant, on oublie parfois qu'il peut aussi présenter des risques. Alors, pour toutes vos activités de plein air, que vous soyez dans votre jardin, à la terrasse d'un café, à la plage, à la montagne ou à la campagne, lorsque vous faites du sport ou tout simplement lorsque vous vous promenez... protégez-vous, pour que le soleil reste un plaisir. »

PETIT RAPPEL :

Les UV provoquent des coups de soleil ...Il y a deux types de rayonnement ultraviolets :

- les **UVA** qui pénètrent profondément dans la peau et qui accélèrent son vieillissement. Cela accentue l'apparition et le développement des rides et taches brunes ;
- les **UVB** qui agissent au niveau de l'épiderme en stimulant la production de mélanine. C'est ce qui donne le teint halé.

Ce sont les **UVA** et les **UVB** qui, en trop forte dose, provoquent des coups de soleil et, à termes, peuvent causer des dommages irréversibles sur la santé. Même bronzé, il faut continuer de se protéger.
L'exposition aux rayonnements UV est la cause principale des cancers de la peau ...

Il y a deux types de cancers résultant de l'exposition aux rayonnements UV :
les carcinomes, cancers qui touchent la couche superficielle de l'épiderme, et les mélanomes, tumeurs malignes qui se développent sur les mélanocytes, que l'on trouve dans la peau, les muqueuses, mais aussi les yeux. L'exposition intense aux UV peut aussi également provoquer des lésions oculaires très sérieuses, mais nous ne nous étalerons pas sur ce sujet qui n'est pas de notre profession...

QUELQUES CONSEILS SIMPLES ET EFFICACES POUR SE PROTÉGER DU SOLEIL :

- Pour limiter les risques, évitez de vous exposer entre 12h et 16h, car les rayons sont les plus dangereux à ce moment là ;
- Les enfants sont très vulnérables face à ces rayonnements car leur peau et leurs yeux sont beaucoup plus fragiles que chez les adultes ;
- Se couvrir est le meilleur moyen de limiter les risques liés au soleil ; t-shirt, lunettes de soleil, chapeau … sont des alliés indispensables pour se protéger.
- En plus des vêtements, la crème est un filtre indispensable aux rayons du soleil. Pour limiter les risques, elle doit être appliquée soigneusement toutes les deux heures et systématiquement après la baignade. ..

COMMENT CHOISIR SON INDICE DE PROTECTION ??

Phototype Type de peau Bronzage Indice de protection (IP) solaire conseillé

PHOTOTYPE I Peau très claire avec des taches de rousseur / Cheveux blonds ou roux Ne bronze pas et a des coups de soleil systématiquement IP 50

PHOTOTYPE II Peau très claire / Cheveux blonds ou châtains / Taches de rousseur naissantes avec le soleil Bronze difficilement et attrape souvent des coups de soleil IP 40 et 50 sur les taches de rousseur

PHOTOTYPE III Peau claire / Cheveux blonds ou châtains Bronze progressivement et a parfois des coups de soleil IP 30 puis 20

PHOTOTYPE IV Peau mate / Cheveux châtains ou bruns Bronze bien et attrape peu de coups de soleil IP 20 à 10

PHOTOTYPE V Peau foncée Bronze facilement et coups de soleil rares IP 10 à 15

PHOTOTYPE VI Peau noire Jamais de coups de soleil IP < 10

Il ne vous reste plus qu'à profiter de ce très bel été avec votre meilleure amie : la crème solaire !

Kids Corner remercie l'intitut de beauté Beautyinside pour ses précieux conseils.

beautyinside
78, rte principale L7450 Lintgen - Tél.: +352 32 64 32 30
www.beautyinside.lu

La chronique Beauté

Les vacances d'été approchent à grands pas. Les laits et crèmes solaires demeurent des protections solaires incontournables pour protéger chaque partie du corps lors de vos séances quotidiennes de farniente au bord de la mer ou de la piscine. Reste à choisir le bon produit. Kids Corner vous propose un tour d'horizon des nouveautés concoctées par les marques de cosmétiques pour l'été 2017.

LE LAIT SOLAIRE VISAGE & CORPS PAR ISOMARINE BY AKEO

La marque Isomarine propose un lait solaire adapté aux peaux sensibles, avec un SPF 30 pour protéger des rayons UVA et UVB. Pour un meilleur confort, Isomarine a imaginé une texture fluide qui hydrate sans laisser de film gras sur la peau.
Prix : 28€ les 125 ml.
Site : www.akeostore.com

LE LAIT PROTECTEUR DÉSALTÉRANT DE L'ORÉAL PARIS

La marque de cosmétiques L'Oréal Paris présente son tout nouveau lait solaire Sublime Sun Hydrafresh Protect, qui protège contre les rayons UVA et UVB, contre les coups de soleil et contre le vieillissement solaire. Le tout en hydratant la peau et lui offrant une sensation de fraîcheur.
Prix : 12,10€ les 200 ml.
Site : www.loreal-paris.fr

LE LAIT SPRAY SOLAIRE HAUTE TOLÉRANCE PAR SOLEILBIAFINE

La gamme SoleilBiafine de la marque Biafine s'enrichit d'un lait solaire qui fournit une haute protection contre les rayons UV (SPF 50+) tout en réduisant les risques d'allergies solaires, qui peuvent provoquer boutons et démangeaisons. Un produit adapté aux peaux sensibles.
Prix : 17,29€ les 200 ml.
Site : www.biafine-lagamme.fr

LA CRÈME SPF 50+ PROTECT AD PAR A-DERMA

La marque A-Derma propose une crème visage et corps dédiée aux peaux atopiques des enfants et des adultes. Non seulement elle assure une haute protection contre les rayons UV, mais en plus elle agit sur l'hydratation, la nutrition, et la restauration de la barrière cutanée.
Prix : 19€ les 150 ml.
Site : www.aderma.fr

LE FLUIDE LACTÉ ANTI-SABLE IDÉAL SOLEIL PAR VICHY

Vichy présente un fluide innovant qui protège des rayons UVA et UVB grâce à un système filtrant à large spectre (SPF 30 et SPF 50+), et empêche le sable de coller à la peau. Les grains sont éliminés facilement sans s'accrocher, limitant ainsi les risques d'irritation. La texture fluide, très légère, offre un confort dès l'application, sans aucun film gras.
Prix : 16,70€ les 200 ml.
Site : www.vichy.fr

LE GEL PEAU MOUILLÉE OU SÈCHE ANTHELIOS XL PAR LA ROCHE-POSAY

La gamme Anthelios de La Roche-Posay se compose d'un gel à appliquer sur peau mouillée ou sèche, disposant d'une très haute protection (SPF 50+) pour tous, et notamment pour les amoureux des sports nautiques. Sa formule, qui inclut la technologie Wet Skin, permet de former un film hydrophobe, sans pour autant laisser de trace ou de sensation collante.
Prix : 25€ les 250 ml.
Site : www.laroche-posay.fr

Caroline OLIGER - SEEBACH

Petites Annonces

PASSEZ VOUS AUSSI UNE ANNONCE

Par téléphone au : (+352) 40 74 74

Par Internet : www.kidscorner.lu

Par courrier : KIDS CORNER 122, route de Thionville L-2610 Luxembourg

Par Fax au : 900 49 548 (2,23€) du Lux. 0909 82 083 (2,48€) de la Bel.

SERVICES

BABYSITTING

■ **Dépose/Récup. enfant**, cdd, temps partiel, ch. pers. pour déposer (à 8h) et récupérer (à 15h ou 16h) enfant (11 ans) à école, tt les jours à partir de septembre (Belair / Limpersberg), Tel. 691283746

RECHERCHE

■ **Aide éducatrice**, cdi, temps partiel, j'ai une formation de base dans la petite enfance, formation de premiers secours, expérience dans le soin et assistance, décl., Tel. 691560301

■ **Assist. parentale garde enf.**, avec agrém., accepte chèques serv., nuit et weekend, décl., Tel. 621192364

■ **Assistante parentale**, temps plein, garde vos enfants 3/10 ans, à Lux.-Ville (Gasperich), avec chèque services, parle port., fra., lux., décl., Tel. 297046

■ **Assistante parentale**, agréée, garde votre enfant à son domicile, chèque service, décl., Tel. 621516255

■ **Assistante parentale agréée**, à Bissen, accueille les enfants de 0 à 3 ans, avec chèques services, décl., Tel. 661196060 ou 26887253

■ **Assistante parentale agréée**, avec expérience de 20 ans, Dudelange secteur Brill, garde vos enfants du lundi au vendredi, travail en collaboration avec chèque service, contacter moi pour toute information supplémentaire, décl., Tel. 26510893

■ **Assistante parentale agréée**, à Mersch, accueille enfants de 7-20 h, de lundi-dimanche, avec chèques services, décl., parle lux., fr., Tel. 691362509

■ **Assistante parentale agréée**, dispose encore d'une place à Schifflange, décl., Tel. 691638791

■ **Assistante parentale agréée**, à Merl / Belair ch. à garder enf. pendant la journée, nuit et we, du lundi au vendredi, accepte chèque service, décl., Tel. 691139019

■ **Assistante parentale agréée Diekirch**, chèque service, garde vos enfants à partir de 3 mois, parle portugais et français, décl., Tel. 691632905

■ **Babysitting**, cdd, temps partiel, jour et nuit, weekends et pendant les vacances. Fr., allemand, espagnol, port. it., décl., Tel. 691196545

■ **Babysitting**, étudiante 23 ans, ch. trav. de babysitter, pendant soirées etc., Tel. +32484113317

■ **Babysitting**, étud. ch. travail de babysiting pr l'été, dispo de suite tte la journée, en soirée et weekend, avec exp. et aimant les enfants, Tel. 621188640

■ **Babysitting - Consdorf**, cdd, temps partiel, babysitter expérimenté pour s'occuper de vos enfants soirs et week ends. Déplacement sur tout le Luxembourg, soutien scolaire en français, décl., Tel. +33683806599 ou 661444419

■ **Garde d'enfants**, cdi, temps plein, femme de 34 ans parlant français, anglais, un peu luxembourgeois, serviable et adorant les enfants, décl., Tel. 661998819

■ **Garde d'enfants**, temps partiel, femme sérieuse garde vos enfants jour et nuit, occasionnellement ou régulièrement, Tel. 621224567

■ **Gouvernante**, recherche un poste de gouvernante, expérimentée, rigoureuse, méthodique, discrète, observatrice, bonne cuisinière, décl., Tel. 691202692

■ **Jeune étudiante**, temps partiel, souriante, ch. un travail de femme de ménage, babysitter pour personnes en besoin pour les vacances, Tel. 691667717

■ **JF ch. travail décl.**, expérience dans le nettoyage et référence, je vis au Portugal, Tel. 351931440153

■ **Luxembourg**, cdi, temps plein, jeune femme 34 ans recherche du travail comme babysitter, décl., Tel. 661998819

■ **Nounou**, cdi, temps partiel, femme experimentée, non-fumeuse, 48, parl. anglais, français, luxembourgeois, pour babysitting, aide devoir, décl., Tel. 661148840

■ **Nounou disponible**, cdi, avec beaucoup d'expérience, et qui adore les enfants. Décl., Tel. 691541152

MÉNAGE-REPASSAGE

■ **Ch. femme de charges**, 4h/semain, à Hosingen, Tel. 921884

■ **Ch. femme de ménage**, 2h/sem., décl., bureau à Kopstal, Tel. 661523371

■ **Ch. femme de ménage**, sérieuse, avec expérience, longue durée pour 4-5 heures par semaine à Grevenmacher, Tel. 621786625

■ **Ch. femme de ménage**, tous les matins et tous les soirs, avec voiture, Tel. 691727107

■ **Ch. femme de ménage à Lux.-ville**, possédant voiture et vignette résident parking, 2x 4h/sem., 12h30 à 16h30, décl., samedi et autre jour à votre choix, Tel. 621147911

■ **Ch. femme de ménage expérimentée**, temps partiel, 4h/sem. lundi ou mardi ou jeudi matin, aussi repassage, cdi, possible déclaré, à Dudelange, Tel. 621173903

■ **Ch. femme de ménage polyvalente**, à p. 01.09.2017, pour restaurant La Delicia, 4, rue de Boevange, Bissen, Tel. 621593399

■ **Ch. femme de ménage remplaçante**, du 17/07 au 17/09, 3-4 hrs/sem., Tel. 621888505

■ **Ch. femme pour repassage et ménage**, pour repasser vêt. et pour un petit ménage, 2 heures le samedi matin, à Lux.-Strassen, Tel. 691531022

■ **Ch. femmes de ménage**, cdd, temps plein, expérience obligatoire. Embauche immédiate, Tel. 28993523 adomus jobs@adomus.lu

■ **Cherche femme de ménage**, à Wolsfeld (D), à 12 km d'Echternach, Tel. 621143307

■ **Repassage et ménage**, temps partiel, je cherche une personne, env. Keispelt, pour repassage et quelques heures de ménage par semaine, si possible meme région, Tel. 621140675

■ **S. eng botzfraa flexible**, 1 mol/mount, Tel. 621142830 no 19h

■ **Sichen lëtz. Botzfra**, fir ee mol am Mount, zu Housen, Tel. 661840523

RECHERCHE

Chers lecteurs,
Si une annonce vous intéresse et qu'une puce **ROUGE** se trouve devant elle, cela signifie que des photos sont disponibles sur notre site web.

Rendez-vous sur : www.kidscorner.lu

■ **A votre service**, JH 35, expérience de nettoyage, ménage, jardinage, sérieux, propre, dispo dimanche, décl., Tel. 691566103

■ **Bügele Ihre Wäsche**, bei mir zuhause. Schnell und sauber. Kleiner Korb 20.-, grosser Korb 30.-, Hemden 2,50.-/St., Umgebung Bascharage, angemeldet, Tel. 691856849

■ **Ch. heures de ménage**, cdi, temps plein, repassage. Décl., Tel. +33642498090

■ **Ch. trav. comme femme de ménage**, et repassage, décl., Tel. 691941420

■ **Ch. trav. de ménage**, repassage, babysitting, aide à domicile, dans la région de Steinsel et alent., décl., Tel. 691133131

■ **Femme cherche trav. de ménage et repassage**, avec expérience et voiture privée, décl., Tel. 691505323 ou 691800051

■ **Femme de ménage**, gouvernante, cherche travail à partir 09/2017 région Bridel/Kopstal/Lux-Ville, avec beaucoup d'expérience, Tel. 621696428

■ **Femme de ménage**, cherche travail, Tel. 691102831

■ **Femme de ménage**, cherche quelques heures de ménage et repassage, au Luxembourg. Décl., Tel. 671500007

■ **Femme de ménage**, ch. trav. à Steinsel et alentours, Tel. 621888124

■ **Femme de ménage avec expérience**, ch. à combler sa semaine par 16h de travail, décl., Tel. 621714277

■ **Femme de ménage ch. trav.**, temps partiel, Differdange et env., décl., Tel. 691668408

■ **Femme de ménage ch. trav.**, cdd, temps plein, 23 ans, fait aussi repassage, décl., Tel. 691702540

■ **Femme de ménage ch. trav.**, temps plein, décl., Tel. 691659394

■ **Femme de ménage ch. trav.**, cdi, temps partiel, ayant de l'expérience professionnelle, à Lux., décl., Tel. 661998819

■ **Femme de ménage ch. trav.**, env. Echternach, Junglinster, décl., Tel. 691471066

■ **Femme de ménage ch. trav.**, fait aussi le repassage, mardi, jeudi ou samedi, décl., Tel. 671036969

■ **Femme de ménage ch. travail**, ménage, repassage, plonge ou aide-cuisine, plein ou mi-temps, Lux.-ville et alentours ou Esch et alentours, dispo de suite, pas sér. s'abst., décl., Tel. 691306330

■ **Femme de ménage ch. travail**, temps partiel, à Walferdange ou alentours de Lux-ville pour nettoyage ou repassage, décl., Tel. 621507546

■ **Femme de ménage ch. travail**, ménage et repassage, Tel. 691541003

■ **Femme de ménage espagnole**, fait repassage et ménage, décl., Tel. 621721395 ou 621682271

■ **Femme de ménage précise**, et propre ch. travail après 16h30, centre, sud, est, 12.-/h, décl., Tel. 661853033

■ **Femme de ménage sérieuse**, temps partiel, ch. trav., parle all., angl., fr., lux., avec voiture, aux alentours de Luxembourg et Junglinster, est du pays, décl., Tel. 621285537

■ **Femme lux., 46 ans, ch. trav. de ménage et repassage**, 2-3x/4 h sem., env. de Clemency, Bascharage, Pétange, décl., Tel. 621301169 pas de SMS s.v.pl.

■ **Femme sérieuse ch. trav. de ménage et repassage**, env. Folschette, Steinfort, non-fum. et avec permis, décl., Tel. 661130887

■ **Femme sérieuse fait repassage**, femme sérieuse avec expérience fait du repassage, avec ou sans livraison, bon prix, décl., Tel. 621417949

■ **Fra s. Stréckaarbechten**, ugemellt, Tel. 691309478

■ **Haushaltshilfe**, cdd, temps partiel, Frau, verheiratet, 44j., sucht Arbeit als Haushaltshilfe, 10 Jahre Erfahrung, Führschein mit Auto, angemeldet, Tel. 691951614

■ **Haushälterin, polyvalent**, temps partiel, 45 J., mit Erfahrung, s. Arbeit, inkl. Tiere, Garten, Kinderbetreuung, Sprachen: D, F, E, L, Umgeb. Luxemburg, Junglinster, Osten des Landes, angemeldet, Tel. 621285537

■ **J.F. ch. à faire ménage**, chez particuliers, secteur Longlaville, Saulnes, Herserange, Rodange, Pétange. Décl., Tel. +33954334752

■ **J.F. ch. à faire ménage**, chez particulierm voiture, sect. Pétange, Rodange. Décl., Tel. +33954334752

■ **Je fais votre repassage**, rég. Rodange, Bascharage, Pétange et alent., décl., Tel. 621489526 ou 621275700

■ **Jeune femme de ménage ch. trav.**, pour quelques hrs à Wiltz et alent., avec voiture, décl., Tel. 26954122 ou 691587367

■ **Lëtz. Botzfra sicht Aarbecht am Haushalt**, Emg. Walfer, ugemellt, Tel. 621698872

■ **Ménage et repassage**, femme de ménage cherche travail mardi après-midi et samedi, fais aussi repassage chez moi ou chez le client, région sud, décl., Tel. 621527769

■ **Ménage-repassage**, j.f. dynamiq et travailleuse ch. travail comme femme de ménage et repassage, personne fiable et discrète, 12.-/h, décl., Tel. 621188640

■ **Personne sér. ch. à faire repassage**, à domicile ou sur place, secteur Rumelange, Kayl, Tétange et environs. Décl., Tel. +33680596506

■ **Putzfrau s. Arbeit**, Umgeb. Hosingen, angemeldet, Tel. 811468

■ **Repassage**, ech maachen Är Stréck bei mir doheem zu Réimech, ugemellt, Tel. 621189667

■ **Repassage**, cdd, temps partiel, vous n'avez pas le temps de vous occuper de votre linge, appellez-moi. Femme avec expérience, soigneuse et rigoureuse. Décl., Tel. 691196545

■ **Repassage**, je fais votre repassage chez moi ou chez vous, alentours de Mamer-Capellen, sérieuse, propre, non fum., 15.-/panier, décl., Tel. 691119337

■ **S. Streckaarbechten**, wann dir keng Zäit hut är Sträck ze maan ech hëllefen iech gär. Mellt iech einfach, ech si vun Diddeléng. Keint se och siche kommen, ugemellt, Tel. 691730625

■ **Seriöse Frau s. Arbeit zum Bügeln**, auch Putzen, angemeldet, Tel. 691693523 nur ernstgemeinte Anrufe

COURS-LEÇONS

■ **Bac+5 offre cours de soutien**, 20.-/mois, etudiant bac+5 économie finance donne cours de soutien en maths, français, arabe, , anglais, italien, sch, sci..., Tel. 621712214

■ **Cours d'appui**, donne cours de mathématiques à tout les niveaux, me déplace, Tel. 691521474

■ **Cours d'appui**, cdd, temps partiel, étudiante en master en économie et finance, offre des cours en maths, français, physique/chimie, comptabilité, économie, Tel. 691860961

■ **Cours d'appui**, étudiant master offre cours d'appui math, français, chimie, déplacement à domicile, Tel. 621736462 ou 691128242

■ **Cours d'appui solfège**, à mon domicile sur Schifflange, Tel. 621765584

■ **Cours de français et allemand**, cdi, temps partiel, étudiant offre cours, horaire flexible, déplacement à dom., compétence confirmée, Tel. 621736462

■ **Cours de guitare**, dans la région Aubange, Arlon, Virton, Luxembourg, julien.widlak@gmail.com Tel. +32499211006

■ **Donne cours d'appui**, pour le fondamental, cycle 1-4, et lycée jusque 5e ou 9e, langues et maths, stratégies d'étude, Useldange, Tel. 691798698

■ **Etudiant**, bac +5, expér. 7ans, dispo. pour vos cours d'appui en maths et physique, lycée, BTS, fac. méd, écon., Tel. 691768668

■ **Etudiant avec bac +6**, habitant à Lux.-ville, donne des cours de soutien en math., chimie et fr., à ttes pers. dans le besoin, Tel. 621764837

■ **Etudiant bac +8 expérimenté**, donne cours en math, physique, chimie et fr., pour tous niveaux y compris universitaire, se déplace, Tel. 691521474

■ **Etudiant donne cours d'appui**, à domicile, en mathématiques, pour jeunes du primaire et du secondaire, Tel. 691573617

■ **Etudiant en langues**, cdd, temps partiel, donne cours de soutien scolaire en français, anglais, esp., se déplace, Tel. 407757 ou 691948952

■ **Etudiant master offre cours d'appui**, cdi, temps partiel, math, physique, chimie, français, Tel. 691574190 ou 691128242

■ **Etudiant sérieux et disponible**, donne cours de matières scientifiques pour toutes les classes, me déplace, Tel. 691521474

■ **Ingénieur civile donne cours particuliers**, de math, probabilité et statistique, tous niveaux, inclus bachelier, se déplace à domicile, Tel. 691549978

■ **Mathématiques**, cdd, temps partiel, étudiant donne cours d'appui, niveau supérieur, Tel. 661273884

■ **Maths, Fr., Angl., Phys., Chim. etc**, étudiante en master donne des cours en maths, français, anglais, physique, chimie et aide à la préparation du bac, Tel. 691567187

■ **Maths, physique, Excel**, ingénieur civil donne cours d'appui de maths, physique et Excel à domicile, Tel. 691812677

★ **Nohëllef doheem**, Primärschoul Lycée, Prüfungen, Tester, Noexamen, SMS "Nohëllef", **Tel. 691186385**

■ **Révision pour 1ère**, étudiant donne cours de mathématiques, physique et chimie pour 1ère b, c et d. disponible et me déplace, Tel. 691521474

■ **Soutien scolaire**, étudiant bac +8 donne cours de maths et de physique-chimie pour toute classe, se déplace, Tel. 691521474

VÊTEMENTS

BÉBÉS

■ **10 bodies 24 mois**, coton, couleur pastels, paquet neuf, 9.-, Tel. 691931164

■ **4 paires chaussures fille**, Crocs rouge 21, adidas blanc 20, bottes rose 21, Richter gris 21, 5.-, Tel. 621466340

■ **Baby Socks & Accessories**, Condition: as new Size: 0-3 months, 8.-, Tel. 661911311

■ **Babycloths**, Condition: very good Size: 6 months, 5.-, Tel. 661911311

■ **Babygirl Cloths**, Condition: very good Size: 3-6 months, 10.-, Tel. 661911311

■ **Babygirl Cloths**, Condition: very good Size: 1-3 months Note: Jacket is from Catimini, 15.-, Tel. 661911311

■ **Babygirl Cloths**, new, size: 6 months, 13.-, Tel. 661911311

■ **Babygirl Cloths & Shoes**, very good, size: 9-12 months and 12-18 months, 20.-, Tel. 661911311

■ **Babygirl Cloths by Chippie & Converse Sneakers**, Condition: as new Size: 6 months, 45.-, Tel. 661911311

■ **Babygirl Cloths by Filou & Friends**, new, size: 12 months Winter 2016 Collection, 10.-, Tel. 661911311

■ **Babygirl Cloths by Noppies, IKKS, Catimini**, New, Size: 18 months The beanies aren't from any brand, 45.-, Tel. 661911311

■ **Babygirl Cloths by Petit Bateau & Jacadi**, new, size: 3-6 months, 20.-, Tel. 661911311

■ **Babygirl Cloths by Tiny Cottons**, new, size: 3-6 months, 2016 Collection, 35.-, Tel. 661911311

■ **Ensemble bébé fille 6 M**, Robe, t-shirt manches longues et collant, 15.-, Tel. 661321729

■ **Ensemble fille Marèse, T. 12 m**, Robe d'été, t-shirt, leggin 3/4, gilet, 20.-, Tel. 661321729

■ **Habits nouveau-né**, fille et garcon, nouveau né (taille 56), 1.-/pce, le lot de 100 pces pour 50.-, 1.-, Tel. 621754265

■ **Lot de vêt.**, pour bebé. Bodys, t-shirts, pantalons etc., 10.-, Tel. 621350307

■ **Lot de vêt. été filles 6-12m**, cause cessation commerce Second Hand, lot 60 pcs, très bon état, envoi possible, 60.-, Tel. 661271005

■ **Lot vêt. 68 à 104 fille**, 23 pièces principalement tshirts et gilets, utilisés, 8.-, Tel. 691529759

■ **Lot vêt. garçon 12 mois hiver**, combinaison, veste, 2 pantalons polaires, 5 pantalons, 12 pyjamas, 6 bodys, 6 pulls, 35.-, Tel. 691256740

■ **Lots vêtements**, 15 pièces de vêtements fille ou garçon de la naissance à 6 mois, 10.-, Tel. 621754265

■ **Original Baby Havaianas**, new, never worn Size: 17-18, 15.-, Tel. 661911311

■ **Original baby Hawaianas**, Condition: new, never worn Size: 17-18, 13.-, Tel. 661911311

■ **Pullover avec pantalon**, blanc, t. 12 mois et encore beaucoup plus d'habits aussi autres tailles (garçon), 10.-, Tel. 691474069

■ **Sac de couchage Noukies**, taille naissance-3mois, 12.-, Tel. 621408793

■ **Short polo Hugo Boss 6 mois**, Ensemble 4 pièces : gilet, polo, short, chaussettes . Hugo boss bleu marine et blanc. Garçon 6 mois, 60.-, Tel. 691216855

■ **Sommerkleider Mädchen 6M-12M**, wegen Geschäftsauslösung, sehr guter Zust., 60 Teile. Versand oder Abholung möglich, 60.-, Tel. 661271005

■ **Summer Babycloths**, Condition: as new Size: 6-9 months, 20.-, Tel. 661911311

■ **Summer Babycloths by Catimini & others**, Condition: very good Size: 6-9 months, 20.-, Tel. 661911311

■ **Summer Babygirl Cloths**, Condition: as new Size: 6-12 months, 10.-, Tel. 661911311

■ **T-shirts pour garçon**, taille 98. Lot de 5 pièces pour 10.- ou vendu séparément pour 3.-/pièce. Encore beaucoup d'autres vêt., Tel. 691474069

Turbulette mixte, petite ou grande taille, été ou hiver, 10.-/unité, Tel. 621141534

■ **Veste hiver Nike (neuve)**, taille 3-6 mois, jamais portée, 20.-, Tel. 621408793

■ **Vêt. bébé 3 mois**, fille et garcon 3 mois (taille 62 cm), 1.-/pièce, Tel. 621754265

■ **Vêt. bébé de marques**, de 0 à 12 mois, dès 5.-, pyjamas, bodys, gigoteuses, pantalons, hauts, Tel. 691606264

■ **Vêt. Catimini**, t. 74/80, pantalons, robes, leggings, vestes pour filles, tr.b.ét., autres photos disponibles via mail, à partir de 20.-, 20.-, Tel. 661226797

■ **Vêt. fille et garçon 1 an 82-86cm**, pce, 1.-, Tel. 621754265

■ **Vêt. fille et garçon 18 mois à 2 ans**, (taille 92 à 98 cm), pce, 1.-, Tel. 621754265

■ **Vêt. fille et garçon 9 mois taille 74cm**, pce, 1.-, Tel. 621754265

■ **Vêt. garçon**, hiver, printemps, été, t. de 68 à 104, aussi bcp de chaussures, point. de 21 à 28, 36, 37, Tel. 691474069

■ **Vêt. garçon 0-24**, vêtements bébé garçon 0-12 mois, à choisir sur place, 1.- à 5.-/pce, Tel. 691625929

■ **Vêt. garçon 0-3 ans**, vêt. et chaussures toutes saisons, à choisir sur place, à partir de 1.-, Tel. 621240503

■ **Vêt. naissance à 6 mois**, lot de plus de 100 pièces de vêt. garçon ou fille (t-shirt, pull, manteau, pantalon...) de la naissance à 6 mois, 50.-, Tel. 621754265

■ **Vêt. pour garçons**, env. 50 pièces, taille 56-74/80, bodies, 4 gigoteuse taille 70, T-Shirts, Pullovers, pantanlons, collants, chaussettes, bonnets, 50.-, Tel. 691813006

■ **Vêt. taille 6 mois**, fille et garçon 6 mois (taille 68 cm). 1.-/pièce, Tel. 621754265

■ **Winter Babycloths**, Condition: as new Size: 6-12 months, 20.-, Tel. 661911311

■ **Winter Leopard Overall by Chicco**, new, never worn, size: 24 months, 40.-, Tel. 661911311

RECHERCHE

■ **Ch. vêt. enfants**, tout âge, m/f ainsi que des jouets gratuitement, Tel. 691474069

ENFANTS

■ **2 blousons hiver garçon**, bleu avec capuche, taille 122, 7 ans, manches resserrables par scratch, fermeture avant zip, neuf + 1 blouson tbé, 30.-, Tel. 691931164

■ **Basket Heelys p. 35**, très bon état, peu servi, 30.-, Tel. 621181325

■ **Blouse noire fille 134-140**, neuve, ouverte en triangle dans le dos, modèle original, 12.-, Tel. 691529759

■ **Bonnet unisexe Olaf**, nez carotte en relief, utilisé, 6.-, Tel. 691529759

■ **Bottes caoutchouc fille**, p. 32, b.ét., noir et rose, 5.-, Tel. 621495935

■ **Bottes Crocs fourrées neuves**, prix neuf 70.-, p. 30-31, imperméables, rose-gris-noir, portées 1x, exc. état, 20.-, Tel. 621316699

■ **Bottes d'hiver Moonboots**, imperméables, fourrées, tr.b.ét., bleu marine, p. 31-34, 20.-, Tel. 691931164

■ **Bottes enfant neuves**, noires, jamais portées, p. 35, 10.-, Tel. 621379657

■ **Bottes fourrées fille 28/29**, argentées, neuves, imitation mouton, 7.-, Tel. 691529759

■ **Bottes Jack Wolfskin**, 2 paires, p. 31 et 37, noir, 50.- les 2, pièce, 30.-, Tel. 621310927

■ **Bottines Timberland**, garçon, pointure 25, 35.-, Tel. 621255305

■ **Boxershort pour garçons**, +/- 4 ans, 5 pces 3.-, peuvent aussi être envoyés par poste (+ frais d'envois), Tel. 691474069

■ **Chapeaux Bayern**, neufs, jamais servis, 10.-, Tel. 691660095

■ **Chaussures**, pour filles et garçons, différentes pointures, Tel. 691474069

■ **Chaussures à roulettes Heelys**, comme neuves, pointure 32, roulettes amovibles, 20.-, Tel. 621369215

■ **Chaussures beige**, Chupa Chups, pour garçon, p. 28, 15.-, Tel. 691474069

■ **Chaussures fille nve p.31 Rieker**, 15.-, Tel. 691529759

■ **Habits pour garçon**, jusque 4 ans, beauc. de choix, à partir de 2.-, aussi beauc. de chaussures, quelques habits pour 12-16 ans, Tel. 691474069

■ **Jeans thermo doublé pour hiver**, état neuf, 1x dessin papillons, 1x classique, 10.-, Tel. 691529759

■ **Jupes en tulle 7-8 ans, neuve**, 1x noir et blanc, 1x mauve, 1x dorée, 5.-/pce, Tel. 691529759

■ **Legging thermo pour hiver**, très chaud, 1 noir, 1 gris, 1 bleu, 1 rouge, la pièce, 4.-, Tel. 691529759

■ **Lot 2 leggings, neufs**, t. 140, 1x noir, 1x noir avec petits ronds, 8.-, Tel. 691529759

■ **Lot t-shirts 134-140, 10 ans**, manches longues, col roulé, top, ou tshirt un peu spécial, 15.-, Tel. 691529759

■ **Lot vêt. fille**, t. 128, lot printemps / été, 1 carton à 20.- (1,54.-/pce) et un à 25.- (1,78.-), Tel. 691529759 Région Noertrange, Ettelbruck

■ **Lot vêt. fille 7 ans**, 18 robes manches courtes, 6 pantalons, 8 leggings, tee shirts manches courtes et longues, 1 anorak rose, 6 casquettes, 70.-, Tel. 621743950

■ **Meindl Goretex violet**, chaussures de marche, prix neuf: 95.- et t.35, Adidas pink, 15.-, t36, ballerine Dauemling, 15.-, t.36, bottes hiver Ricosta t.34, 25.-, Tel. 661754230

■ **Moonboots Jack Wolfskin**, ét. impecc., p. 35-37, 10.-, Tel. 621290117

■ **Pantalons pour garçons**, t.: 98-104, beaucoup de modèles, 8.-/pièce ou par lot, Tel. 691474069

■ **Parka garçon**, avec capuche, neuf, Tom & Jerry, 8 ans, 5.-, Tel. +33684400158

■ **Vêt. hiver - fille 4 ans**, taille 4 ans (plus de 100 articles), avec affaires de ski. Autres photos sur demande, 80.-, Tel. 691930326

■ **Vêtements enfants 86 et 92**, bas prix 1€-5€, quelques vestes 8€, vêtements bon état, fille et garçon car jumeaux, Tel. 691308459

■ **Vêtements pour garçon**, Tel. 691474069

RECHERCHE

■ **Ch. vêt. fille**, t. 146/152 et plus, à donner pour réutiliser, région Wiltz, Tel. 691529759

ADOS

■ **2 manteaux hiver laine + capuches**, 14-15 ans, 30.-/manteau, Tel. +33382881479

■ **Adidas**, p. 36, ét. neuf, jamais portés, à Howald, 10.-, Tel. 621203499

■ **Bottes en cuir**, p. 37, noir, jamais utilisées, 15.-, Tel. 661321688

■ **Chaussures enfant FiveFingers**, Vibram, fille, p. 36, modèle Speed XC, tr.b.ét., 25.-, Tel. 621379657

■ **Lot vêt. fille 30p.**, 12-14 ans, 2 blousons, shorts, t-shirts, pantalons, 50.-, 2 costumes fille, pantalons + vestes, laine, 14-15 ans, 30.-/1 ensemble, Tel. +33382881479

■ **Manteau garçon**, hiver, avec capuche brun velours, 12-14 ans, 10.-, Tel. +3263370767 ou +3263388996

■ **T-shirts et pyjamas**, shorts et 1 pull, pour garçons de 12 à 16 ans, à partir de 8.-, Tel. 691474069

■ **Veste tr. chic pour garçon**, 12-14 ans, avec chemise blanche et noeud noir, porté 1x, Tel. 691780650

Vêt. pour garçon, jusqu'à 15 ans (un peu de tout âge): pantalons, pulls, t-shirts, pyjamas, vestes, chaussures etc., Tel. 691474069

■ **Vêt. pour garçons**, 12-16 ans, pyjama hiver/été, pantalons, pulls, t-shirt, short, Tel. 691474069

COSTUMES DÉGUISEMENTS

■ **Costume Blanche Neige**, vêtement de carnaval, 2 pièces. T. 2 à 4 ans, 3.-, Tel. 621754265

■ **Costume indien**, 2 à 4 ans, 2 pièces, 3.-, Tel. 621754265

■ **Costume petit singe bébé**, âge bébé de 6-12 mois, état neuf jamais servi, encore dans emballage avec semelles anti-dérappantes, magnifique, 20.- fixe, Tel. 661780512

■ **Costume princesse**, vêtement de carnaval, 2 à 4 ans, de couleur bleu, 3.-, Tel. 621754265

■ **Costume princesse rose**, vêt. carnaval, 2 pièces fille, rose, t. 2-4 ans, 3.-, Tel. 621754265

■ **Déguisement carnaval enfant**, "Musketeer d'Artagnan", taille 152, pantalon, cape, chapeau et épée, neuf, jamais porté, 20.-, Tel. 621267721

■ **Déguisement Shérif enfant**, taille 92 noir/rouge, gilet, pantalon et chapeau, 15.-, Tel. 691474069

■ **Robe Reine des neiges**, 7-8 ans, en tulle, neuve, 10.-, Tel. 691529759

ACCESSOIRES

BÉBÉS

■ **2 Angelcare neufs**, AC300 neufs, jamais utilisés, achetés en 12/2016. Moniteur seul (modèle sans babyphone). 70.-/pce ou 120.- les 2, Tel. 661601207

■ **2 sacs de couchage bébé**, 1x Odenwälder (duvet), prix neuf 180.-, prix de vente 45.-, 1x Noukie's, prix neuf 80.-, prix de vente 25.-, b.ét., lavés, les 2 pour 60.-, Tel. 621316699

■ **3 Baby Carrier Active**, 90.-, Tel. 621211370

■ **32 couches taille 6**, (cause enfant propre), 5.-, Tel. 691350011

■ **Accessoires parc bébé**, matelas de parc, tapis de parc, tour de parc et sac de couchage 70 cm, 100.-, Tel. 621213306

■ **Adapters Bugaboo**, pour maxi-cosi, 20.-, Tel. 661184648

■ **Angelcare**, prix neuf 200.-, babyphone avec access., 130.-, Tel. 691617714

■ **Angelcare AC403**, détecteur de bruit et de mouvement, 80.-, Tel. 691368559

■ **Babyphone Tommee Tippee**, avec capteur de mouvements, 40.-, Tel. 621240503

■ **Baignoire Baby Born**, peut faire des bulles, 12.-, Tel. 661420342

■ **Baignoire Bébé Confort**, avec support, 10.-, Tel. 621240503

■ **Baignoire bleue**, pour bébé, bon état, 10.-, Tel. 691455799

■ **Baignoire pliable**, Stokke, Flexi Bath, avec support pour nouveau-né, 35.-, Tel. 691368559

■ **Balancelle Transat bébé**, 0-6 mois, en parfait état, 30.-, Tel. 621528407

■ **Balançoire Fisher Price**, modèle Jungle, possibilité de balancer bébé dans deux directions, 80.-, Tel. 661395567

■ **Balançoire pour bébé**, prix neuf 180.-, "Graco Lovin Hug Swing" pour bébé, avec musique et vitesse, tr.b.ét., 105.-, Tel. 621143450

■ Photo disponible sur internet

■ **Barrière de sécurité**, Tel. 691862556

■ **Barrière en bois de sécurité**, protection enfants. L: 67cm extensible à 87cm H: 77cm Très peu utilisé, en bon état, 35.-, Tel. 661571951

■ **Beaba Bib`Expresso**, préparateur de biberon instantané, tr. rapide et très pratique quand le nouveau-né a une faim sans fin, 50.-, Tel. 691368559

■ **Berceau**, en bois, 20.-, Tel. 691149869

■ **Berceau lit bébé Jacadi Royal**, couleur blanc, en bois naturel. Photo sur demande, 199.-, Tel. 661184648

■ **Bougie baptême**, 2 bougies baptême, 40.-, Tel. 621219866

■ **Chaise bébé amovible**, fixation sur tout type de chaise adulte, idéale pour emmener bébé manger au restaurant, rapide et réglable en hauteur, 50.-, Tel. 661780512

■ **Chaise de table Chicco**, tr. pratique pour dîner à l'extérieur, sac de transport inclus, bleu, tr.b.ét., 10.-, Tel. 621279779

■ **Duvet bébé**, 80x100, vient d'être lavé, 1e qualité plume, 100.-, Tel. 621377465

■ **Egouttoir à biberon Béaba**, passe au lave-vaisselle, capacité 6 biberons + accessoires, compatible pour tous types de biberons, 13.-, Tel. 621141534

■ **Ensemble de lit Vaco**, tour de lit/housse de couette et oreiller/gigoteuse et voile de lit, motifs souris, couleur taupe. Vente séparée possible, 80.-, Tel. 691230683

■ **Fuchsfell**, Sitz für Badewanne, 2x benutzt, Neupreis 95.-, Tel. 691307686

■ **Gel chaud ou froid**, neuf, gel qui peut se congeler ou se faire bouillir ou passer au micro-ondes pour fournir des heures de chaleur ou froid, 8.-, Tel. 691529759

■ **Gigoteuses**, 110 cm, demi-saison, 10.-, Tel. 621184518

■ **Grand coussin d'allaitement**, 20.-, Tel. 621240503

■ **Grde baignoire bébé**, avec pied, pour bébé dès la naissance, tr. confortable et facile à vider, tr.b.ét., 35.-, Tel. 621350307

■ **Kangourou/porte-bébé**, install. facile et régl. rapides grâce à ses 2 parties. Pratique et sécurisé! Posit. face à soi/face au monde, tr.b.ét., 25.-, Tel. 661420342

■ **Kit de sécurité bébé**, utilisé, 8 protège-coins, 6 sécurités prise, 1 bloque-porte, 6.-, Tel. 691529759

■ **Lampe murale Haba**, pour enfants, bois, 19.-, Tel. 621794790

■ **Lit d'appoint pliant**, Bunny Fluffy, tr.b.ét., matelas et housse de transport, 50.-, Tel. 691183409

■ **Lit de voyage + matelas**, Lit parapluie Pericles gris (+ housse avec sangle / ouverture sur le côté (tirette) / roulettes / petit cheval en décoration). Matelas lit parapluie (avec housse), 65.-, Tel. 621160648

■ **Lit parapluie anti-moustique**, Babideal, avec matelas, 30.-, Tel. 661778855

■ **Porte-bébé dorsal Aubert**, rouge et noir, plusieurs poches de rangement, état neuf, 20.-, Tel. 621279779

■ **Porte-bébé randonnée Deuter**, Sac à dos porte bébé randonnée bleu, marque Deuter Kid comfort, excellent état, 100.-, Tel. 621683161

■ **Porte-bébé ventral Baby Björn**, bleu foncé, 10.-, Tel. 621279779

■ **Portique pour bébé Taf Toys**, prix neuf 39,95.-, ét. impecc., dans boîte d'origine, 20.-, Tel. 621279779

■ **Poubelle Sangenic**, sans recharge, 15.-, Tel. +32496323479

■ **Préparateur de biberon 3 en 1 de BEABA**, ultra rapide qui fait aussi chauffe biberon et stérilisateur au micro-ondes Neuf-Coloris poudre bleu, 48.-, Tel. 661266595

■ **Préparateur de biberons 3 en 1**, chauffe-bib. & petits pots, bain marie et stérilisation. 30s pour 37°C. Ecoulement eau par simple pression du doigt. Flux d'eau homogénéité bon mélange poudre lait. Bloc de chauffe bain marie amov. pour dépl. Zone rangement syst. auto-clean signal lum. sonore fin de cycle..., 50.-, Tel. 691444676

■ **Rehausseur de voyage**, pratique, avec coussin gonflable, adapté aux enfants en bas âge qui tiennent déjà assis tout seuls, 10.-, Tel. 621422080

■ **Reisebett**, Hauck, rot-gelb, 20.-, Tel. 26959899

■ **Relax bébé**, avec le jouet qui va avec, 30.-, Tel. 661418343

■ **Relax Chicco**, tr. confortable, pour bébés dès la naissance, 15.-, Tel. 621350307

■ **Relax de Béaba**, en très bon état, possible de régler plusieurs hauteurs, d'asseoir ou de coucher le bébé, 70.-, Tel. 661916456

■ **Relax Prémaman**, bascul. ou fixe, multipositions, couleur beige à motifs bleus, 30.-, Tel. 621285260

■ **Réhausseur pour lit bébé**, se fixe sur tous les lits bébé, parapluie, 20.-, Tel. 621240503

■ **Robot cuisine Avent**, maxisaveurs, cuiseur vapeur, mixeur, tbé, 50.-, Tel. 661288585

■ **Sac à dos Chicco bleu foncé**, porte-bébé avec protection pluie et soleil, tr. pratique pour rando, ceinture avec porte-GSM et porte-bouteille, 65.-, Tel. 621195505

■ **Sac à langer en cuir Quinny**, sac neuf, 50.-, Tel. 691977306

■ **Sac à langer Signature Noir Lässig Glam**, neuf (utilisé juste pour un weekend car j'ai recu encore un en cadeau), 53.-, Tel. 621220078

■ **Sac de couchage chaud, 70 cm, Noukies Steiff**, très doux, b.ét., 10.-, Tel. 661186624

■ **Sac transport Babycook**, neuf. Grâce à ce sac vous pourrez transporter votre Babycook partout. Coque rigide pour le protéger mais aussi le ranger, 20.-, Tel. 621141534

■ **Sangenic**, pour couches bébé avec recharge, 10.-, Tel. 691307774

■ **Sangénic**, poubelle à couches anti-odeurs, 18.-, Tel. 691474069

■ **Set toilette bébé Hoppop**, prix d'achat 46.-, 10.-, Tel. 621255502

■ **Siège de bain Smoby Cotoons**, vert, tr.b.ét., 28.-, Tel. 691529759

■ **Siège de bain VTECH**, manque une ventouse sur les 4, photo par mail sur demande, 15.-, Tel. 691529759

■ **Siège table**, siège enfant portable pour fixer à une table, 50.-, Tel. 621211370

■ **Stérilisateur Avent**, 2 pces, 1 à 50.-, 1 à 60.- (en boîte) + biberons Avent et 2 chauffe-biberons, 1 Avent et 1 Philips, Tel. 691474069

■ **Stérilisateur Avent**, tr.b.ét., 30.-, Tel. 661221074

■ **Stérilisateur Avent + access.**, Beaba Abtropfgestell, Avent Mikrowellen Sterilisator mit Flaschenbürste und Milchpulver Portionierer, 25.-, Tel. 691813006

■ **Stérilisateur Avent-Philips**, vapeur électrique express, pour 6 biberons en 8 mn, état neuf, 35.-, Tel. 691621824

Stérilisateur biberon Babymoov, tbé, jusqu'à 6 biberons, accessoires, stérilisation à froid ou par micro-ondes, mode d'emploi et emballage, 15.-, Tel. 26747850

■ **Support à élastic Hamac**, génial en été pour maintenir le petit bout en station debout et qu'il fasse aller ses jambes pour apprendre à marcher, 10.-, Tel. +32474453689

■ **Swimtrainer**, bouée natation, très bon état, 8-18 kg + harnais pour chaise, 0-4 ans, 10.-, Tel. 661454042 Lux.-ville

■ **Table à langer**, sur roulettes avec baignoire inclus et beaucoup de rangement, réglable en hauteur, 50.-, Tel. 691794247

■ **Tableau/toile lumineuse 50x50**, tableau singe et croco avec 20 leds qui permet de remplacer une luciole, fonctionne avec pile, bouton marche/arrêt, tr.b.ét., 20.-, Tel. 691276420

■ **Tapis Baby Boum-Bemini**, 100 x 100cm, bouclette éponge, ouatiné, 100% polyester, Strassen, 30.-, Tel. 621677760

■ **Tapis Nid Douillet Chicco**, b.ét., dans boîte d'origine, couleur principale orange, 10.-, Tel. 621279779

■ **Thermomètre Chicco frontal**, comme neuf ds sa boîte, 60.-, Tel. 691529759

■ **Thermomètre frontal et auricul**, très bon état, très peu utilisé, 15.-, Tel. +32496323479

■ **Tire-lait électrique**, marque medela, presque neuf, utilisé 1 mois, je donne crème pour les seins amais utilisée, 210.-, Tel. 621432282

■ **Tour de lit**, Billerbeck, motif beige-jaune, petits chiens, 15.-, Tel. 691798698

■ **Tour de lit**, pour bebé, tr. douce, tr.b.ét., 7.-, Tel. 621350307

■ **Tour de lit + gigoteuse Sauthon**, collection India, gigoteuse réglable 4-24 mois et tour de lit assorti 60x120 ou 70x140cm, 50.-, Tel. 691110942

■ **Tour du lit**, prix neuf 89.-, Noukies Victoria & Lucie, 16.-, Tel. 621466340

■ **Transat Babymoov Swoon Up**, réglable 2 hauteurs, rotation 360 °, arche de jeu et coussin nouveau-né, tr.b.ét., 80.-, Tel. 691203028

■ **Transat bébé**, idéale pour endormir ou nourir bébé, en parfait état + ceintures et sangles de sécurité + poignées de transport, 30.-, Tel. 661780512

■ **Transat Chicco**, avec accessoires, b.ét., Maxi-Cosi (0-9kg); 2 sièges Maxi-Cosi (6-19kg), 2 bases Isofix, parc, 50.-, Tel. 661119699

■ **Transat Chicco**, avec prise USB pour musique, 20.-, Tel. 621161671

■ **Transat de bain bébé**, fauteuil de bain. Dès la naissance. Garçon et fille, 7.-, Tel. 621141534

■ **Transat/baby lounger coco**, pour bébé, en cuir et bois, marque coco(bloombaby), neuf + housse, jamais utilisé, 120.-, Tel. 621149401

■ **Transat/relax Hauck**, tr.b.ét., tr. propre, spit avec dessin Winnie Pooh ou bien Minni Mouse, prix a l'unité, 30.-, Tel. 621195505

■ **Trotteur bébé Fisher Price**, ét. neuf, jamais servi, idéal pour apprendre à marcher, 15.-, Tel. 621279779

POUSSETTES-LANDAUS

2 chancelières Bébé Confort, rouge, tr.b.ét., 45.-/pce ou les 2 pour, 90.-, Tel. 621195505

■ **Bébéconfort nacelle**, compacte Black Raven Collection 2015 + harnais de voiture + matelas + housse de matelas blanc, 100% coton, 89.-, Tel. 621507116

■ **Bugaboo Cameleon**, mod. 2012: poussette (nacelle et siège) + protection pluie + chancelière écrue + planche à roulette + adaptateur maxi cosi, 500.-, Tel. 661288585

■ **Bugaboo Cameleon3 Bleu Poussette et Accessoires 2012**, En bonne condition avec bassinet, couverture pluie, adaptateur siège auto pour maxi-cosi, roues tout terrain et tab, 550.-, Tel. 691998488

■ **Buggy**, Kinderwagen, 40.-, Tel. 691210776

■ **Buggy jumeaux**, presque neuf car peu utilisé, pliable, gris-vert, pack poussette avec access., 80.- à disc., Tel. +4915155441798

■ **Buggy repliable**, avec sac couchage, antipluie, 55.-, Tel. 691307774

■ **Carrycot Xplory by Stokke**, Condition: very good, 70.-, Tel. 661911311

■ **Carrycot Xplory Stokke**, condition: very good, 70.-, Tel. 661911311

■ **Chancelière Bambino World**, mi-saison, s'attache à tout type de poussette, 9 ouvertures, fermeture éclair av., 35.-, Tel. 621141534

■ **Chancelière hiver**, 60.-, Tel. 621141534

■ **Chancelière hiver**, 60.-, Tel. 621141534

■ **Chancelière Mucki**, 39.-, Tel. 621507116

■ **Chassis V3 Xplory de Stokke**, Condition: en très bon état Vendu avec porte gobelet, sac, housse anti-pluie et moustiquaire et adaptateur maxi cosi: , 250.-, Tel. 661911311

■ **Châssis de poussette**, Emmaljunga, Viking, noir, 240.-, Tel. 621291978

■ **Couverture hiver enfant**, pour poussettes, très douce et très protectrice par temps froid, couleur brune, à voir absolument, 40.-, Tel. 661780512

■ **Ensemble Périclès**, complet landau, maxi-cosi, poussette en parf.ét. avec ses access., conv. pr. fille ou garçon, 300.-, Tel. +3263233177

■ **Ensemble poussette Maxi Cosi et landau**, Natalys, avec transat, b.ét., pour cause déménagement, 150.- à disc., Tel. 621165828

■ **Graco Geschwisterwagen neu**, mit Etikett, kompl., mit Schirm und Regenschutz, Farbe marineblau, 275.-, Tel. 621197001 (SMS)

■ **Maclaren techno xt**, Bought second hand last nov. We used it only for travelling, 60.-, Tel. 661884586

■ **Maclaren techno xt**, Bought second hand last nov. We used it only for travelling, 60.-, Tel. 661884586

■ **Matelas landau**, 35x72x4, en viscose de bambou, anti-bactérien, ét. neuf, jamais servi, 10.-, Tel. 621623431

■ **Materiel pour Jumeaux**, poussette, cosy, parc et petit vélo, 700.-, Tel. 621454204

■ **Nacelle auto Peg Perego**, groupe 0+, rose, avec kit auto/ceinture. Adaptable sur poussette Peg Perego, 90.-, Tel. 691230683

■ **Nacelle Bébéconfort**, nouveau avec étiquette compl. équipée, grise-bleue. Prix neuf 289.- jamais utilisée, 175.-, Tel. 621197001

■ **Nacelle Stokke beige**, landau pour châssis Stokke Crusi ou Trailz, accessoires: matelas, protège du matelas (3 pcs), couverture contre la pluie, 200.-, Tel. 621528407

■ **Ombrelle poussette**, neuve jamais util., universelle de forme orig., garantissant une protection anti-UV pour protéger bébé, peut être mise et enlevée rapidement, 2 ressorts et un bouton permettent d'orienter le pare-soleil afin de mieux cacher bébé, adaptable sur différents diamètres de tubes de poussettes, 20.-, Tel. 621141534

■ **Ombrelle Stokke**, Comme neuve, très peu utilisée, 18.-, Tel. 661911311

■ **Parasol pour poussette Chicco**, bleu marine, ét. neuf, 10.-, Tel. 661778855

■ **Poussette**, Teutonia Swing Vario, 15.-, Tel. 838704

■ **Poussette**, parfait état, rarement utilisée, 50.-, Tel. 691847091

■ **Poussette avec landau Sydney**, état bon. Elle peut changer de direction, a un grand rangement en bas+des poches. Le capuchon est fait dans une matière +50UV, 50.-, Tel. 691599589

■ **Poussette double**, exc. ét., 59.-, Tel. 691647342

■ **Poussette double City Jogger**, avec bcp d'accessoires, prix neuf + 1.000.-, 320.-, Tel. 621781181

■ **Poussette Graco pour 2**, bleu jamais util., avec étiquette, prix neuf 425.-, 250.-, Tel. 621197001

■ **Poussette Jane Slalom R**, 3 roues, poussette reversible avec nacelle et siège auto, base isofix, prix neuf 1.150.-, 500.- à disc., Tel. 621755489

■ **Poussette jumeaux**, pack compl., ABC Design noir-maron, presque neuf, peu utilisé, avec 2 berceaux, 2 maxi-cosis et autres access., 400.-, Tel. +4915155441798

■ **Poussette Mutsy Urban Rider**, rouge, nacelle et chancelière etc., tr.b.ét., 500.-, Tel. 621195505

■ **Poussette nacelle Red Castel**, en excel. ét., tr. peu util., sécurisante, éq. d'une lanière qui s'attache au poignet et d'un frein, prix neuf 1.090.-, prix de vente, 330.-, Tel. 621267444

■ **Poussette Original Teutonia**, Vintage 1986, avec parapluie et sac de couchage, couleurs violet-vert, très bon état, 85.-, Tel. 691884919

■ **Poussette pour enf.**, 70.-, Tel. 621245120

■ **Poussette Quinny**, tr.b.ét., Maxi Cosi + landau + chaise pour manger, 200.-, Tel. 621143818

■ **Poussette Quinny**, Maxi-Cosi, landau, baignoire etc., prix intéressant, Tel. 621599674

■ **Poussette Quinny senze**, 2ème âge, se plie bien, pratique pour les petits voyages, gris/vert, 9kg, 50.-, Tel. 691838394

■ **Poussette Stokke**, verte, plus pleins d'accessoires, très pratique pour les villes et voyages, 350.-, Tel. 691838394

■ **Poussette Stokke Crusi**, bleu marine, excellent état, ensemble nacelle, siège poussette, maxi cosi, 2 bases isofix et accessoires, px neuf 2.400.-, 950.-, Tel. 621181396

■ **Poussette Teutonia Mistral**, + Tragetasche + ombrelle, 350.-, Tel. 691149869

■ **Poussette Trio**, 3 en 1: poussette, siège auto Gr. 0+, nacelle + habillage de pluie, 300.-, Tel. 621213306

■ **Poussette Trio Bambisol**, poussette, maxi-cosi et nacelle, plus toute neuve mais tout est en bon état, filet sous la poussette abimé, réparable par une couturière, 80.-, Tel. +32496323479

■ **Poussette-Landau**, Hauck Eagle All-in-one, 90.-, Tel. 621656054

■ **Poussette/Buggy**, utilisable après la naissance et comme buggy, 130.- à disc., Tel. 691894876

■ **Quinny Buzz Dreami**, bleu, très propre, avec adaptateur pour poussette Quinny Buzz, 90.-, Tel. 691798698

■ **Silver Cross Kensington Pram**, tr.b.ét., 350.-, Tel. 661171182

■ **Stokke Xplory**, brun, avec nacelle, fleece hiver, adaptateurs maxi-cosi, parasol, housse pluie, porte-gobelets, 600.-, Tel. 621240503

■ **Stokke Xplory**, rouge, avec nacelle, sacs, adaptateurs maxi-cosi, parasol, housse pluie, bon état, 550.-, Tel. 621355363

■ **Tout pour bébé**, poussette, siège Maxi Cosi Quinny Buzz, pèse-bébé, chaise haute, stérilisateur, baby cook et bien plus d'objets, vêtements, 1.800.-, Tel. 621723186

■ **Zwillingsbuggy**, 95.-, Tel. 621668492

MAXI COSI

■ **Bugaboo twins adapteur pour**, maxi-cosi, 45.-, Tel. 621507116

■ **Chancelière Maxi-Cosi**, idéal pour autonme/hiver, imperméable noir, 20.-, Tel. 661186624

■ **Couverture bébé Sterntaler**, avec trous pour Maxi-Cosi, dans embal. d'orig., utilisé 2x, exc. ét., prix neuf 35.-, prix de vente, 10.-, Tel. 621316699

■ **Couverture hiver Maxi Cosi**, couverture nomade Baby Boum multi-usage, 90x90 cm, violet/blanc, pour Maxi Cosi et nacelle, 40.-, Tel. 661226797

■ **Cybex Aton Q**, prix neuf 500.-, état impecc., naissance - 18 mois + 2x Isofix Base (Cybex Q-FIX) + 2x Römer protection siège, 280.-, Tel. 621763723

■ **Habillage pluie**, tr. b. ét., 10.-, Tel. 691529759

■ **Maxi Cosi**, pour bébé + siège auto de la même marque, tr.b.ét., 400.-, Tel. 661413373

■ **Maxi Cosi**, siège bébé auto, protection pluie, 35.-, Tel. 661778855

■ **Maxi Cosi**, Maxi Cosi, siège bébé auto +protection contre la pluie. 0-13kg., 40.-, Tel. 691764638

■ **Maxi Cosi + mucki hiver**, Siège auto super état (comme neuf), peu servi, 85.-, Tel. 621220078

■ **Maxi Cosi et couverture**, Maxi Cosi Babideal, couverture bébé Prémaman + protection pluie, tr.b.ét. Photos sur demande, 30.-, Tel. 26747850

■ **Maxi Cosi Family Fix**, support Isofix pour Maxi Cosi, 60.-, Tel. 621301057

■ **Maxi Cosi Gr. 0**, Gruppe 0+ (0-13 kg), mat Sëtzverklengerung an Fousssack, ouni Isofix, 55.-, Tel. 691305557

■ **Maxi Cosi Pebble**, avec nid d'ange, housse de protection, peluches, protection pluie, 80.-, Tel. 661226797

■ **Maxi Cosi Pebble**, housse + moustiquaire + protection de pluie, 159.-, Tel. 621507116

■ **Maxi Cosi Pebble Black**, siège auto en noir, pour bébé de 0-13 Kg, 110.-, Tel. 691606264

■ **Maxi Cosi Recaro**, bon état, 90.-, Tel. 621166655

■ **Maxi-Cosi**, Pebble bleu + habillage de pluie, 120.-, Tel. 691210776

■ **Maxi-Cosi BeSafe Izi Sleep**, quasi neuf, peu utilisé, 50.-, Tel. 621625596

■ **Maxi-Cosi Cabrio Fix**, rose-mauve, avec chancelière et housse d'été, 30.-, Tel. 691560125

■ **Maxi-Cosi Cabrio Fix**, (0-13 kg) brun, 45.-, Tel. 621240503

■ **Maxi-Cosi Cabrio Fix Universel**, 0-13kg, ext. noir, int. rouge, réduct. pour nourrisson + sac couch. orange, 110.-, Tel. 621299237

■ **Maxi-Cosi FamilyFix**, A perfect base for two consecutive age groups: from birth up to 4 years old. It works with ISOFIX and offers click&go installation for Pebble&Pearl, 50.-, Tel. 661884586

■ **Mucki für Maxi-Cosi**, 18.-, Tel. 661398913

■ **Pebble + Pearl + Family Fix**, siège auto Pebble, noir, groupe 0, Pearl noir, groupe 1/2 et Maxi-Cosi Base FamilyFix, b.ét., 240.-, Tel. 621355363

SIÈGES AUTO

■ **3 fauteuils côte à côte**, Diono Radian RXT, exc.ét., largeur 45 cm, dos ou face à la route, harnais 5 points, 250.-, Tel. 661930076

■ **Base Isofix Family fix**, pour Maxi-Cosi et/ou siège Pearl Convient de 0-19 kg, parfait état, visible à Bettembourg, 100.-, Tel. 621506495

■ **BMW junior seat i-ii isofix**, ét. propre et neuf, PN: 370.-, 180.-, Tel. 621491359

■ **Coussins nuque voiture**, 5.-, Tel. 691100087

■ **Réhausseur auto Graco**, groupe 2/3 - 15-36 Kg, dossier amovible, appui-tête réglable en hauteur, 2 porte-tasses rétractables, 36Lx42lx68/81H, 50.-, Tel. 621285260

■ **Réhausseur jeune enfant**, Tex avec dossier intégrant la ceinture de sécurité, bleu foncé, b.ét., 20.-, Tel. 26747850

■ **Römer Britax**, Trifix, Autokindersitz 9-18 kg, 150.-, Tel. 691210776

■ **Siege auto prémaman**, pour enfant de la naissance à 15 kg, très bon état, 20.-, Tel. +32474453689

■ **Siège auto**, tr.b. standing, 15.-, Tel. +33686749065

■ **Siège auto**, 2-8 ans, baignoire ergonomique offerte, tbé, 50.-, Tel. 621165828

■ **Siège auto**, en très bon état, avec base FamilyFix et protégé pour siège, 150.-, Tel. 621493566

■ **Siège auto enf. 9kg/18kg**, Prémaman, b.ét., 50.-, Tel. 691633557

■ **Siège auto enfant Kiddy**, prix neuf 249.-, mod. Cruiserfix pro, classe de poids 15-36 kg Isofix, 80.-, Tel. 621226263

■ **Siège auto groupe 1 BB Confort**, 35.-, Tel. +3263400726

■ **Siège auto isofix**, Bebeconfort Milofix, avec isofix, 0-18kg, b.ét., 80.-, Tel. 691764638

■ **Siège auto marque Maxi Cosi**, dès la naissance, 35.-, Tel. 661262233

■ **Siège auto Maxi-Cosi Rodi XR**, Lux.-Centre, la housse du bas à changer, 15.-, Tel. 621310927

■ **Siège auto Maxi-Cosi Rodi XR**, tr.b.ét., bleu, 45.-, Tel. 691916642

■ **Siège auto Peg Perego**, groupe 0+, rose, avec base amovible pour voiture, adaptable sur poussette modèle Pliko P3, 90.-, Tel. 691230683

■ **Siège auto Römer King TS**, 9-18kg, b.ét., 40.-, Tel. 621780562

Siège auto Römer Prince, fixation ceintures de sécurité, non isofix, 90.-, Tel. 621274812

■ **Siège Chicco**, rouge, parfait état, fixation Isofix + universelle, grande qualité, prix d' achat 400.-, 190.- fixe, Tel. 661780512

■ **Siège enfant**, b.ét., Tel. 691862556

■ **Siège enfant Isofix**, prix neuf 480.-, Besafe izi comfort X3, tr.b.ét., avec base Isofix intégrée. Super confortable, de 9mois à 4 ans, 230.-, Tel. 661551983

■ **Siège enfant Kindy**, prix neuf 339.-, orig. Peugeot, avec isofix, bleu/jaune, de 9-18 kg, compl. avec access., 140.-, Tel. 621781935

■ **Siège Recaro 9-18 kg**, rouge, non accidenté et en très bon état, 90.-, Tel. 691730214

■ **Siège Römer isofix**, 9-18kg, état impeccable, 125.-, Tel. +32471582125

■ **Siège-auto + family fix**, siège auto Pearl rose de Maxi-Cosi avec la base FamilyFix de 9 à 18kg (groupe 1), dossier inclinable en 5 positions, 130.-, Tel. 661395567

ENFANTS

■ **Abat-jour enf. Montgolfière**, 20.-, Tel. +33382881479

■ **Barrière de sécurité Geuther**, 25.-, Tel. 691617714

■ **Barrière lit de sécurité 150cm Infantastic**, 150 cm (très longue), 30.-, Tel. 661778855

■ **Brosse à dents él.**, tr.b.ét., 30 recharges, 20.-, Tel. 691529759

■ **Crépière électrique Tefal**, 4 minis crêpes, motif animaux, pour fêtes et anniversaires, tbé, 30.-, Tel. 691931164

■ **Fass/Eimer**, aus den 70er, für Spielsachen, kann auch als Papierkorb benutzt werden, 12.-, Tel. 691474069

■ **Garderobe Rosenfee**, Buche, Baumwolle / Polyester, Metall, Höhe 85 cm, grün, Wandhalter aus Metall, super Zust., 35.-, Tel. 621650899

■ **Haba Nachtlicht Bär**, sehr guter Zust., 15.-, Tel. 368647

■ **Joli tapis château princesse**, 110x160cm, nettoyé, comme neuf. Facile d'entretien. Acheté chez Möbel Alvisse, 30.-, Tel. 621369215

■ **Kiddy Phonixfix pro 2**, en trés bon état, noir, 25.-, Tel. 691716589

■ **Lunettes de soleil Cébé neuves**, modèle Cricket 3-5 ans, verres polarisés en polycarbonate ultra-resistant Cébé 2000, protection 100% UVA-UVB-UVC, charnières Xtra-Flex, monture couvrante ultra-protectrice noir/rouge avec bandeau élastique, utilisé 1x, exc. état, prix neuf 35.-, 15.-, Tel. 621316699

■ **Pendule éducative animaux**, apprendre l'heure par le cri des animaux, 15.-, Tel. 691100087

■ **Protège escalier enfant**, très bon état, 20.-, Tel. 691847091

■ **Réducteur WC pour enfant**, bleu, b.ét., 6.-, Tel. 621195505

■ **Réhausseur**, prix neuf 25.-, pour enfant 5-10 ans, siège sans dos, comme neuf, très peu utilisé, 8.-, Tel. 621623068

■ **Réhausseur pour chaises**, marque Kaboost, prix neuf 50.-, vert, choix entre 2 hauteurs, idéal à la maison ou ailleurs (resto) car pliable et très compact, exc.ét., 25.-, Tel. 621316699

■ **Speedo sea squad swim vest**, quasi neuf, bleu, 2-4 ans (30kg), 10.-, Tel. 661454042

Tampons, prix neuf 43.-, pour réaliser cartes d'invitation et cartes-menu pour la communioun (Embossing), 20.-, Tel. 621653199

■ **Trunki - valise pour enfants**, Trunki - valise pour enfants bleu clair (cornes et roues en vert) neuf jamais utilisé vol. 18 litres 46x21x31cm, 39.-, Tel. 691265899

SPORTS-LOISIRS

VÉLOS

■ **2 Fahrräder für Jugendliche**, bis 15 Jahre, Tel. 691709730

■ **BMX Felt**, très peu roulé, 120.- à disc., Tel. 691710401

■ **Casque**, Alpina, couleur rose, pour enfant de 1 à 2 ans, 15.-, Tel. 691149869

■ **Casque enfant**, Met, taille M, exc. ét., 10.-, Tel. +33387534698

■ **Casque Giro enfant 48-52 cm**, rose, de très grande qualité, en parfait état, pas sérieux s'abstenir, 30.-, Tel. 661780512

■ **Casque multisport Races blanc**, Casque multisport Races blanc avec motif "tête de mort" avec cingles réglables taille 48- 52cm impeccable. Photo s/demande, 7.-, Tel. 621363064

■ **CAT S6 Ceety Tricycle rouge**, Tricycle CAT S6 ceety rouge, tricycle qui associe deux véhicules en un. Confortable à pousser or ludique à actionner avec les pieds.Bon état, 120.-, Tel. 621355363

■ **Fahrrad Für Kinder von 5-6 j**, Fahrrad Für Kinder von 5-6 j, 110.-, Tel. 621219296

■ **Laufrad Mercedes-Benz**, sibergrau/petronasgrün/schwarz, Holz, lackiert im MB Motorsport Design, Einlenkwinkel aus Sicherheitsgründen begrenzt, schwarze 12 Zoll Kunststofffelgen mit Gummireifen, 3D-Stern auf der Frontmaske, Sitzhöhe 32 -36 cm, geeignet für Kinder ab 3 Jahren., 60.-, Tel. 621193232

■ **Nakamura Jaco 12.5"**, exc. ét., freins av. + arr. à patins, pare-boue av. + arr., etc. en tr.b.ét, photo sur luxbazar.lu, 50.- fixe, Tel. 661780512

■ **Porte-enfant**, 40.-, Tel. 621159080

■ **Siège enfant pour tous vélos**, 30.-, Tel. 691180451

■ **Specialized Hotrock 24"**, vélo garçons, MTB, 21 vitesses, argenté, pour 8 à 11 ans (selon taille), usures, 95.-, Tel. 621783522

■ **Trailer Velo Burley**, très haute sésurité, attaché à porte-bagage, 6 vitesses, à partir de 3 ans, 105.-, Tel. 26684433

■ **Trottinette à pédales**, ét. neuf, "Super scooter", 70.-, Tel. 691612731

■ **Vélo**, ancien 100/100, lux., Schifflange, freins à disques, 280.-, Tel. 621418431

■ **Vélo 12"**, 3-4 ans, 40.-, Tel. 691660095

■ **Vélo 2-5 ans rouge**, 45.-, Tel. 691180451

■ **Vélo bleu garçon cadre 14**, 15.-, Tel. 621379833

■ **Vélo BMX**, noir, tr.b.ét., 75.-, Tel. 691203212

■ **Vélo BMX**, noir, tr.b.ét., 75.-, Tel. 691203212

■ **Vélo BMX 20" 7-10 ans**, exc.etait, prix neuf: 220.-, p.v., 90.-, Tel. 691541003

■ **Vélo enf.**, prix neuf 230.-, bleu, avec vitesses, pour enf. de +/- 10-11 ans, b.ét., utilisé juste une saison, 120.-, Tel. 691917791

■ **Vélo enf.**, 6-7 ans, propre, 30.-, Tel. 691802724

■ **Vélo enf. B-Twin neuf**, Wendy Poh 16" état neuf, 45.-, Tel. +33684400158

■ **Vélo enfant - fille**, rose, de 4 à 7 ans, 50.-, Tel. 621264088

■ **Vélo enfant 14" B'Twin**, rose, équipé de petites roues amovibles, garde- boue et carter, 45.-, Tel. 691300824

■ **Vélo enfant 16"**, jusqu'à 10 ans, exc.ét., 120.-, Tel. 621888085

■ **Vélo enfant Giant**, 9-12ans, état neuf, 21 changements, jantes 20", compteur km, 120.-, Tel. 621142333

Vélo enfant Kool Kidz, idéal comme premier vélo pour votre enfant. Vélo en bois de marche, 50.-, Tel. 621244293

■ **Vélo enfant mixte**, roues 20", cadre renforcé pour terrain accidenté, équipé de reposes pieds amovibles axe roue arr., 50.-, Tel. +3263422328

■ **Vélo fille**, B-twin, 16", 4-7ans, tr.b.ét., 60.-, Tel. 691541001

■ **Vélo fille 6-7 ans**, Decathlon, 16", tr.b.ét., 40.-, Tel. 26203644

■ **Vélo fille Kettler**, tbé, freinage rétropédalage, 80.-, Tel. 621343608

■ **Vélo KTM 20"**, pour filles, marques d'usure mais bon état et fonctionnement, 3 vitesses, tte nouvelle roue arrière, 90.-, Tel. 621670398

■ **Vélo marque Tecnobike-Nuzzi**, MTB 20" pour enfants (6-10 ans) avec suspensions all'antérieure, couleur blanche, (objet utilisé dans un état passable, la photo est indicatif), px neuf 180.-, 60.-, Tel. 661890015

■ **Vélo neuf 26"**, de la marque Hoocker, 180.-, Tel. 621211613

■ **Vélo pour pet. fille**, rose, 16", avec pet. panier, 60.-, Tel. 621599674

■ **Vélo Pucky Baby Borb**, rosa, 6-10 Joër, exz. Zust., 85.-, Tel. 661754230

Vélo Puky, jaune, enfant 1 à 3 ans, comme neuf , 55.-, Tel. 661916456

■ **Vélo Puky**, idéal pour apprendre à se tenir en équilibre, 35.-, Tel. 691621824

■ **Vélo suiveur Trek MT 206**, prix neuf 169.-, roue 20", 6 vitesses, tr.b.ét., 85.-, Tel. 295605

■ **Vélos 16"**, 2 vélos enf. 16", Ghost style VTT, 1 noir et 1 rose, prix indiqué par vélo, tr.b.ét., 70.-, Tel. 691376231

■ **VTT**, 2 vélos pour enfants entre 6 et 12 ans, 49.-, Tel. 621765422

SPORTS D'HIVER

■ **2 casques de ski**, L 7-10 ans, état neuf, 10.-/pièce, Tel. 691660095

■ **Après ski enfant (fille)**, noir et rose, t.: 34, tr.b.ét., 5.-, Tel. 621495935

■ **Bottes de neige**, moon boots violet, t. 29/31, 8.-, Tel. 691529759

■ **Chaussures de ski 24.0-25.5**, Atomic, prix neuf 245.-, Asport, comme neuves, 70.-, Tel. 691660095

■ **Combinaison de ski**, pour enf. d'environ 3 ans, brun foncé, 15.-, Tel. 691474069

■ **Combinaison de ski**, verte, taille 74 (1 an), bon état, 15.-, Tel. 621466340

■ **Combinaison de ski 3 ans**, très résistante, belle qualité, marque suédoise, 22.-, Tel. 691254844

■ **Ensemble fille rose**, pour la neige, 10.-, Tel. 691730214

■ **Ensemble ski enfant**, blouson, pantalon, taille 140cm. Marque Orage. Etat quasi neuf, 45.-, Tel. 26672708

■ **Équipement hockey enfant**, patins CCM, p. 34, 25.-, protection épaules âge 7-8 ans 20.- et protège tibia 10.-, set complet, 45.-, Tel. 691461804

■ **Luge**, 10.-, Tel. 691100087

■ Photo disponible sur internet

■ **Masque ski enfant**, UVEX, tbé, couleur jaune, 10.-, Tel. 621343608

■ **Moufles ski fille**, tbé, 10.-, Tel. 621343608

Patins de hockey sur glace, prix neuf 100.-, mod. X30 Bauer, p. 33-35, 8 mois, 39.-, Tel. 691225661

■ **Protecteurs de dos**, diverses grandeurs et prix, tbé, 29.-, Tel. 621194453

■ **Ski Atomic et chaussures**, Race 8, taille 140cm, chaussures Nordica p. 40 1/2, 60.-, Tel. 621191458

■ **Skianzug**, Hose + Jacke, rosa, Gr. 164, 15.-, Tel. 691474069

■ **Skianzug**, Einteiler, für Jungen, Gr. 86, 10.-, Tel. 691474069

■ **Skis enfants K2 Indy 100cm**, avec fixations et bâtons 75cm, modèle 2014, 4-6 ans, bon état, grand entretien fait récemment, prix neuf 150.-, 60.-, Tel. 621316699

■ **Vêt. de ski**, fille, taille 6 ans, pantalon marron, veste bleu ciel, tbé, 40.-, Tel. 621343608

AUTRES SPORTS ET LOISIRS

■ **Basket Nike**, Team Hustle D7, p 39, blanc-noir, tr.b.ét., 10.-, Tel. 691499156

■ **Bottes de randonnée Lowa Kids**, prix neuf 85.-, point. 31, Gore-Tex, imperméables, respirantes, unisex, gris-vert, peu utilisées, bon état, prix neuf 85.-, 10.-, Tel. 621316699

■ **Bottes de randonnée Lowa Kids**, point. 31, Gore-Tex, imperméables, respirantes, unisex, noir/rouge, peu utilisées, bon état, prix neuf 85.-, 10.-, Tel. 621316699

■ **Bottes randonnée Regatta Kids**, point. 30, Iso-Tex, imperméables, respirantes, unisex, gris/bleu/noir, peu utilisées, bon état, prix neuf 90.-, 10.-, Tel. 621316699

■ **Chaussures Asics Volley**, Gel-Upcourt GS, p. 38, vert, tr.b.ét., 10.-, Tel. 691499156

■ **Chaussures basket And1 Rocket 3.0**, p. 38, blanc, tr.b.ét., 10.-, Tel. 691499156

■ **Chaussures de foot**, enfant, pointure 28, couleur orange et noir, 15.-, Tel. 621255305

■ **Chaussures football, garçon**, p. 37, jamais utilisées, 10.-, Tel. 691965129

■ **Chaussures sport adidas Kids**, point. 31, utilisées 2x, 2 velcros, semelle Ortholite non marquante, blanc/rose, exc. état, comme neuves, prix neuf 45.-, 10.-, Tel. 621316699

■ **Fußballschuhe adidas**, schwarz, Gr.35, wie neu, 12.-, Tel. 621161024

■ **Inline Rollerblades fille**, K2 Skate Charm Boa, pointure entre 29 et 34, avec système de serrage Boa (plus facile à serrer), 12.-, Tel. 621286211

Inline-Rollerblades pour fille, prix neuf 40.-, p. 30-32, utilisé 2x, exc. état, comme neuf, 20.-, Tel. 621316699

■ **Masque de natation 3-10 ans**, en forme de tête de grenouille, neuf dans son emballage, 5.-, Tel. 691529759

■ **Palmes (Flossen) pour enfants**, prix neuf 20.-, p. 28-30, noir/bleu, tr.b.ét., 5.-, Tel. 621316699

■ **Reiterhelm, Hose, Handschuhe**, Reiterhelm, Gr. 57-59cm, Reiterhose Gr. 12 Jahre, Reiterhandschuhe Gr. L-XL, 30.-, Tel. 26322199

■ **Reiterschuhe und Beinkleidung**, Reiterschuhe, Gr. 37 und Beinkleidung (Chaps) Gr. M-39, 30.-, Tel. 26322199

■ **Trampolin 2,5m**, neu: unbenutzt, Artikel in Originalverpackung, bis zu 150 kg, Sicherheitsnetz mit Reißverschluss, Sprungmatte, Stangen sind gepolstert, 140.-, Tel. 621552229

■ **Trottinette marque Micro Silver**, 2 roues, alu brossé, frein roue arrière, système de pliage. Idéale pour les débutants et pour utilisateurs d'un poids maxi de 100kg. (objet peu utilisé, photo indicatif), 50.-, Tel. 661890015

RECHERCHE

■ **S. Judo-Kimonos**, 8-9 J. + 5-6 J., Tel. 691815361

MEUBLES

BÉBÉS

■ **2 chaises hautes Geuther Tamino**, anthrazit, table, coussin (1x rouge, 1x vert), adaptateur pour Geuther Rocco, prix neuf 172.- (prix par chaise), 40.-, Tel. 661768867

■ **Armoire**, Urgent cause déménagement! Armoire avec penderie et 2 étagères pour enfant en bas âge. Très bon état, 20.-, Tel. 621683161

■ **Baby Bay**, lit d'appoint, lit Cododo avec matelas, 140.-, Tel. 691368559

■ **Babybay lit bébé lit cododo**, matelas qualité bio, couleur bois nature, tour de lit bleu et baldaquin blanc, barrière de sécu, roulettes, 120.-, Tel. 661731412

■ **Barrière lit de sécurité**, avec sac de voyage, très pratique en déplacement et à la maison, 40.-, Tel. 691529759

■ **Berceau à bascule**, en chêne massif, 90 cm, pour bébé ou décoration de plantes vertes, 170.-, Tel. +33680621039

■ **BERCEAU BEBE**, en rotin et bois blanc avec roulette, linge de lit + matelas blanc/rose.0-9mois, tr. bn. ét. (neuf 230€), 65.-, Tel. 691507679

■ **Berceau-lit**, bleu ciel, Prémaman avec pied, état neuf, 70.-, Tel. 621260529

■ **Chaise bébé**, en bois, excellent état, H 100 cm, assise 60 cm, larg. 41 cm, 80.-, Tel. +33382234592

■ **Chaise enfant**, hêtre Moizi, réglable (Hubor & Hubor), 120.- à disc., Tel. 621169780

■ **Chaise haute**, avec 2 housses beige (utilisées) et rouge (neuves), 35.-, Tel. 621232222

■ **Chaise haute bébé**, multifonction, Comptine unisexe. Photo disponible par mail ou MMS, 25.-, Tel. 621625596

■ **Chaise haute bébé + Vespa**, Red woodline + Vespa 0-4 ans, 99.-, Tel. 621720334

■ **Chaise haute Bopita**, qui peut se transformer en chaise avec table, gris clair et foncé, 50.-, Tel. 661420342

■ **Chaise haute Brevi**, 10.-, Tel. 621267909

■ **Chaise haute Chicco**, état impeccable, région Athus, 60.-, Tel. +3263388589

■ **Chaise haute Geuther**, avec 9 réglages pour hauteur assise et l'appui des pieds, possibilité d'enlever la partie harnais, 95.-, Tel. 691621824

Chaise haute pliable Concord, chaise bébé Concord Spin très compacte, une fois pliée se plie et déplie rapidement, très stable et légère (aluminium), 120.-, Tel. 661778855

■ **Chaise haute pour enfants**, Vintage, assise vinyl rouge, idéal jusqu'à 2 ans, b.ét. gén., avec ceinture de sécurité, 50.-, Tel. 621784834

■ **Chambre bébé ou enfant**, bois massif, 1 armoire, 1 commode avec table à langer, 1 lit à barre + 1 matelas 20 cm, 1 lit enfant avec protection, 400.-, Tel. 621140211

■ **Chambre bébé transformable**, 'Sophie', avec une garde-robe, commode avec table à langer compl., lit 120x60, 90x190, 400.-, Tel. 621289955

■ **Chambre bébé/enfant Paidi**, lit bébé (extensible), armoire, commode avec plan à langer, chevet... coloris mixte, tr.b.ét., 500.-, Tel. 621775240

■ **Chambre enf. Paidi Henrik**, beige, 2 lits (1 brun), armoire 3 p., pans interchangeables, commode (table à langer), étagère, 400.-, Tel. 661768867

■ **Chambre enfant Paidi**, lit avec matelas, armoire, commode et étagère, parfait état, 450.-, Tel. 661210021

■ **Chambre évolutive Schardt**, collection Driftwood. Lit bb 60x120 (3 niv. sommier), transformable lit junior 90x200. Commode 108x53x92 + plan à langer, 300.-, Tel. 691110942

■ **Chambre jumeaux**, 2 lits bébé, 1 table à langer, 1 commode 3 tiroirs, esc.ét. (Prémaman), matelas et draps offerts, 99.-, Tel. 621540315

■ **Coco by Bloom Relax**, Comme neuve. Récupérer à Altwies. Prix d'origine: 149€ + 55€, 80.-, Tel. 661750706

■ **Combiné-commode table à langer**, Urgent cause déménagement! Donne commode 3 tiroirs avec table à langer (1 rail cassé), Tel. 621683161

■ **Commode à langer**, avec 5 tiroirs, sur roulettes, 100x60x103cm, avec rangement à l'arrière, 30.-, Tel. 691128208

■ **Commode à langer av. baignoire**, marque Geuther, baignoire amovible, pieds à réparer si on utilise la baignoire, 2 tiroirs, couleur brun, 75.-, Tel. 691474069

■ **Couette et oreiller bébé**, en duvet de canard, oreiller Paradies, haute qualité, lavable à 40° et 60°, 59.-, Tel. 691132101

■ **Garderobe**, Holzregal + Garderobe mat Beien drop, Messlatte Himmelsdéierchen, Zwergengarderobe, Kannerspotplafonnier, 20.-, Tel. 661754230

Hauck Hochstuhl Aufsatz, Alpha Tray, weiss, wie neu, orig. verpackt, 15.-, Tel. 691798698

■ **Hauck Reisebett**, 20.-, Tel. 691210776

■ **Kit table à langer**, 72x53 cm avec matelas, 2 housses et accessoires de rangement inclus, 15.-, Tel. 691110942

■ **Laufgitter 6eckig**, Neupreis 129.-, mit 3fach verstellbarem Boden auf Rädern, 50.-, Tel. 691680186

■ **Lit amovible**, + longeron, bois de qualité, 90.-, Tel. 621143742 entre 18-20 hrs

■ **Lit bébé**, 120x60cm, bois blanc, hauteur 3x réglable, tr.b.ét., 45.-, Tel. 691916642

■ **Lit bébé 3 niveaux**, avec matelas neuf Aerosleep + housse Aerosleep + tour de lit, ét. impec., 65.-, Tel. 691500669

■ **Lit bébé à barreaux**, 130 x67, hauteur 86, en bois peint en blanc, 20.-, Tel. +32474453689

■ **Lit bébé complet**, prix neuf 1200.-, en parfait état, avec sommier, matelas, table à langer sur roulettes, en bois clair, 500.- fixe, Tel. 661780512

■ **Lit bébé d'allaitement**, blanc, largeur 90 cm, hauteur ajustable, 15.-, Tel. 691250580

■ **Lit bébé en bois**, avec matelas 60x120, 30.-, Tel. 621267909

■ **Lit bébé Paidi**, bois blanc, sur roues, 120x60cm, 3 positions de niveau, 2 barres sortantes, avec sommier à lattes, tr.b.ét., possib. avec matelas neuf, 60.-, Tel. 691394370

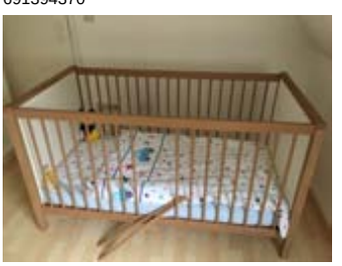

Lit bébé Paidi, 3 niveaux, avec ressort et matelas (bon état), qq traces d'utilis., 50.-, **Tel. 691530045**

■ **Lit Bopita Mix & Match lit**, lit évolutif 70x140, blanc, avec matelas, tr.b.ét., 200.-, Tel. 661551983

■ **Matelas lit enfant**, tr.b.ét., déhoussable, peu utilisé chez les grands-parents, 60x120 cm, 55.-, Tel. 691529759

■ **Matelas petit lit enfant**, de qualité, déhoussable, tr. b. ét., 50.-, Tel. 691529759

■ **Parc 99x100cm Merlin + tapis**, parc + tapis avec bords, 2 hauteurs, b.ét., autres ventes: Maxi-Cosi (0-9 kg); 2 sièges (6-19 kg), 2 bases Isofix, 100.-, Tel. 661119699

■ **Parc bébé**, avec sac de transport, longueur/largeur 100cm, hauteur 75cm, fond rigide et lavable, facile à monter et démonter, 30.-, Tel. 691230683

■ **Parc bébé - Combelle**, mousse, deux corbeilles en osier, 40.-, Tel. 691977306

Parc bébé Geuther, rectangulaire, gris, avec quelques margues d'usure, pliable et sur 2 niveaux, 50.-, Tel. 621780562

■ **Parc en bois amovible**, 40.-, Tel. 621143742

■ **Parc enfant**, tr.b.ét., 15.-, Tel. 661100409

■ **Parc Geuther Lucilee**, prix neuf 125.-, blanc, 80x102 cm, pliable, sur roulettes, réglable à 3 hauteurs, exc.ét., 50.-, Tel. 661226797

■ **Parc sans fond**, en bois, de la marque Combelle, 30.-, Tel. 691455799

■ **Parure lit bébé**, neuve, comprenant une couverture, un drap housse et une taie d'oreiller, 15.-, Tel. 621141534

■ **Rideaux/lambrequins**, pour chambre à coucher enfant, motif nounours, hauteur: env. 180cm, tr.b.ét., 10.-, Tel. 621267721

■ **Table à langer**, 76.5x54x11,2 cm avec (matelas) pour confort, 5.-, Tel. 661926140

■ **Table à langer**, tr. pratique et confortable, 10.-, Tel. 621350307

■ **Table à langer à roulettes**, en bois, à remonter, bon état, 20.-, Tel. 691455799

■ **Table à langer et commode**, en parfait état, disponible avec tiroir pour lit bébé, 55.-, Tel. 621141534

■ **Table à langer Ikea Gulliver**, bouleau (plus en vente chez Ikea), t.b.é., 35.-, Tel. 661358494

■ **Tiroir pour lit bébé**, disponible avec table à langer - commode, 20.-, Tel. 621141534

■ **Tour de lit Noukies**, autres ventes: 2 bases Isofix, Maxi-Cosi (0-9kg); 2 sièges (9-16kg), transat, parc avec tapis, b.ét., 40.-, Tel. 661119699

■ **Tripp Trapp**, Blanc. Newborn Set plus housse. Baby Set plus 2 housses. Ceinture de sécurité. Valeur initiale supérieure à 500€, 170.-, Tel. 621301057

■ **Tripp Trapp Stokke siège haut**, rouge, Newborn Set + housse, Baby Set + housse, 2 ceintures de sécurité, table top, b.ét., 200.-, Tel. 621355363

■ **Wardrobe and cupboard**, cupboard with removable changing table and wardrobe 75x184 cm, brand Sauthon, 349.-, Tel. 621352863

RECHERCHE

■ **Ch. chaise Tripp Trapp**, en b.ét. et pas cher, Tel. 621350307

ENFANTS-ADOS

■ **2 Lits Enfant**, en très bon état, 170x60cm. Simple et pratique. Les deux matelas, utilisés trois années, sont inclus, 35.-, Tel. 661209333

■ **Ancien bureau écolier**, rénové, exc.ét., 75.-, Tel. 621379339

■ **Annette Frank Himmelbett**, Mod. Ninotschka, Topzust., 90x200, 2 kleine Kratzer, Produkt von Annette Frank, in Deutschland handwerksbetrieben hergestellt, die Rohmaterialen werden sehr sorgfältig ausgewählt und nachhaltig und umweltschonend produziert, 650.-, Tel. 661551983

■ **Armoire double porte**, coulissante, 2 penderies , 6 étagères, 2,50 x 2,22 x 0,67m, 250.-, Tel. 661474130

■ **Bureau en pin**, Kierferholz, haut. 75 cm, long. 1,6 m, larg. 61 cm, 2 tiroirs (un grand et un petit), une armoire avec étagère, très bon état, 40.-, Tel. 726601

■ **Bureau enfant moins de 8 ans**, très agréable bureau... pour faire comme les grands ! dim.: 40x40, hauteur 50, 5.-, Tel. +32474453689

■ **Bureau pour lit Paidi mezzanine**, 30.-, Tel. 691142057

■ **Chaise de bureau rose**, jamais utilisée, 80.-, Tel. 661151104

■ **Chaise de bureau Scout**, pour enfants, école primaire, ajustable, b.ét., 30.-, Tel. 661600712

■ **Chambre à coucher**, mod. "Junges Wohnen", armoire, lit, table de chevet, commode pour télé + étagère, 750.-, Tel. 621288509

■ **Chambre à coucher**, 2 lits, 2 matelas 90x190, 1 armoire 3p., 1 commode 4 tiroirs, 1 caisson, 3 tiroirs, 3 étagères, 1 chaise, 790.-, Tel. 661070080

■ **Chambre à coucher acier**, lit 2 places 120.-, armoire, série Lofter 150.-, ensemble 270.-.-, quasi nve, chez Alinéa + bureau acier 60.-, Tel. +33983977179 ou +33644327388

■ **Chambre complète**, 1 lit 90x190 avec sommier, 1 chevet, armoire 2 portes, bureau, 150.-, Tel. 691798698

■ **Chambre enfant**, armoire 2 portes, lit 90x200, sommier, matelas, commode, table de chevet, bibliothèque compr. table de travail/bur., étagères, chaise, miroir, 300.-, Tel. 691252947

■ **Chambre enfant Paidi Tommy**, panneaux front. en hêtre massif, comp. lit 90x200, armoire 3p., chevet, comode + étagère, 450.-, Tel. 691878810

■ **Commode Bopita**, modèle Charlotte (blanche, 3 tiroirs), dim. 93 x 120 x 58 cm (LxHxP), 450.-, Tel. 621876360

■ **Hochbett**, marque Flexa, lit d'étage de Möbel Martin, Holz/Metall, 1.90 m hoch, 90-200 cm, siehe Foto, 175.-, Tel. 661270401

■ **Housses de couettes 1 pers.**, lots de housses de couettes, dessins divers pour garcon et filles dont Nemo, Princesses, Cheval, Teddy, Voitures etc., 10.-, Tel. 621292528

■ **Lit + matelas**, lit blanc bébé ou enfant jusque 8 ou 9 ans + matelas + housse de couette, 45.-, Tel. 661370464

■ **Lit à baldaquin**, Habitare kid, complet avec rideaux rose, 2x0.90m, hauteur 2m, 150.-, Tel. 621175640

■ **Lit à baldaquin Annette Frank**, prix neuf 1600.-, bleu pastel, b.ét., utilisé seulement 2 ans, 650.-, Tel. 661551983

■ **Lit complet Paidi Fleximo**, haut. 120cm avec sommier Paidi, toboggan, rideaux et toit/tente bleu foncé/blanc, prix neuf: 1.100.-, p.v., 600.-, Tel. 621556649

■ **Lit en bois**, bleu et jaune, 115.-, Tel. 661100409

■ **Lit enfant**, comme neuf, en bois chêne massif. Photo disponible par mail ou MMS, 50.-, Tel. 621625596

■ **Lit enfant Ikea Kura, réversible ou superposé**, exc.ét., pour matelas de 90 x 200 cm, 60.- avec matelas, 40.-, Tel. 621258240

■ **Lit mezzanine**, Ikea, en fer gris, sans le matelas, 50.-, Tel. 27998206

■ **Lit mezzanine design Erba**, blanc-violet, incl. sommier, armoire, échelle, mur, étagère, avec facture 01/15 (ens. démonté), 50.-, Tel. 661355600

■ **Lits + armoire + commodes**, 2 lits d'enfants avec sommier et matelas à 25.-, armoire enfants à 25.-, grande commode à 25.-, petite commode 15.-, 25.-, Tel. 691151966

■ **Nachttisch Haba**, aus Holz mit Kastenschublade, sehr guter gepflegter Zust., N.P. 250.-, V.P., 50.-, Tel. 691274740

■ **Oeuf Ikea Lomsk**, blanc, socle vert et siège jaune, bon état., 30.-, Tel. 621160930

■ **Porte-manteau en bois**, 15.-, Tel. 691286371

■ **Table + 2 chaises plastique**, petite table bleue, 2 chaises blanches, b.ét. meuble de jardin, 15.-, Tel. 691529759

JEUX-JOUETS

BÉBÉS

■ **4 jeux Haba 1er âge**, puzzle, dé animaux, livre et voiture à tirer en tissu avec personnages, 20.-, Tel. 621408793

■ **Aire de jeu Fisher Price**, avec siège tournant à 360° pour sauter, avec musiques, 3 tailles ajustables, 100.- à disc., Tel. 661830915

■ **Arche Vtech Winnie l'Ourson**, état neuf, 15.-, Tel. 621410910

■ **Balançoire Ingenuity**, musicale, pour bébé, tr.b.ét., disponible de suite, 49.-, Tel. 621784778

■ **Bright Starts Activity Center**, Neuve. Récupérer à Altwies. Prix d'origine: 129€, 80.-, Tel. 661750706

■ **Bright Starts Bouncer**, Comme neuve. Récupérer à Altwies. Prix d'origine: 37€, 15.-, Tel. 661750706

■ **Camion trotteur Fisher Price**, position assise ou debout pour apprendre à marcher, musique en mode marche ou arrêt, changement de musique en appuyant sur le nez, panier-toboggan pour faire glisser de balles, 15.-, Tel. 621141534

■ **Chariot de marche Haba 902**, bois massif, tr. solide, 50.-, Tel. 661186624

■ **Chariot de marche musical**, V-tech 3 en 1, avec clavier interactive, rose, 20.-, Tel. 661186624

■ **Chariot Marche-Cubes en bois**, complet dans embal. d'orig., à partir de 12 mois, éveil physique & émotionnel, chargé de cubes et formes multi-couleurs, stable robuste, bien équilibré pour encourager bébé à se déplacer, prendre de l'autonomie remplir, construire, vider, porter, tirer, pousser, 18.-, Tel. 621141534

■ **Circuit Ducati 1er âge Chicco**, 3 en 1, tr.b.ét., dès 12 mois, facile à manipuler et à monter, 20.- à disc., Tel. 621422080

■ **Divers jeux**, jeux bébé, enfant, puériculture, 12.- à disc., Tel. 691529759

■ **Ensemble jouets**, en bon état, 35.-, Tel. 691455799

■ **Éléphant Molto jeu 1 an+**, multifonction, idéal pr les 1ères activités de bébé, lumières, puzzle, horloge, etc, b.ét., 20.-, Tel. 691529759

■ **Fisherprice for iPad**, Condition: new, 15.-, Tel. 661911311

■ **Haba Convoi**, jouet pour bébé, 9.-, Tel. 661398913

■ **Holzkatze zum Nachziehen**, aus Holz, 3.-, Tel. 661398913

■ **Ingenuity Baby Swing**, , 30.-, Tel. 691998488

■ **Jeux 1er âge**, 5 jeux , tr.b.ét. (musique, lumière) de marque Fisherprice, V-tech, 20.-, Tel. 621408793

■ **Jouet balle + abeille Smoby Cotoons**, gonflable, pratique en déplacement, dans emballage d'origine, 12.-, Tel. 691529759

■ **Jouets éveil et 1er âge**, parf. état, 5.-/jouet, Tel. 621141534

■ **Jumperoo, Fisher Price**, b.ét., seulement la musique ne fonctionne plus, 55.-, Tel. 621466340

■ **Livre muscial enchanté vtech**, livre parlant et musical avec 10 mélodies et 6 chansons. Des objets en relief à manipuler. Jamais servi car reçu en double, 5.-, Tel. 661215188

■ **Minimi peluche âne rodéo Mik**, plein d'activités et découvertes, 25.-, Tel. 621328160

■ **Mobile à musique oursons**, 6 sons au choix, de nombreuses varations de lumières, s'attache aux barreaux de lit ou se pose sur la commode, 20.-, Tel. 621141534

■ **Mobile musical pour lit bébé**, bleu, avec nounours, étoiles, etc, tourne et joue musique pour endormir bébé, tr. beau et tr.b.ét., 45.-, Tel. 621195505

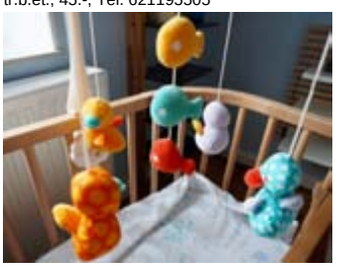

Mobile musical Prémaman, tr.b.ét., tourne + musique, 10.-, Tel. 691558101

■ **Mobile musical Trousselier**, bleu/blanc. Matière plastique et éponge de coton, 40x25x6,5 cm, se fixe au montant du lit, 45.-, Tel. 621677760 (Strassen)

■ **Ourson Bilingue Chicco**, (Fr./An.), 15.-, Tel. 621328160

■ **Oursons Teddy bear**, environ 70 oursons différents, très belle collection en excellent état, prix par pièce, 6.-, Tel. 621254734

■ **PLAYSKOOL Aero'Balles Elefun**, , 15.-, Tel. 621255305

■ **Portique évolution Chicco**, 2 en 1, de 3 à 18 mois, 20.-, Tel. +32496557606

■ **Siège de natation 1-2 ans**, Floaties, utilisé 1x, dans sa boîte d'orig., tr. sécurisant à la piscine, 13.-, Tel. 691529759

■ **Swimtrainer pour bébé**, 2.-, Tel. 691390251

■ **Tapis d'éveil Noukies**, très bon état, 15.-, Tel. +32496323479

■ **Tapis d'éveil Tiny love**, acheté 80 euros. Grande surface de jeu. Nombreux accessoires. Tapis avec arches inclinables. Moteur avec musique et lumière à la croisée des arches, 25.-, Tel. 661215188

■ **Tente de jeux avec balles**, tr.b.ét., avec housse de rangement et balles en plastique, 15.-, Tel. 621654621

■ **Tricycle en bois**, marque Moulin roty, état neuf, à partir de 1 an, 100.-, Tel. 691977306

■ **Trotteur 3 en 1 Blue Box**, ét. neuf, 15.-, Tel. +32496557606

■ **Trotteur bébé en parfait état**, réglable, très sécurisant pour premiers pas bébé, à voir sur place, 40.-, Tel. 661780512

■ **Trotteur évolutif**, siège pour les plus petits et rétractable pour les plus grands, très bon état, 20.-, Tel. +32496323479

■ **Trotteur Fisher Price**, trotteur transformable, état neuf, 27.-, Tel. 691529759

■ **Trotteur Fisher Price**, 10.-, Tel. 621240503

■ **Trotteur pour enfants 1-3 ans**, chariot de marche "moover" en bois, 15.-, Tel. 621240503

■ **Trotteur transform. Fisher Price**, dans sa boîte, tr.b.ét., rarement utilisé chez les grands-parents, 27.-, Tel. 691529759

■ **Trotteur Vtech**, 2 en 1 : trotteur et tableau d'activités électronique détachable. Nombreuses activités pour éveiller Bébé. 2 modes de jeu : vocal ou musical, 15.-, Tel. 661215188

■ **V-Tech Trottino zèbre rigolo**, 3 en 1 avec musique, 6 mélodies, 2 chansons, 3 fonctions évolutives, trotteur, porteur, trottinette, 15.-, Tel. 621408793

■ **Vélo Porteur Pukylino rose**, (+ 12 mois), 25.-, Tel. 621160648

■ **Vtech Baby Trotteur Parlant 2en 1**, Vtech - Trotteur ou tableau d'éveil parlant et musical - Pour découvrir les animaux de la ferme! - 11 mélodies, 1 chanson et des effets sonores - Piles incluses, 12.-, Tel. 621220078

ENFANTS

■ **1 carton de Lego**, Lego belle-ville avec instructions de montage, 50.-, Tel. 691145433

■ **2 Diddl Papierkörbe**, 10.-, Tel. 563684

■ **2 figurines**, Cactus, les deux, 10.-, Tel. 691332059

■ **2 poussettes**, état neuf, là pièce, 5.-, Tel. +32476549866

■ **2 trottinettes**, b.ét., prix par pce, 25.-, Tel. 691203212

■ **3 puzzles Hello Kitty**, état neuf, Howald, 4.-, Tel. 621203499

■ **3-Rad Smoby**, rot, sehr guter Zust., 30.-, Tel. 26959899

■ **9 puzzles Blanche neige**, ét. neuf, Howald, 6.-, Tel. 621203499

■ **Accessoires Barbie collection**, chambre à coucher pour poupée Barbie, mod. 1978 dans sa boîte d'origine, 30.-, Tel. 621350025

■ **Anki Overdrive**, starterkit, Carrera moderne radio commande par smartphone, utilisé 2x, 135.-, Tel. 661592334

■ **Balançoire avec toboggan**, balançoire double en bois avec toboggan, à démonter, en bon état, 70.-, Tel. 621292528

■ **Barbie divers**, salon salle de fitness piscine, 20.-, Tel. +3263216322

■ **Bobby Car Puky**, très bon état général, 25.-, Tel. 661636818

■ **Bobycar**, mit Lenkstange, 35.-, Tel. 26959899

■ **Boulier Eichhorn**, neuf mais qqs égratignures suite au stockage, 13.-, Tel. 691529759

■ **Boulier en bois Ikéa**, neuf, 8.-, Tel. 621328160

■ **Chariot cubes Janod**, à partir de 12 mois, peinture à l'eau pour les cubes en bois, bon état, à Strassen, 25.-, Tel. 621677760

■ **Chariot petit jardinier**, 5.-, Tel. 691529759

■ **Château en bois**, 10.-, Tel. 621654621

■ **Cheval à bascule**, 15.-, Tel. 691541003

■ **Cheval à bascule Ikea**, 10.-, Tel. 621240503

■ **Cheval à sauter gonflable Rody**, cheval jaune avec base blanche, tr.b.ét., très peu servi, 15.-, Tel. 621279779

■ **Coffret à coiffer Braun**, malette de transport de beauté Braun, nombreux accessoires, dès 3 ans, 7.-, Tel. 661420342

■ **Diddl Pinwand**, 10.-, Tel. 563684

■ **Diverses peluches**, + autres objets, le tout, urgent, 20.-, Tel. +33382254909

■ **Etabli mallette Mickey**, 30.-, Tel. 621255305

■ **Farbiger Motorikwürfel**, aus Holz, 15.-, Tel. 621286211

■ **Figurine Ultimate Warrior**, Unmatched Fury, 100.-, Tel. 565611

■ **Fisher Price trieur de formes**, 5 ouvertures où vont 10 blocs, 10.-, Tel. 691529759

■ **Garage éducatif**, TutTut bolides de Vtech, 15.-, Tel. 621255305

■ **Go Cart Safari Berg**, prix neuf 875.-, comme neuf, 575.- à disc., Tel. 691821460 ou 621622123

■ **Gr. Holzpuppenhaus**, mit Zubehör + Puppen-Haus Little Tikes mit Figuren, Tel. +4965879536 nach 20 Uhr

■ **Gr. Schneeraupe Dickie**, mit Fernbedienung, gr. Ritterboot aus Kunststoff, gr. Werkbank aus Kunststoff, gr. Standschreibtafel aus Kunststoff, wetterfest u. gr. Parkhaus, Tel. +4965879536

■ **Grosser Plüschschäferhund**, liegend, schwarz-gelb-braun, 110cm, Preis nach VB, Tel. +4965879536 nach 20 Uhr

■ **Inline skates**, p. 33-36, gris clair, utilisés 1 mois, 10.-, Tel. 661321688

■ **Jeu 1er âge Nature Découverte**, jeu en parfait état. Mon premier jeu d'association. Amusant pour découvrir les animaux, 10.-, Tel. 621141534

■ **Jeu de tennis**, pratiquement neuf, idéal pour extérieur ou vacances, avec boite d'origine, 25.-, Tel. 691203212

■ **Jeu Fischer Price**, avec pièces à insérer, état neuf, 25.-, Tel. +32476549866

■ **Jeux extérieurs/article jardin**, brouette, chariot petit jardinier, table plastique, tondeuse, pelle râteau arrosoir, rollers, Kärcher enfant, 5.-, Tel. 691529759

■ **Jeux éducatifs**, état neuf, la pièce, 4.-, Tel. +32476549866

■ **Kinyamas**, jeu compl., 33 figurines insolites (Cactus Yuppi), ét. neuf, 30.-, Tel. 548552

■ **Laafrad**, just 2 mol gefuer, ganz gudden Zoustand, waiss, 15.-, Tel. 691716589

Lego 4x4 squelette 2506, Ninjago, avec livret de montage, 20.-, Tel. +32497105574

■ **Lego Duplo**, article 5655, caravane, dans son emballage d'origine avec toutes les pièces, 20.-, Tel. 621250833

■ **Lego Duplo**, article 5528 Starter Set Box, dans son emballage d'origine avec toutes les pièces, 2 sets dispo, 12.-, Tel. 621250833

■ **Lego Duplo**, Rettungswagen 4979, Müllabfuhr 5637, Strassenkehrmasch. 4978, Feuerwehrhauptmann 5603, Stückpreis, 5.-, Tel. 621774874

■ **Lego Duplo Frachtflugzeug**, 5594 ohne Verpackung, 20.-, Tel. 621774874

■ **Lego Duplo Wohnwagen**, 5655 ohne Verpackung, 15.-, Tel. 621774874

■ **Lego Marvel Winter soldier 5002943**, version limitée, 10.-, Tel. 661592334

■ **Little People Garage**, avec accessoires, 10.-, Tel. 691620013

■ **Little People Maison**, avec accessoires, 10.-, Tel. 691620013

■ **Littlest Pet Shop**, 4.-/pce ou 35.-/10 pces, cirque, 30.-, clubhouse, 22.-, le tout en tr.b.ét., Tel. 691474069

■ **Lot de Lego Chima**, réf. 70141, complet avec boite et notice, le reste est déjà vendu, 8.-, Tel. 661255250

■ **Lot fingerboard skate park**, éléments en bois pour fingerboard, tbé, 30.-, Tel. 621343608

■ **Maison Charlotte aux fraises**, jouet pour petites poupées, 15.-, Tel. 621343608

■ **Maisons des stroumpfs**, plusieurs maisons champignons des stroumpfs, moulin, maison de gargamel etc., 100.-, Tel. 691145433

■ **Make'n Break**, 10.-, Tel. 691100087

■ **Maxi circuit looping**, Vtech, 30.-, Tel. 621255305

■ **Mega Bloks table + contenu**, dans son emballage d'origine, propre, état impeccable, 25.-, Tel. 691529759

■ **Mon 1er jeu de parcours**, un premier jeu de société pour s'amuser à plusieurs, adapté aux petits pour apprendre à jouer avec des règles. Permet de se familiariser avec les couleurs. Pour jouer jusqu'à 4 joueurs, 10.-, Tel. 621141534

■ **Möbel für Puppenhaus**, Barbie Puppen, Babywaage, LüK-Westermann Lernspiel (Rechentraining), Tel. 661127907

■ **Ordinateur éducatif Barbie**, PC électronique Mattel - La malette magique de Barbie. Composé de 20 jeux et activités. Pochette transportable séparée, 20.-, Tel. 661756451

■ **Ordinateurs d'éveil pour enfants**, ét. impecc., contact uniquement par téléphone svp, 8.-, Tel. +33630249153

■ **Parc d'activités Feber**, tr.b.ét., 65.-, Tel. 661843846

■ Photo disponible sur internet

■ **Piano enfant**, b.ét., 20.-, Tel. +33387770018 ou +33647313728

■ **Pictionnary Junior**, 10.-, Tel. 691100087

■ **Planche à roulettes Bumprider**, Planche à roulettes Bumprider, 40.-, Tel. 661163629

■ **Playmobil maison**, avec accessoires (lits, tables, chaises etc)., 75.-, Tel. 621754265

■ **Playmobil tracteur**, 12.-, Tel. 691100087

■ **Poupée avec cheval**, poupée 40 cm, 10.-, Tel. 691620013

■ **Quad électrique Feber 12V Raid**, durée de fonctionnement +/- 1:30, durée de recharge 8-10 h, à partir de 3 ans jusqu'à 50kg, 90.-, Tel. 661420342

■ **Raquette tennis**, tr.b.ét., avec housse, pour enfant 6-8 ans, à Howald, 6.-, Tel. 621203499

■ **Ravensburger Tip Toi Bücher, Spiele, Globus**, Spiel: Zahleninsel, Starter Set (Tip Toi Stift + Spiel Englisch Detektive), Abenteuer Tierwelt, Reise durch die Jahreszeiten, Ratespass auf Reisen, Buch entdecke die Piraten, Buch Unterwegs mit der Feuerwehr, Buch Sicher im Strassenverkehr, Buch Entdecke den Flughafen, Tip Toi Globus, 160.-, Tel. 691187269

■ **Rody**, 10.-, Tel. 691149869

■ **Rollerblades**, réglables, p. 37-39, 20.-, Tel. 26102323

■ **Rolly Junior Traktor**, 50.-, Tel. 691390251

■ **Schönes grosses Puppenhaus für Kinder**, aus Holz, für innen u. außen, 85.- à disc., Tel. +4965879536

Set coiffeur, 7.-, Tel. 661420342

■ **Set de sacs de course**, neuf, jumping bags, 6.-, Tel. 691529759

■ **Spielpferd schwarz mit weiss**, zum Reiten, Sitzhöhe 45cm, Kopfhöhe = 66cm, wie neu, mit Sound im Ohr (Wiehern), 20.-, Tel. 621267721

■ **Straxx Schienen**, grosse Kiste voll mit Schienen und Elementen. Auf dem Foto nur ein Teil zu sehen. Spass garantiert, 15.-, Tel. 621754265

■ **Table enfants avec bancs**, table de jeux / bureau pour enfants. Etat impeccable, a toujours été utilisé qu'à l'intérieur, 25.-, Tel. 691254844 ou 254844

■ **Tête à coiffer et à maquiller**, My Model Zapf création, acc. à cheveux et palette de maquillage compris, à partir de 3 ans, 20.-, Tel. 661420342

■ **Tipi enf. Arizona**, de Nobodinoz, 128cm (base) x 150 cm, lavable en machine, tr.b.ét., 75.-, Tel. 621132049 à Schuttrange

■ **Toboggan xs**, 20.-, Tel. 691444676

■ **Tracteur à pédales**, Falquet et Cie vert, avec remorque et logos Claas, de grande qualité, parfait état, 60.- fixe, Tel. 661780512

■ **Train tut tut animo**, vtech. Etat neuf. Vendu avec le hamster comme dans la boite d'origine, 10.-, Tel. 661215188

■ **Tricycle**, tr.b.ét., 20.-, Tel. 691838394

■ **Tricycle Puky**, rouge/jaune, avec accessoires, en très bon état, 60.-, Tel. 691149869

■ **Tricycle Puky Cat 1**, rouge, très bon état, 35.-, Tel. 26094745

■ **Tricycle Smart Trike**, 10 mois - 3 ans, arceau et ceinture de sécurité, repose pieds, pédales, canne de direction pour parents, benne de transport, 60.-, Tel. 621241949

■ **Triker**, très bon état, 220.-, Tel. 621169780

■ **Trotteur Hudora**, 10.-, Tel. 621781181

■ **Trottinette**, tr.b.ét., disponible de suite, 49.-, Tel. 621784778

■ **Trottinette**, Little Trike bleu/noir, modèle à 3 roues en silicone, très silencieuse, rapide et maniable, avec frein, pour enfant, 40.-, Tel. 661780512

■ **Trottinette**, 15.- et vélo 40.-, presque pas utilisé. Prix a discuter, Tel. 621655245

■ **Trottinette / Patinette Disney**, Pixar, 3 roues, à partir de 3 ans, 2.-, Tel. +33684400158

■ **Trottinette 3 roues enfant**, Little Trike, bleu/noir, très rapide et silencieuse grâce aux roues sport siliconées, parf. ét., 40.-, Tel. 661780512

■ **Trottinette 3 roues enfant**, 50.-, Tel. 565611

■ **Trottinette Cars**, b.ét., 5.-, Tel. 691203212

■ **Trottinette enfant**, 10.-, Tel. 691612731

■ **Trottinette Freestyle Oxelo**, b.ét., 25.-, Tel. 691203212

■ **Trottinette Hudora**, Big Wheel, GC125, couleur fuchsia, 45.-, Tel. 621285260

■ **Trottinette M-icro Mini**, comme neuve, tr.b.ét., idéal pour apprendre, hauteur réglable, pour enfant de 2-5 ans, 20.-, Tel. 691128208

■ **Trottinette Puky**, b.ét.gén., il faut prévoir le changement de la chambre à air du pneu-avant (env. 10.-), 10.-, Tel. 661636818

■ **Unimog pompiers à pédales**, acheté en 2014, 2 vitesses, gyrophare, état quasiment neuf, 50.-, Tel. 691295053

■ **Vélo Laufrad Draisienne**, marque Bitwin (Décathlon), 10 pouces, très bon état, idéal pour apprendre, avec frein à main, 15.-, Tel. 691128208

■ **Voiture Minnie Rose**, tr.b.ét., 20.-, Tel. 691646234

■ **Vtech**, TV Learning station 18.- Reader Advance E Laptop 18.- oder Beide für, 32.-, Tel. 359902 ou 621161024

■ **Waveboard Micky Mouse**, avec sac de transport (tirette cassée), 20.- à disc., Tel. 661151104

RECHERCHE

■ **Ch. jouet gratuit**, cherche personne pouvons me donner des jouets b.ét., urgent, Tel. 621682789

■ **Playmobil 7756, 6255, 7900**, clôture pour haras ou pour animaux, Tel. 691529759

■ **S. Roller, Helme u. Handschuhe**, für Kinder von 5 u. 8 Jahren, Tel. 691815361

ADOS

■ **Balance Scooter**, Balance Scooter appareil neuf jamais utilisé et sous garantie du fabricant chargeur et housse inclus, 200.-, Tel. 691889740

■ **E-Gitarre 1/2 size**, Volcano-Rock-A-Teer, rot. Reisegitarre oder für Kinder. Humbucker, 74,5cm, 1,5kg. Korpus Linde, 75.-, Tel. 691654625

■ **Fender / Squier, guitare folk-country**, (cordes métal), modèle spécial limité "Hello Kitty Black", dreadnoweht style "Johnny Cash", grand modèle, instrument de valeur, 125.-, Tel. 548552

■ **Guitare classique**, pour enfant (modèle 1/2 - 82cm), santos y Major (guitarras de artesania) modèle "Estudio", état neur, avec houss de qualité épaisse "Tobago", 60.-, Tel. 548552

■ **Puzzles**, 4 puzzles à 500 pièces / 3.- le puzzle; 2 puzzles à 1.000 pièces / 5.- le puzzle, 3.-, Tel. 359263

CONSOLES

■ **10 jeux Xbox 360**, à partir de 16 ans, prix pièce, 10.-, Tel. 621773863

■ **3DS pack Super Mario3D Land**, ice white, avec support de chargement et le jeu, la console et le reste ont très peu servi, 95.-, Tel. 621402475

■ **7 jeux Nintendo 3DS**, Lego Star Wars, Fifa 13, Dragon trainers, Sup. Mario Bros 2, Lego Hobbit, Angry birds, Sup. Mario 3D Land, 70.-, Tel. 621182214

■ **9 PS3 Spiller**, Dance star Party, Buzz Quiz, start the Party, After Hours Athletes, F1 2011, F1 2010, Starter Disc, F1 Champions Edition, Sports Champions. Ps3 Camera, 2 orginal Move Motion Controller, 4 Buzzer alles an gudem Zoustand, 100.- à disc., Tel. 26876880

■ **Carte Sky3DS Nintendo 3DS**, avec MicroSD 32 GB, 80.-, Tel. 671012017

■ **Console de jeux Nintendo Wii**, + jeu Wii Sport + manette Nunchuk blanche + 2 manettes Wii Mote Plus blanches + 2 micros + Wii Fit balance + jeu Wii Sport, 180.-, Tel. 26672708

■ **Console de jeux Nintendo Wii**, blanche, comme neuve, 2 manettes + nunchuks, volant, support & capteur Wii, 10 jeux (MarioKart, Mario JO, Just Dance, etc.), 290.-, Tel. 661756451

■ **Diff. jeux pour PS3**, Fifa 12, Fifa 11 (ab 3 Jahre), Fifa Fussball Weltmeisterschaft Südafrika 2010, God of War (ab 18 Jahre), Saints Row The Third (ab 18 Jahre), VFC 2009 Undisputed (ab 16 Jahre), Grand Theft Auto IV (ab 18 Jahre), Mirror's Edge (ab 16 Jahre), 10.-/pce, Tel. 691474069

■ **DJ hero 2 + jeux pour WII**, platine / contrôleur, les 2 jeux DJ Hero 1 et 2, le tout en boîtiers d'orig., 15.-, Tel. +32497105574

■ **DJ Hero WII**, platine/contrôleur et Jeu DJ Hero (CD), dans la boite d'orig., 15.-, Tel. +32497105574

■ **DS XL Lite neuve**, couleur chocolat, jamais util., avec 2 stylos (grd et petit), 2 caméras, écran tactile, chargeur, prix neuf 179.99.-, 80.-, Tel. +3263383599

■ **DSI bleu**, chargeur; 1 jeu, avec boite, tr.b.ét., 80.-, Tel. 621727377

■ **DSI XL**, rouge bordeaux, chargeur, 1 jeu, avec boite, tr.b.ét., 100.-, Tel. 621727377

■ **GTA GrandTheftAuto**, III, IV, SanAndreas, ViceCity, en bloc, 25.-, Tel. 691380284

■ **GTA San Andreas ou Diver**, GTA San Andreas 2.-, Diver - Aventures en eaux profondes 2.-, CD en bon état, en français, les deux CD 3.-, Tel. 621394037

■ **Jeu de PS4**, Here they lie, 12.-, Tel. 358806

■ **Jeu de PS4**, Robinson, The journey, 35.-, Tel. 358806

■ **Jeu PS3 Anarchy Edition**, parfait état, 2.-, Tel. 621744877

■ **Jeu PS3 Assault Horizon**, Limited Edition, encore emballé, 3.-, Tel. 621744877

■ **Jeu PS3 Call of Duty**, World at war, parfait état, 3.-, Tel. 621744877

■ **Jeu PS3 Call of Duty Black Ops**, + Call of Duty 3; komplett in deutsch, perfekter Zust., 5.-, Tel. 621744877

■ **Jeu PS3 Heroes over Europe**, auf deutsch, perfekter Zust., 2.-, Tel. 621744877

■ **Jeu WII - Football**, jeu Nintendo WII - Kidz sports international football dans son boitier d'orig., 5.-, Tel. +32497105574

■ **Jeux Battliefeld 4**, 10.-, Tel. 691660095

■ **Jeux DS Pirates Caribbean**, 10.-, Tel. 691660095

■ **Jeux PC**, Alpha protocol et Overlord, 9.-, Tel. 548552

■ **Jeux Playstation**, tout le pack, très bon prix, 50.-, Tel. 621399900

■ **Jeux Playstation 2**, PS2 : Fifa 2005, 2006, 2007, NBA Live 2005, ESPN Basketball, Mini Desktop Racing, 10.-/tous, 3.-/jeu, Tel. 691735487

■ **Jeux pour console Wii de Nintendo**, Sims2, Naufragés et Patinage artistique, prix par jeux, 12.-, Tel. 621229418

■ **Jeux pour Nintendo DS**, Jeune styliste, La maison du style, Léa chef 3 étoiles, Popeye Rush for Spinach, prix par jeu, 5.-, Tel. 661669909

■ **Jeux pour Nintendo DS**, 2 jeux à partir de 12 ans, 20.-/pce ou les 2 pour, 36.-, Tel. 691474069

■ **Jeux pour Nintendo DS**, 3 différents jeux, à.p.d. 6 ans, 20.-/jeu ou 55.- les 3 jeux, Tel. 691474069

■ **Jeux pour PS2**, Madagascar, Dog's life, Nemo, The Getaway, prix par pièce, 8.-, Tel. 661669909

■ **Jeux pour PS3**, MX vs. ATV Extreme Limit, Battlefield 4 100% Uncut, Ratatouille, WallE, 15.-, Tel. 661669909

■ **Jeux pour Wii**, Wii Sports, Wii Sports Resort, volant pour jeux automobiles, Wii Music, prix par jeu, 18.-, Tel. 661669909

■ **Jeux PS2 lot de 17 jeux**, 5.-/pièce, lot des 17 jeux 80.-, Tel. 358806

■ **Jeux PS3**, Medal of Honor Airbourne, Call of Duty 3, Fear, Fallout 3, Turok, Resistance Fall of Man, Motorstorm, 25.-/pce ou le tout pour, 140.-, Tel. 691650319 ou 621719172

■ **Jeux PS3 Assassins**, 10.-, Tel. 691660095

■ **Jeux PS3 Bakugan**, 10.-, Tel. 691660095

■ **Jeux PS3 Battlefield 3**, 10.-, Tel. 691660095

■ **Jeux PS4**, StarWars Battlefront, 30.-, Tel. 621271360

■ **Jeux PS4**, neufs et occas., neuf: dishonored 2 (1er en téléchargement inclus) 35.-, Assassins creed unity 20.-, Dragon ball z xenoverse (1) 20.-, Coffret Collector Watch dog complet neuf 60.-, jeux occas.: Project cars avec volant 60.-, Resident evil révélation 2 15.-, Rachat and clank 25.-, le lot pour, 235.-, Tel. 621451676

■ **Jeux PS4**, Project cars 15.-, Lego 15.-, A Realm Reborn 10.-, Xtreme Legends 10.-, les 4 jeux, 40.-, Tel. 621191458

■ **Jeux Tetris Ultimate**, 10.-, Tel. 691660095

■ **Jeux WII**, Medal of Honor vanguard, Silent Hill shattered memories, Skylanders, Resident Evil the darkside chronicles, la pièce, 10.-, Tel. 621775589

■ **Jeux Wii**, Star Wars 10.-, W12 10.-, Golden Exe 007 10.-, Tel. +33667943109

■ **Jeux Wii U**, différents jeux Nintendo entre 20 et 30 €, 25.-, Tel. 621255305

■ **Jeux XBox 360 Live**, 7 jeux 90.- le tout ou l'unité, 15.-, Tel. 621198902

■ **Logitech G25 Racing Wheel**, 3axe force feedback, avec 3 pédales et levier de vitesses, prix neuf 399.-, 5 ans, Pour PC et PS2 PS3, 60.-, Tel. 621736864

■ **Lot eux Nitendo Gameboy**, Tetris, Super Mario Land, Wario Land, etc., 100.-, Tel. 621545091

■ **Memory card PS2**, Sony, 8MB, orig., 6.-, Tel. 661669909

■ **NES**, bon état, avec manette, 65.-, Tel. 661836033

■ **Nintendo 64**, console, avec boîte originale, avec manette et tous les câbles, très bon état, 125.-, Tel. 691136601

■ **Nintendo DS et 3DS**, jeux DS: Martin Mystery, Big Brain, Harry Potter Jeux 3DS: Mario Tennis Open, sans les boîtes d'origine, prix unitaire, 10.-, Tel. 691376231

■ **Nintendo DS jeux pour filles**, Miami Night Singles in the city, 5.-, Tel. 691515399

■ **Nintendo Gamecube**, console, avec boîte originale Metroid Prime abimée, jeu, manette et tous les câbles, en très bon état, 75.-, Tel. 691136601

■ **Nintendo Nes Mini**, avec manette originale + rallonge 3m + 2ème manette compatible Nes Mini. Edition limitée, 300.-, Tel. 691669202 ou 621777757

■ **Nintendo Wii**, 15 jeux, 2 manettes, 2 nunchucke, Wii pistolet, 3 volants, Wii Balance et Wii Fit, b.ét., 249.-, Tel. 726221

■ **Nintendo Wii U**, noir, 32Go, comme neuve, 3 jeux (Mario Kart8, Splatoon, ZombiU) et 2ème manette (échange possible contre Xbox One S), 200.-, Tel. 691335670

■ **Nintendo Wii U + jeux**, 32gb black + 2 wiimotes suppl. et 5 jeux avec boîte d'orig., 160.-, Tel. 661888210

■ **Pc cd-rom Star Wars**, 4 jeux en total comme Lego the video game, republic commando, empire at war, battlefront, 50.-, Tel. 661270401

■ **Playstation 4**, 500 GB, b.ét., 4 jeux vidéos, 1 manette, 350.-, Tel. 691822554

■ **Playstation Uncharted 2**, among thieves, 10.-, Tel. 661270401

■ **Plusieurs jeux**, Playstation 1, 2, 3, X-box 360, Gamecube, WII, Nintendo 64, Tel. 661836033

■ **PS3 + 2 Kontoller**, funktionéiert einwandfrei, 70.-, Tel. 26876880

■ **PS3 160gb**, 20 jeux, 6 manettes, câbles, tr. b. ét., 170.-, Tel. 621456611

■ **PS3 320Go**, avec jeux Farming Simulator, une manette de jeu, câbles, 130.-, Tel. +33606580616

■ **PS3 500Go**, câbles inclus, 2 manettes, 35 jeux (Uncharted 1-3, GTA IV, AC 1-3, MGS4, Batman etc.), 250.- à disc., Tel. 691136601

■ **PS3 Fifa 10+11**, parf.ét., 2.-, Tel. 621744877

■ **PS3 slim**, 320GB, 2 manettes, très bon état, 13 jeux, 125.-, Tel. 691569611

■ **PS4**, Dirt Rally, Legend Edition, 10.-, Tel. 621794790

■ **PS4 - Gold Edition**, slim Edition, état tout neuf, jamais utilisée, avec deux manettes, 399.-, Tel. 621644044

■ **PSP 3004**, black, caméra, batterie de réserve, carte mémoire, pochette, 7 jeux, b.ét., 150.-, Tel. 726221

Sega Master system II, de 1990, b.ét., avec 4 jeux et 2 manettes, câbles de branchement, 120.-, Tel. 691107360

■ **Skylanders figurines et jeux**, 18 figurines Skylanders Giants avec Jeux et portail, état excellent, 30.-, Tel. 621182214

■ **Spiel PS3 Call of Duty**, Modern Warfare 2, perfekter Zustand, 2.-, Tel. 621744877

■ **Super Mario maker pour Wii U**, état neuf, pas une griffe ou coup, 20.-, Tel. 621402475

■ **Super Nintendo**, console, avec boîte originale, avec module gameboy, manette et tous les cables, très bon état, 250.-, Tel. 691136601

■ **Twisted met1: Balck PS2**, pour PS2: Network play only 16+, 25.-, Tel. 691719767

■ **Volant X Box**, + pédalier, 30.-, Tel. 621343608

■ **Vtech Cars Genius Mc Queen**, ordinateur fonct. avec piles, 30 activités pour découvrir orthographe, chiffres, lettres, ét. impecc., 20.-, Tel. 621232926

■ **Vtech Kidizoom + V-Smile**, app. photo av lect. mp3, carte ssd, câbles, aux piles à 15.-, console ss cassettes avec alim. à 10.-, tr.b.ét., les 2, 25.-, Tel. 621232926

■ **Wii**, avec 2 manettes, 1 jeu, comme neuf, 100.-, Tel. 621727377

■ **Xbox 1, 15 jeux, mini TV**, avec 2 manettes, DVD commande, petite TV, 90.-, Tel. 621310927

■ **Xbox 360**, avec HDD 60Gb + 2 manettes sans fil + 6 jeux, 80.-, Tel. 661500911

■ **Xbox 360**, Arcarde avec 4Go + 1 manette, 60.-, Tel. 661500911

■ **Xbox 360**, + 20 jeux (dont Fifa 16) + 2 manettes, 80.-, Tel. 691718354

■ **Xbox 360 Indiana Jones**, jeux jamais utilisé, prix 15.-, + skylanders première et deuxième édition, 5.-/pce, Tel. 520464

■ **Xbox one s**, avec 2 jeux fifa 17 et battlefield, 220.-, Tel. 621771487

■ **XBox oreillette**, 15.-, Tel. 691719767

DVD

■ **DVD enfants**, Denis la malice, Il était une fois l'homme, 20.000 lieues sous les mers, le 3 dvd, 8.-, Tel. 548552

■ **DVD série Grand Galop**, 20.-, Tel. 621350025

■ **DVD's Barbie**, film entier original, tr.b.ét., 30.-, Tel. 621350025

■ **Lot de 7 cassettes Babar**, 15.- la collection, urgent, Tel. +33382254909 sect. Longwy

LIVRES-BD-REVUES

BÉBÉS

■ **Livres 1er âge**, 12-24 mois, 5.-/unité, Tel. 621141534

■ **Yoga Prénatal**, Ce guide est parfait pour les femmes enceintes, 7.-, Tel. 621295784

ENFANTS

■ **19 livres Walt Disney**, collection pour enfant, urgent sect. Longwy, urgent, l'unité 3.- ou le lot, 50.-, Tel. +33382254909

■ **5 Jugendbücher**, Serie Pssst! Unser Geheimnis, 14.-, Tel. 621288509

■ **5 livres allemands au choix**, de lecture, pour enfants de 8 ou 9 ans (cycle 2 et 3 / 2e et 3e primaire), possibilité de les envoyer, liste disp., 20.-, Tel. 621653199

■ **Album Journal de Mickey N**, tous les albums sont en excellent état. Français. Possibilité de les acheter par lot ou individuellement. Ex Lot de 3 pour 30.-, 12.-, Tel. 691778077

■ **Albums Castors Juniors**, Albums Castors Juniors N° 1, 3, 4, 7. Excellent état. Prix 20.-/les 4 ou 7.-/album, 20.-, Tel. 691778077

■ **Alte Kinderbücher**, ab 1950, Tel. 691394370

■ **BD Tintin et Le Lotus Bleu**, excellent état, 8.-, Tel. 691778077

■ **Bussi Bär**, Frühling mit Bussi Bär Sonderausgabe 56 Seiten Basteln, Spiel & Spass von 1982, sehr guter Zust., 10.-, Tel. 691474069

■ **Collection L'imagerie Fleurus**, exc.ét., comme neufs, 6 titres disponibles, 5.-, Tel. 661255250

■ **Disney 4 livres enfants**, Roi Lion, Winnie l'ourson, Bambi, Nemo, 8.-, Tel. 548552

■ **Kannerbicher fir all Alter**, 2 Këschten Bicher, verschidden Märecher oder Romaner, 25.-, Tel. 27291162

■ **Kinder Lesebücher**, Tel. 359902 ou 621161024

■ **Kinderbücher**, Hexe Lili, Tigerteam, Fünf Freunde, Astrid Lindgren, Harry Potter, Leserabe, Leseloewe usw., Tel. 359902 ou 621161024

■ **Pif années 70**, ca. 25 Steck + 10 ouni Deckel, 99.-, Tel. 27291162

■ **Série "Beast Quest", "Last chronicles"** , en anglais, tomes 1 à 36, 5.- à l'unité, 90.-, Tel. 691129102

kanner jugend telefon

☎ 116 111

Nous t'écoutons
et tout reste entre nous.

Lundi, mercredi, vendredi
17:00 à 22:00
Mardi et jeudi,
14:00 à 22:00
Samedi
14:00 à 20:00

www.kjt.lu

Conseil, aide et information
pour enfants et jeunes

■ **Walt Disney**, Pinocchio von 1978 10.-, Schneewittchen und die 7 Zwerge, Rotkäppchen, Der Froschkönig, Tel. 691474069

■ **Was ist was Junior**, divers titres disponibles, tr.b.ét., prix par pce, 4.-, Tel. 661255250

ADOS

14 Jugendbücher, 30.-, Tel. 621288509

■ **Bandes dessinées**, comme neuves, couvercles durs, Asterix: le gaulois, en Hispanie, Cléopatre, le chaudron, 7.-/pce, Les Ch'tis - salut les biloutes, 7.-, Tel. 548552

■ **Bandes dessinées Kit Carson**, collection reliée n° 3, 8 numéros (17-24), 1957, très rare, côté 86.-, 35.-, Tel. 548552

■ **Bandes dessinées rares**, 1961-1975, petit format : Vidocq, Sergeant Guam, Yucca, Sergeant Gorille, Z33, Ardan, Sissi, Agent X-13, Youck, Banzai, Tigre, Kiwi, Oliver, Rangers, Marouf, Swing, Hardy, Surboum, Zembla, Calder, Jacques Rogy, Scotland Yard, etc, seulement en bloc : 30 BD, 55.- fixe, Tel. 548552

■ **Daniel Küblböck**, Ich lebe meine Töne. Die Geschichte des eigenwilligen Superstars. Hartdeckel, 222 Seiten, 38 Fotos, neuwertig, 7.-, Tel. 548552

■ **Divergent**, de Veronica Roth, 440 pages, tr.b.ét., 5.-, Tel. 23640607

■ **Livres scolaires**, (7ème-10ème), 10.-, Tel. 691567644

■ **U2 (Rockband)**, Geschichte eines Welterfolgs, 400 Seiten, 60 Fotos, 9.-, Tel. 548552

■ **Vampire Miju-Vol2**, (en français), Manga Japonais rare, de 200 pages, 5.-, Tel. 548552

■ **Warrior Cats**, In die Wildnis, von Erin Hunter. 300 Seiten, fester Einband, sehr guter Zustand, 5.-, Tel. 23640607

RECHERCHE

■ **7e Schoulbicher**, Ween kann mir seng 7ième Bicher ginn?, catherine@pt.lu Tel. 307512

EQUIPEMENT FOURNITURES SCOLAIRES

■ **2 sacs de couchage**, neufs, prix pièce, 8.-, Tel. +33630249153

■ **Atlas Europe**, grand format, pour enfant de 3 à 7 ans, 10.-, Tel. 621350025

■ **Beaucoup de livres d'histoire**, de littérature et d'art, petit prix, b.ét., Tel. 691394370

■ **Cartable à roulettes + dos**, fille, avec housse protection pluie, b.ét., 20.-, Tel. 661121690

■ **Cartable Der Die Das**, avec Sac de Sport et 2 trousses, très bon état, 50.-, Tel. 621773907

■ **Cartable fillette**, Snoopy, neuf, 5.-, Tel. 691529759

■ **Cartable Kipling sur roulettes**, grand format, usure normale, couleur bleue-rose, 75.-, Tel. 691529759

■ **Cassettes + livres all.**, math audio, Larousse 95 cassettes (1 manque), 96 livres compl., 60.-, Tel. 691794835 matin ou soir

■ **DVD Cours d'anglais**, état neuf, coffret de 6 DVDs et CDs, collection complète du débutant à confirmé, 25.-, Tel. 621350025

■ **Eastpack sac tout neuf**, couleurs gris bordeaux avec motif visages, 25.-, Tel. 358806

■ **Larousse Francais & Espagnol**, DVD, jamais util., état neuf, idéal pour apprendre l'espagnol en voiture ou sur PC, 20.-, Tel. 621350025

■ **Livre scolaire Kombi Deutsch 7**, Buch & Arbeitsheft, les 2, 15.-, Tel. 358806

■ **Livres de droit Français**, plusieurs ouvrages pour études de droit, très bon état, secteur Lux-sud, liste et prix sur demande, Tel. +33621854807

■ **Livres scolaires**, Transmat 2, 3 + 4, Entdecken & Verstehen 2 + 3, Mensch & Raum 8/9, Tel. 691474069

■ **Livres scolaires 4e**, Géographie 2e, P.A.U.L. D. , Fleurs d'encre Francais 3e, Livre unique 3e. Tous en tr.b.ét., Tel. 358806

■ **Livres scolaires 7e**, Portail 1, Diercke Weltatlas, Soundcheck 1, Tel. 358806

Nombreux livres niveau faculté, anglais, sur littérature, civilisation américaine ou anglaise, et œuvres littéraires, divers prix, Tel. +33680621039

■ **Paperboard**, avec recharges papier 1.10x0.60m, px. neuf 90,- cache attaches, repose feutres, hauteur réglable, 25.-, Tel. 621454218

■ **Petit sac Spiderman**, ouverture scratch idéal pour Précoce ou Maternelle, 10.-, Tel. 621255305

■ **Sac à dos Dakine**, neuf, noir, carreaux mauve-gris, 3 gr poches, 3 pet plus espaces, bretelles et dos renforcé, prix neuf 85.-, 40.-, Tel. 691436600 par SMS

■ **Sac à dos Scout**, utilisé pendant une année scolaire, 15.-, Tel. 621286211

■ **Sac à roulette Delsey**, très bon état, 25.-, Tel. 621773907

■ **Sac Dakine fille**, tr.b.ét., couleurs vert, beige, brun, 25.-, Tel. 358806

■ **Sac Reebok tout neuf**, motif militaire. Tout neuf, 20.-, Tel. 358806

■ **Sacs d'école + sacs de sport**, divers sacs d'école + divers sacs de sport. Photos + prix sur demande email, Tel. 26102323

MANIFESTATIONS

■ **02.08.17 Esch/Sûre : Atelier d'exploration - Enfants**, Parfaitement équipé avec le gilet d'explorateur, tu es prêt pour l'aventure nature. A l'aide de petites missions et équipé avec tout le matériel d'excursion nécessaire, tu es incité à faire des recherches autonomes et à découvrir la nature, tu te sens ainsi comme un véritable aventurier. De 14h30 à 16h30. Grondmillen, Tel. 8993311 Inscription jusqu'au 31/07/17

■ **04.08 et 18.08.17 Lux.: Les artistes en plein air - Atelier dès 6 ans**, Les enfants entrent dans la peau d'un peintre débutant qui doit accomplir sa première mission artistique. Dans une atmosphère badine, l'atelier mélange l'apprentissage des théories des couleurs avec la compréhension de l'activité d'artiste peintre, tout en sollicitant la créativité des enfants. De 15h00 à 17h30, Villa Vauban.

■ **04.08.17 Lux.: Le parc de la Villa est ton aire de jeu-Enfants**, Ensemble avec des jeunes animateurs, la Villa Vauban propose des jeux traditionnels de plein air pendant l'après-midi. De 15h00 à 17h30

■ **04.08.17 Lux.: Ourmuschelen**, 11-13 Joer, an der Kaalber Millen, organiséiert vum Natur Musée, 8.30 Auer

■ **05.08.17 Lux.: Tout-petits: Il était une fois ...**, Mudam, 10.00h

■ **05.08.17 Lux.: Wierder Memory**, 5-12 Joer, 15.00 Auer, Casino Luxembourg - Forum d'art contemporain

■ **06.08.17 Lux.: Konscht am Gronn**, 12e saison des expositions à ciel ouvert. Dans un cadre pittoresque et une atmosphère familiale et conviviale, cette exposition offre aux visiteurs l'occasion de découvrir et d'acquérir une multitude d'œuvres d'art et de créations originales. Rue Münster sur le pont du Grund qui surplombe l'Alzette De 10h à 16h

■ **08.-11.08.17 Lux.: Materialist - Atelier**, tous les jours de 14.00-17.00h, gratuit pour enf. de 9-12 ans, Musée d'Art Moderne MUDAM

■ **08.03.17 Lux.: Montgolfière - Atelier Enfants 4/7 ans**, Tu vas créer ta propre montgolfière, qui sait, elle va peut-être décollée. A 14h30, Musée Dräi Eechelen.

■ **11.08.17 Lux.: Sonn + Reen + Buedem + Planz = ?**, 11-15 Joer. Natur Musée, 9.00 Auer, Tel. 4622331

■ **12.08.17 Lux.: Tout petits: Et wor emol ...**, Mudam, 10.00 Auer

■ **12.08.17 Rumelange : Kids Day 2017 5° édition**, Une foule d'activités, animations et spectacles au programme : Tir à l'arc, face-painting, randonnées, rallye du musée, château gonflable… de quoi divertir petits et grands! Tour gratuit avec le nouveau train touristique à partir de 11h. Infos: info@mnm.lu

■ **13.08.17 Enscherange : Fête du moulin** , au Parc Naturel de l'Our. Le moulin est vivant et il livrera tous ses secrets, racontera l'histoire du métier de meunier et de son évolution sur les deux derniers siècles.Des activités seront prévues également pour les enfants. De 11h à 18h. Entrée libre. info@touristcenter.lu

■ **16.08.17 Lux. : Pour l'été 2017 mon cerf-volant**, à partir de 6 ans. Pendant la durée d'un après-midi, apprenez à fabriquer et à décorer votre propre cerf-volant. Une fois construit et fin prêt, le parc de la Villa Vauban vous offre l'espace pour le faire voler. Villa Vauban à 15h.

■ **16.08.17 Luxembourg : Pont Adolphe 1903 - Visite guidée**, Avec cette belle exposition temporaire, tu vas tout connaitre dans les moindres détails du Pont Adolphe. A 17h00, Musée Dräi Eechelen

■ **19.08.17 Lux.: Visite contée - Pas d'histoire sans histoire "reloaded"**, 13.07. à 15.00h en allemand, 19.08. à 15.00h en luxembourgeois. Réservation obligatoire, Lëtzebuerg City Museum

■ **24., 31.07. + 07.08.17 Lux.: Mat Boma a Bopa**, ab 6 Joer. Dës Visite mat Guide ass extra fir Kanner an hier Grousseltere gemaach. Mudam, 15.00 Auer

■ **25.07., 01. + 08.08.17 Bourglinster: Fotorallye Bourglinster**, Château, 14.00 Uhr

■ **25.07.17 Grevenmacher: Champion**, 5-12 ans, 14.00h, Musée lux. de l'imprimerie et de la carte à jouer, Kulturhuef

■ **26.07., 02. + 09.08.17 Lux.: Visite pour enfants**, visite des expositions pour enf. à partir de 6 ans. Mudam, 15.00h

■ **26.07.17 Lux.: Mountainbike an Natur pur**, 13-16 Joer. Natur Musée, 7.30 Auer

■ **27.07 et 17.08.17 Lux.: Ma villa à la villa - Atelier Kids, 6 ans mini**, Aide à construire un petit village de bâtisses en carton dans le parc de la Villa Vauban. Agence tes boîtes de manière à en faire une belle maison et décore l'intérieur et l'extérieur. De 15h à 17h, Parc de la Villa Vauban.

■ **28. + 29.07.17 Lux.: Kanner in the City**, grande fête de jeux pour enfants en plein centre-ville. Place d'Armes, 10.00h

■ **28.07 et 29.07.17 Lux.: Fête de jeux pour enfants 'Kanner in the City'**, Pendant deux jours, le centre-ville (Place Guillaume II, Place d'Armes et rues adjacentes) se transformera en grande plaine de jeux pour les enfants et on leur proposera des grands jeux ainsi qu'une cinquantaine d'ateliers leur permettant d'exercer leur créativité. Vendredi de 14h30 à 17h30 et samedi de 15h30 à 18h30. Place Guillaume II.

■ **28.07, 04. + 11.08.17 Lux.: Féierung fir Kanner**, Mudam, 15.00 Auer

■ **28.07.17 Lux.: Feu d'artifice en papier - Enfants dès 6 ans**, Développe ta créativité et participe à la fabrication d'un feu d'artifice en papier. Une fois le travail terminé, le feu d'artifice peut voler dans le parc. Pour ceux qui veulent réaliser encore une guirlande pour le jardin, du matériel et des outils sont mis à disposition. A partir de 15h, Villa Vauban. Réservation en ligne.

■ **28.07.17 Lux.: Tout-petits: Es war einmal ...**, Märchen für Kinder von von 3-5 Jahren. Mudam

■ **29.07., 05., 12.08.17 Lux.: Animations du samedi matin**, 10.30h, Cité Bibliothèque

■ **30.07.17 Lux.: Route d'épices - Atelier en famille**, Lors de leurs périples maritimes, les Portugais découvrent la route des épices. Retrace ces trajectoires et explore certaines épices telles la noix de muscade, la cannelle et le clou de girofle. De 11h à 16h, Musée national d'histoire et d'Art MNHA.

■ **Du 29.07 au 06.08.17 Vianden : Festival Médiéval au Château**, Une ambiance médiévale pendant 9 jours! Camps de chevaliers, spectacles de lutte, ateliers pour enfants et adultes cracheurs de feu, jongleurs, saltimbanques, poètes, dresseurs de faucons ainsi qu'un marché médiéval avec divers artisans. Grande fête finale le 6 Août à partir de 18h. Tous les jours de 10h à 19h.

■ **Jusqu'au 10.08.17 Lux.: Une tasse de thé, s'il vous plaît - Visite et thé**, réservation obligatoire, 15.30h, Villa Vauban

■ Photo disponible sur internet

AGENDA Du 28/07 au 10/08

28/07/2017 (Vendredi)

// à partir de 15.00 //

UN FEU D'ARTIFICE (EN PAPIER) POUR L'ETE ET UNE GUIRLANGE POUR LE JARDIN

Développez votre créativité et participez à la fabrication d'un feu d'artifice en papier. Une fois le travail terminé, le feu d'artifice peut voler dans le parc. Pour ceux qui veulent réaliser encore une guirlande pour le jardin, du matériel et des outils sont mis à disposition. Proposé dans le cadre de Villa Plage 2017. A partir de 6 ans. Durée: 2h30. Réservation: Tél.: +352 47 96 49 00. Villa Vauban.

LUXEMBOURG

29/07/2017 (Samedi)

// de 10.00 à 18.00 //

FESTIVAL DES CABANES

Toutes les cabanes peuvent être visités dans le quartier Grünewald ainsi que dans le parc adjacent "Klosegrëndchen". Les W.-E. des animations sont prévues pour les jeunes et moins jeunes. Parc Klosegrëndchen.

LUXEMBOURG

Du 30/07/2017 (Dimanche) au 06/08/2017 (Dimanche)

MOUNTAINBIKE'S CAMP - GIRLS ON W(H)EELS

Fiers och du als Meedche gär mam Mountainbike duerch d'Gestrëpp an duerch de Bulli, mee du wees nët richteg wéi een all déi géi Bierger rop a rof kënnt? Ma da brénge mir dir daat an nach vill aaner Saachen bäi! Du hues keen eegene Mountainbike? Kee Probleem. Du kanns ee bei eis / beim SNJ léinen! Fir déi vun 13-17 Joër. Sportive & Plein Air.

MARIENTHAL

31/07/2017 (Lundi)

WORKSHOP SCIENCE CENTER ODYSSEUM

Komm mat an de Science Center "Odysseum" fir selwer z'experimentéieren an esou mat vill Spaass verschidde wëssenschaftlech Theme méi no kennenzeléieren. Leitung: Patrick Delhalt (Biolog), Michelle Schaltz (Biologin). Eine Veranstaltung des Science-Club für junge Leute zwischen 11-13 Jahren. Mit freundlicher Unterstützung von "natur musée". Kontakt: Tel.: +352 46 22 33 450. science-club@mnhn.lu Org.: Science-Club, Luxembourg. Odysseum.

KÖLN

SCHNITZEREIEN

Die Besucher von "Cauke a Kumquats" erleben ein abwechslungsreiches Programm rund um die Natur. In kleinen Gruppen (max. 6 Kinder) können die Kinder in den Schulferien zu uns kommen und an Aktivitäten rund um das Thema Natur teilnehmen. Die Kinder bekommen die Möglichkeit mit all ihren Sinnen tolle Erfahrungen zu machen und eine Menge zu lernen. Zusammen werden wir Holz sammeln und tolle Schnitzerarbeiten machen. De 8 à 12 ans. Infos et inscriptions: c.bausch@ergo-therapie.lu, Tél.: +352 661 74 55 27. Cauke a Kumquats.

BROUCH (MERSCH)

01/08/2017 (Mardi)

EXPEDITIOUN MËLLERDALL

Abenteuer an Action am Mëllerdall: Hielen erfuerschen, op Fielse klammen, sech mat Kaart a Kompass orientéieren, a villes méi. Leitung: Michelle Schaltz (Biologin), Patrick Delhalt (Biolog). Eine Veranstaltung des Science-Club für junge Leute zwischen 11-13 Jahren. Mit freundlicher Unterstützung von "natur musée". Anmeldung erforderlich. Zusätzliche Informationen auf www.science-club.lu. Diese Veranstaltung findet an folgendem Ort statt: Lëtzebuerg-Gare, Parking bei der Post.

LUXEMBOURG

SUMMERAKADEMIE

Erlief all Daag eng aner Aktivitéit am Musée. Mir bastele, baken, spillen a ginn op Entdeckungsrees. Detailléierte Programm op Ufro. Tél.: +352 23 69 73 53. www.musee-poossen.lu Musée A Poossen.

BECH-KLEINMACHER

02/08/2017 (Mercredi)

// de 14.30 à 16.30 //

PARTIR A LA RECHERCHE EN TANT QU'EXPLORATEUR DU PARC

Grâce au gilet d'explorateur, les enfants sont prêts pour l'aventure nature. Equipés de tout le matériel d'excursion nécessaire, les enfants sont incités à faire des recherches autonomes et à découvrir la nature; ils se sentent ainsi comme de véritables aventuriers. Contact: Anne Scheer, 89 93 31 1, anne.scheer@naturpark-sure.lu Org.: Parc naturel de la Haute-Sûre dans le cadre de En Dag an der Natur 2017. S'inscrire. Grondmillen.

ESCHDORF/ LULTZHAUSEN

Du 03/08/2017 (Jeudi) au 04/08/2017 (Vendredi)

// de 9.00 à 12.00 //

BIG FISH

Im Workshopraum finden thematisch vielfältige Ateliers statt: Arbeiten mit Papier, Druck, Spielkarten in verschiedenen Techniken, sowohl in traditionneller Druckkunst als auch mit den neuesten Technologien. Tradition und Innovation. Kulturhuef.

GREVENMACHER

04/08/2017 (Vendredi)

// à partir de 15.00 //

LE PARC DE LA VILLA EST NOTRE AIRE DE JEU

Ensemble avec des jeunes animateurs, la Villa Vauban propose des jeux traditionnels de plein air pendant trois après-midis. Proposé dans le cadre de Villa Plage 2017. Réservation: Tél.: +352 47 96 49 00. A partir de 6 ans. Durée: 2h30. Participation gratuite. Villa Vauban.

LUXEMBOURG

// à partir de 15.00 //

LES ARTISTES EN PLEIN AIR

Les enfants entrent dans la peau d'un peintre débutant qui doit accomplir sa première mission artistique. Dans une atmosphère badine, l'atelier mélange l'apprentissage des théories des couleurs avec la compréhension de l'activité d'artiste peintre, tout en sollicitant la créativité des enfants. Proposé dans le cadre de Villa Plage 2017. Réservation: Tél.: +352 47 96 49 00. A partir de 6 ans. Durée: 2h30. Participation gratuite. Villa Vauban.

LUXEMBOURG

05/08/2017 (Samedi)

// de 15.00 à 16.30 //

MINERAUX

Identification de minéraux avec des techniques simples accompagnée de travaux pratiques. Guide: Guy Kronz. Infos et inscriptions: +352 26 54 42 1 - ellergronn@anf.etat.lu. Le Centre d'Accueil Ellergronn est situé à 2 km au sud d'Esch-sur-Alzette, au bord de la réserve naturelle Ellergronn. Une nature généreuse et des habitats rares ont repris le dessus sur cette ancienne zone industrielle. Installé dans les bâtiments de l'ancienne mine Cockerill, le centre d'accueil constitue le point de départ de plusieurs sentiers de découvertes. Tout au long de l'année, le centre propose des activités qui permettent de découvrir les richesses naturelles de la région. Pour les plus grands. Centre d'accueil Ellergronn.

ESCH/ALZETTE

06/08/2017 (Dimanche)

// de 11.00 à 18.00 //

EXPLORATEUR A LA FETE DU PARC NATUREL!

Le programme interactif de la Fête du Parc naturel de l'Our offre un grand nombre d'ateliers qui animent les enfants à explorer la nature, le parc naturel et des sujets scientifiques de manière ludique. La participation est gratuite. Contact: Christian Kayser, 90 81 88 1, info@naturpark-our.lu Org.: Parc naturel de l'Our dans le cadre de En Dag an der Natur 2017. Centre écologique. Parc Hosingen.

HOSINGEN

// de 10.00 à 16.00 //

KONSCHT AM GRONN

12e saison des expositions à ciel ouvert, organisées depuis sept ans avec le soutien de la Ville de Luxembourg dans la rue Munster, sur le pont du Grund qui surplombe l'Alzette. Dans un cadre pittoresque et une atmosphère familiale et conviviale, cette exposition offre aux visiteurs l'occasion de découvrir et d'acquérir une multitude d'oeuvres d'art et de créations originales (peintures, dessins, sculptures, céramiques et photographies) d'une trentaine d'artistes de 10 nationalités différentes. La galerie à ciel ouvert "Konscht am Gronn" se déroule chaque premier dimanche du mois, de mai à octobre et accueille entre 1.200 et 1.500 visiteurs chaque année. Comme les autres années, un concert avec des musiciens internationaux aura lieu à 14h30. Pour toute la famille. Rue Munster sur le pont du Grund qui surplombe l'Alzette.

LUXEMBOURG

07/08/2017 (Lundi)

// de 09.00 à 16.30 //

STAGE KIDS SCOOP DE 6 A 12 ANS

Les stages d'éducation aux médias KIDSCOOP continuent cet été! Vos enfants entre 6 et 12 ans, ils sont francophones ou souhaitent booster leur français, ils utilisent régulièrement les médias (télévision, presse écrite, médias sociaux, magazines, radio etc.) et ont envie d'en apprendre toujours plus de manière fun et créative? KIDSCOOP est LE stage sur mesure pour petits reporters en herbe! Objectif: Acquérir un regard critique sur les contenus médiatiques! Une connaissance minimum du français est requises (A2/B1 cadre européen). Animatrices bilingues. Kids Scoop, Place Glacis.

LUXEMBOURG

Du 08/07/2017 (Mardi) au 11/08/2017 (Vendredi)

// de 14.00 à 17.00 //

WORKSHOP (6-12 ANS): MATERIALIST

Shaping, assembling, moulding, carving, sanding, cutting, breaking: there are so many different techniques and actions in sculpting. Come and discover the infinite possibilities of sculpture with the artiste Misch Feinen, through experimentation and by letting the materials guide you. Cissors and glues have been put away to let hammers, saws and most of all your own hands have free reign! Min. 3, max. 12 participants. In Luxemburgish, French, German and English. Mudam.

LUXEMBOURG

// de 10.00 à 13.00 //

POSITIVE BIRTH MOVEMENT LUXEMBOURG

This month's topic will be "Pain" what will it be like, coping methods does it have to be painful? Join our monthly coffee group Coming together in real life, sharing experiences, feelings, knowledge and wisdom on POSITIVE BIRTH. WHAT IS A POSITIVE BIRTH? The International Positive Birth Movement believes that every woman deserves a positive birth. But what does this mean? Org.: Luxmama Club & ParentPrep asbl et Erin Botrie Birth & Doula Services. Coffee Fellows.

LUXEMBOURG

*VOUS POUVEZ CONSULTER AUSSI NOTRE RUBRIQUE **MANIFESTATIONS** P19*

Je ne jette pas je recycle !

Fabriquer un
Bilboquet Requin

Comment réaliser un jouet simple et universel avec très peu de choses ? une bouteille de lait, une ficelle et voilà le bilboquet requin presque fait !

(L'assistance d'un adulte est requise).

Les étapes :
DÉCOUPER,
DESSINER,
ASSEMBLER,
COLLER,
JOUER !

Matériel :
- UNE BOUTEILLE DE LAIT (VIDE)
- DE LA FICELLE
- DES MARQUEURS (NOIR/ROUGE/BLEU)
- UNE PERLE DE BOIS
- UNE CAPSULE DE TYPE «KINDER»

ÉTAPE 1:
A la moitié de la bouteille de lait, tracez la bouche du requin ainsi que ses dents au marqueur bleu.

ÉTAPE 2 :
Découpez d'abord grossièrement la bouteille puis plus précisément chaque dent.

ÉTAPE 3 :
Dessinez l'oeil puis tracez une ligne pour le corps et les nageoires de chaque côté de la bouteille.
N'oubliez pas le méchant sourcil !

ÉTAPE 4:
Coloriez la partie haute du corps du requin.

ÉTAPE 5:
Avec le plastique restant, découpez un bel aileron. Coupez la partie basse de l'aileron en deux et repliez chaque morceau d'un bord puis de l'autre pour qu'il tienne bien en le collant.

ÉTAPE 6:
Faites un trou dans la capsule Kinder et passez la ficelle en faisant un noeud.
Passez y aussi la perle en bois.

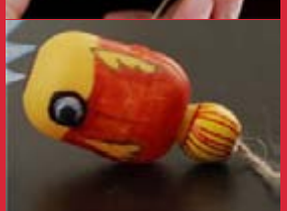

ÉTAPE 7 :
Coloriez la capsule en petit poisson comme bon vous semble.

ÉTAPE 8 :
Percez le bouchon du requin, passez la ficelle et faites un noeud.

Et voilà !

KIDS ACTIVITIES

LE LABYRINTHE

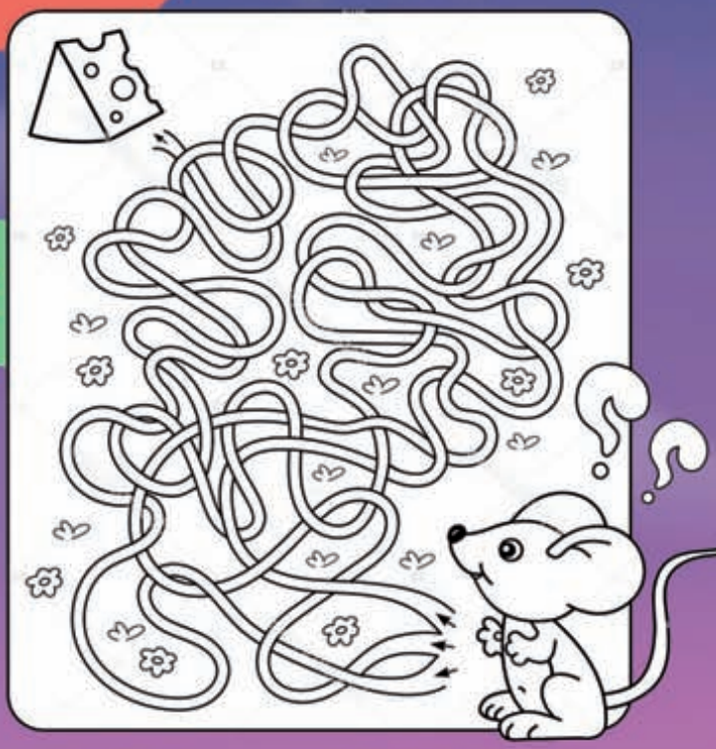

LES 7 ERREURS

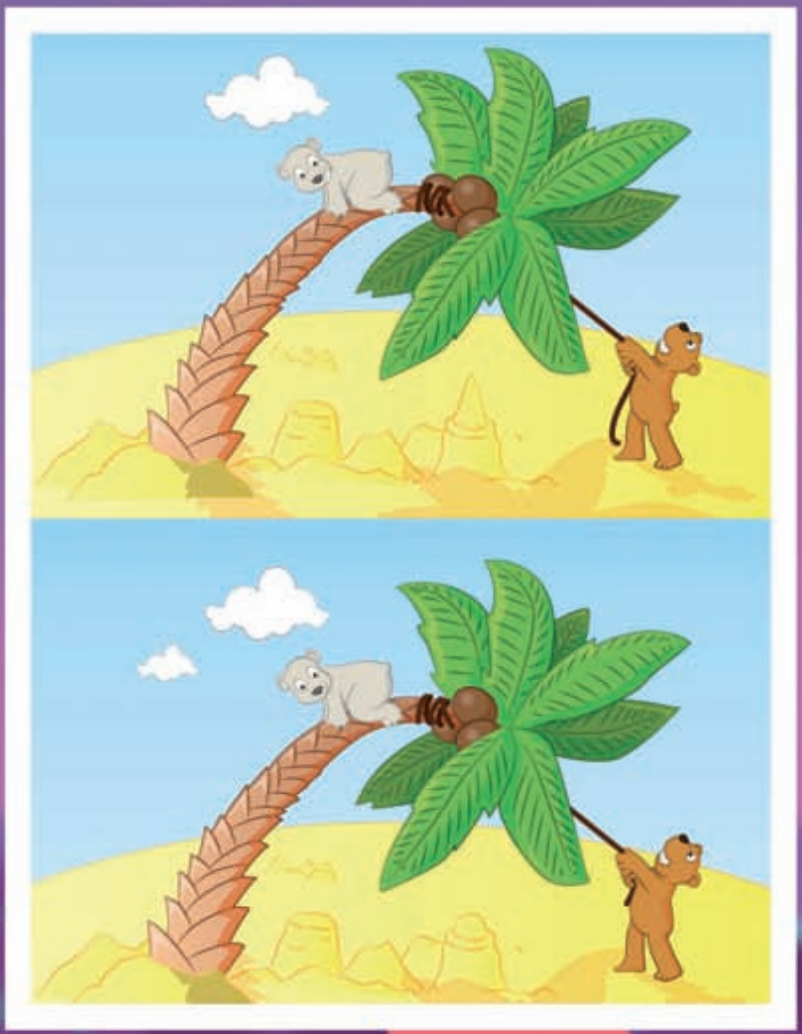

À LA BELLE ÉTOILE

Par une nuit sans nuage, observe les étoiles et essaye de retrouver ces constellations :

La grande Ourse

Visible toute l'année, c'est la plus facile à observer et la plus célèbre des constellations !

Scorpion

Souvent tu peux voir la tête du scorpion dépasser de l'horizon l'été. Les étoiles de la tête du scorpion sont plutôt bien visibles et faciles à repérer. Et la grosse étoile c'est Antarès.

Sagitaire

A gauche du Scorpion. Elle est traversée par la Voie Lactée. On peut la reconnaître grâce à son centre en forme de cruche. On la voit très bien en Août.

MOTS CACHÉS

C	A	M	A	R	Y	L	L	I	S
O	G	L	A	I	E	U	L	M	P
Q	M	U	I	N	A	R	E	G	Y
U	A	Z	I	N	N	I	A	L	R
E	G	A	I	L	L	A	R	D	E
L	L	I	E	L	O	S	C	I	T
I	P	O	M	E	E	T	C	O	H
C	L	U	P	I	N	U	U	P	R
O	M	U	R	A	O	R	O	S	E
T	E	L	I	S	O	M	S	O	C

AMARYLLIS
ARUM
CANNA
COQUELICOT
COSMOS
GAILLARDE
GERANIUM
GLAIEUL
IPOMEE
LIS
LOTUS
LUPIN
PYRETHRE
ROSE
SOLEIL
SOUCI
ZINNIA

Entoure ou colore les mots dans la grille et coche-les dans la liste. Ces motes peuvent se lire dans tous les sens. Horizontalement, Verticalement, Diagonalement, à l'endroit ou à l'envers. Les lettres qui ne sont pas entourées forment le mot surprise. Ecris les lettres dans les cases sous la grille pour découvrir ce mot surprise.

FLEUR D'ÉTÉ

Le mot surprise est :
le nom d'une plante annuelle d'été. Cette fleur, originaire d'Espagne, est une très jolie fleur pour massifs, bordures ou bouquet. Elle ressemble aux lavatères.

COMPTINE

Si tu aimes le soleil

Si tu aimes le soleil, frappe des mains (clap-clap)
Si tu aimes le soleil, frappe des mains (clap-clap)
Si tu aimes le soleil, le printemps qui se réveille
Si tu aimes le soleil, frappe des mains (clap-clap)

Si tu aimes le soleil, tape des pieds (boum-boum)
Si tu aimes le soleil, tape des pieds (boum-boum)
Si tu aimes le soleil, le printemps qui se réveille
Si tu aimes le soleil, tape des pieds (boum-boum)

Si tu aimes le soleil, claque des doigts (clac-clac)...

Si tu aimes le soleil, fais le train (tchou-tchou)...

Si tu aimes le soleil, crie hourra ! (hou-rra !)...

Si tu aimes le soleil, fais la poule (cot-cot)...

Si tu aimes le soleil, saute sur place (hop-hop)...

Si tu aimes le soleil, crie bonjour ! (bon-jour !)...

Retrouvez la comptine chanté à cette adresse :
https://www.youtube.com/watch?v=tWmdTJ_13to

RELIE LES POINTS

JEU DU COLORIAGE NUMÉROTÉ :

Colorie les images avec la couleur correspondant à chaque chiffre.

Bonjour les amis !!! Certains d'entre vous ne me connaissent pas encore ???
Je m'appelle Petite Mimi, j'habite le Luxembourg ce beau pays que nous aimons tous,

j'ai un frère :Jazou qui est plus petit que moi..... il n'aime pas quand je dis ça !!!!
J'ai aussi plein de copains qui partagent ma vie.

Alors si toi aussi tu veux suivre nos aventures, dis à ta Maman ou à ton Papa que nous sommes dans KID'S CORNER tous les 15 jours.
Je vous embrasse bien fort les amis !!!
Äddi a bis geschwënn !

BONNES VACANCES PETITE MIMI...

C'est les vacances.... Et pourtant Petite Mimi est un brin nostalgique. Finis les jeudis après-midi à s'amuser avec les copains et les copines, tout le monde est parti : Linda et sa petite sœur au Portugal, Sven et Svenja aux Canaries, Tom et Maria Pia en Sardaigne.

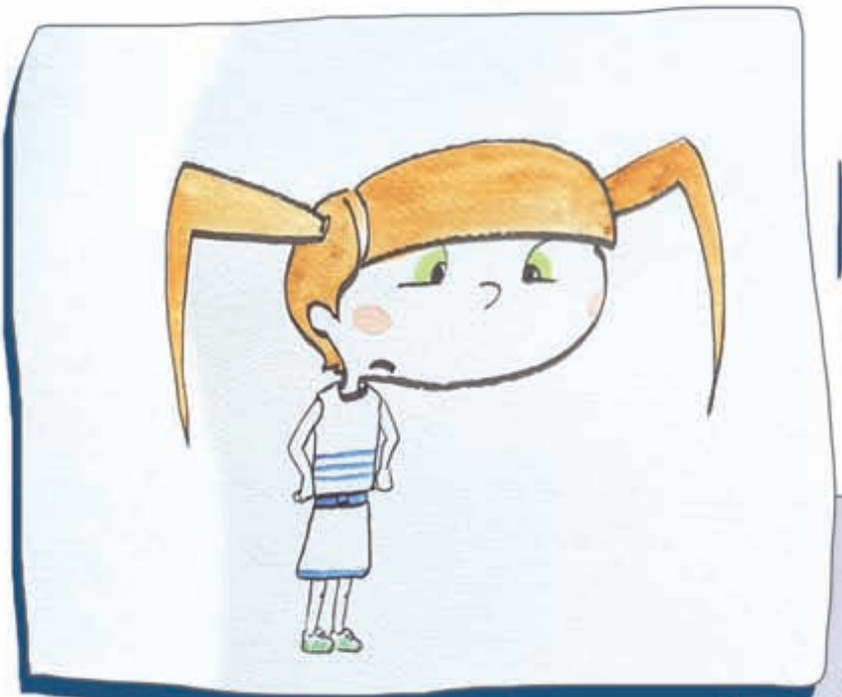

« Je m'ennuie Maman ! Je ne sais pas quoi faire ! » dit Petite Mimi. Maman regarde sa petite fille et répond: « va chercher ton frère ma chérie, je vais vous aider à construire une cabane ».

Tous trois se dirigent vers le fond du jardin, un groupe d'arbustes va servir de toit à la cabane.

Les cordes, les vieilles couvertures que maman a emportées, se transforment en murs et en porte.

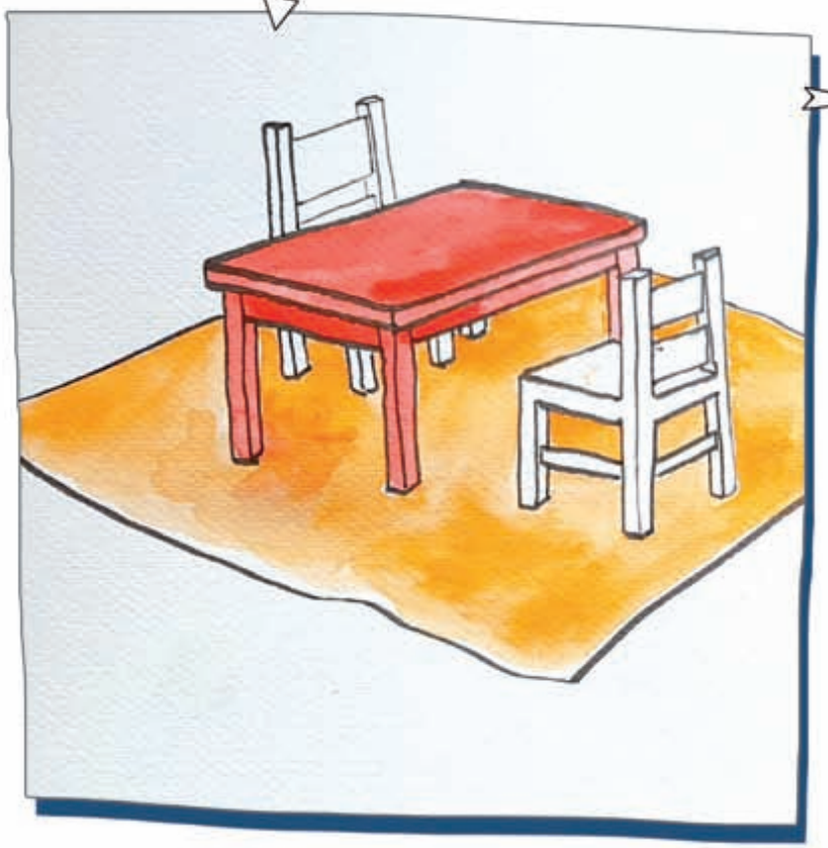

Une petite table et deux chaises, la dînette de Petite Mimi, les voitures et les pistolets de Jazou viennent compléter ce royaume.

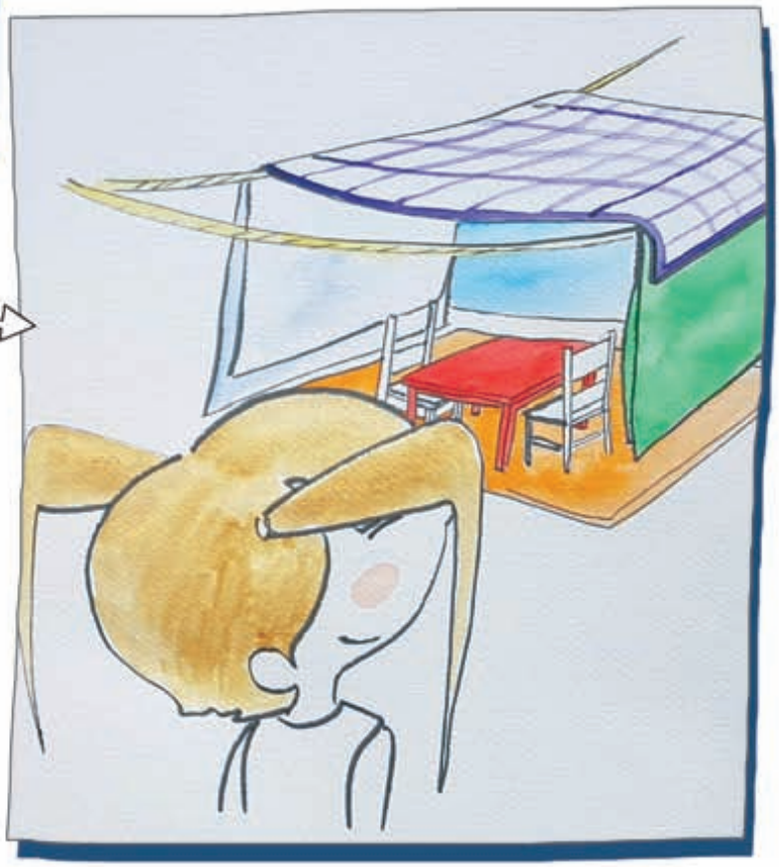

La cabane est finie ! Quelle splendeur ! Que ça va être amusant d'y faire des goûters et d'y jouer cet été.

LE COIN DES P'TITS CHEFS

SALADE FRAICHEUR

Ingrédients :

- 1 concombre
- 1 mangue
- 1 citron vert
- coriandre fraîche
- 1 tête de salade romaine ou sucrine
- sel, poivre, huile d'olive
- crevettes crues décortiquées

Préparation :

1. Commencez par cuire vos crevettes. Egouttez-les puis réservez-les au frais.
2. Dans un grand saladier, disposez la salade coupée grossièrement, le concombre et la mangue coupés en dés, puis la coriandre fraîche finement ciselée.
3. Ajoutez les crevettes.
4. Dans un bol, préparez une vinaigrette avec sel, poivre, le jus du citron vert et l'huile d'olive. Emulsionnez bien !
5. Versez la vinaigrette sur votre salade, puis parsemez de zestes de citron vert.
6. Cette salade croquante et goûteuse se consomme bien froide.

Astuce Kids Corner :

*Pour les adultes, vous pouvez ajouter à votre vinaigrette des baies roses et un peu de piment pour un twist supplémentaire ! **Régalez-vous !***

KIDS CORNER A PARTICIPÉ AU FESTIVAL DE BANDE DESSINÉE DE CONTERN LES 15 ET 16 JUILLET DERNIERS, ET A RÉCOLTÉ DES FONDS AU PROFIT DE LA FONDATIOUN KRIIBSKRANK KANNER

Fondatioun Kriibskrank Kanner 25 JOËR

www.ohhappyday.lu

DIY "POT EN COQUILLAGES" BY Oh happy day POUR KIDS CORNER

MATÉRIEL NÉCESSAIRE:

- COQUILLAGES
- POT EN VERRE
- PATE A MODELER DURCISSANTE OU PATE A SEL
- REGLE
- CUTTER*

*ATTENTION: AVEC L'AIDE D'UN ADULTE

1. ÉTALER LA PÂTE AVEC L'AIDE DU BOCAL

2. UNE FOIS LA LONGUEUR SOUHAITÉE OBTENUE COUPER DE LA LARGEUR DU BOCAL

3. ENSUITE BIEN LIER LES EXTRÉMITÉS AVEC LES DOIGTS

4. PRESSER LES BORDURES EN HAUT ET EN BAS DU BOCAL

5. AJOUTER LES COQUILLAGE EN PRESSANT SUR LA PÂTE

6. VOTRE POT À CRAYONS EST PRÊTIIII
UN JOLI SOUVENIR DE VACANCES ET DU SOLEIL POUR LA RENTRÉE...

contact@ohhappyday.lu - (+352)26 70 15 81 - www.ohhappyday.lu

CARNET ROSE

JILL
19-07-17 - REMICH

CORA
24-07-17 - LUXEMBOURG

ANAÏS
21-07-17 - TROISVIERGES

NILS
23-07-17 - BETTENDORF

LEO
29-07-17 - LAROCHETTE

LUANA
22-07-17 - ECHTERNACH

SORAYA
31-07-17 - SCHIFFLANGE

ILS ONT SOUFFLÉ LEURS BOUGIES

CINDY
5 ANS - 25-07
NIEDERKORN

POL
2 ANS - 30-07
MONDORF/BAINS

ET AUSSI...

MILO - 8 ANS
30-07 - MERSCH

NOEMIE - 5 ANS
17-07 - NIEDERANVEN

DAN - 6 ANS
26-07 - HOBSCHEID

LEO - 4 ANS
23-07 - SANDWEILER

LENA - 2 ANS
26-07 - MACHTUM

LISA - 1 AN
19-07 - FENTANGE

MARC - 9 ANS
24-07 - LUX.-BEGGEN

*Vous aussi annoncez l'heureux événement en envoyant la photo de votre enfant ainsi que : date de naissance; ville; âge et la mention "carnet rose" à : **kids_corner@pt.lu***

GAGNEZ VOS ENTRÉES POUR LE CINEMA KINEPOLIS (KIRCHBERG/BELVAL)
JOUEZ AVEC NOUS sur www.kidscorner.lu

AVANTAGES
MONKINEPOLIS
MES FILMS,
MES PRÉFÉRENCES

1 TICKET DE CINÉMA OFFERT POUR VOTRE ANNIVERSAIRE !
et pleins d'autres avantages...

INSCRIVEZ VOUS SUR **KINEPOLISLUXEMBOURG.LU**

KINEPOLIS®

© Utopia s.a. part of Kinepolis Group.

ABONNEZ-VOUS À KIDS CORNER

Communiquez-nous vos coordonnées et recevez le chez vous*

Nom : _____

Prénom : _____

Adresse : _____

Ville : _____

Pays : _____ CP : _____

☐ **Abonnement annuel**
19 Euros (frais d'envoi)

☐ **Abonnement 6 mois**
9,50 Euros (frais d'envoi)

☐ **Abonnement 3 mois**
4,75 Euros (frais d'envoi)

Cochez la case qui vous convient. Dès réception de votre paiement, votre Kids Corner vous sera envoyé à l'adresse mentionnée ci-dessus.

Paiement par Carte Bancaire
(Uniquement VISA et MasterCard)

N° ☐☐☐☐ ☐☐☐☐ ☐☐☐☐ ☐☐☐☐

Date d'expiration ☐☐ / ☐☐ Cryptogramme visuel ☐☐☐ *3 derniers chiffres au dos de la **CB***

Coordonnées bancaires pour le Luxembourg :
CCP IBAN LU 51 1111 0460 3860 0000

Coordonnées bancaires pour la Belgique :
AXA BANK BELGIUM 750-9471249-36
(IBAN BE46 7509 4712 4936) **BIC AXABBE22**

Coordonnées bancaires pour la France :
IBAN FR76 1470 7000 1201 2210 9223 002
BIC CCBPFRPPMTZ

Coordonnées bancaires pour l'Allemagne :
Sparkasse Merzig-Wadern Konto 74153 BLZ 593 510 40
BIC MERZDE55 XXX

Coupon à découper et à envoyer à : Kids Corner, 122 route de Thionville
L-2610 Luxembourg Per / par fax: 48 18 54
(veuillez joindre copie de virement)

ANNONCE PRIVEE GRATUITE (10 lignes gratuites)

VALORISATIONS POSSIBLES

☐ **€5,00.- FORFAIT** *ENCADREMENT NOIR*

☐ **€7,00.- FORFAIT** *ENCADREMENT ROUGE*

☐ **€12,00.-FORFAIT** *NEGATIF ROUGE*

☐ **€9,00-FORFAIT** *NEGATIF NOIR*

☐ **€7,00.-FORFAIT** *AJOUT DE PHOTO*
Veuillez faire parvenir votre photo par e-mail à cette adresse : ***photo@publicom.lu***

Payable à l'avance par virement se référer aux différents numéros de compte ci-dessous. Vu les tarifs favorables, nous n'établirons pas de factures pour les annonces de lignes. Veuillez garder votre copie du virement / versement qui vaut quittance. Merci pour votre compréhension.

E-mail : _____ Rubrique : _____ Tél. : _____ ☐ **Offre** ☐ **Cherche**

Paiement par Carte Bancaire
(Uniquement VISA et MasterCard)

N° ☐☐☐☐ ☐☐☐☐ ☐☐☐☐ ☐☐☐☐ Date d'expiration ☐☐ / ☐☐ Cryptogramme visuel ☐☐☐ *3 derniers chiffres au dos de la **CB***

Coordonnées bancaires pour le Luxembourg :
CCP IBAN LU 51 1111 0460 3860 0000

Coordonnées bancaires pour la France :
IBAN FR76 1470 7000 1201 2210 9223 002
BIC CCBPFRPPMTZ

Coordonnées bancaires pour la Belgique :
AXA BANK BELGIUM 750-9471249-36
(IBAN BE46 7509 4712 4936) **BIC AXABBE22**

Coupon à découper et à envoyer à : Kids Corner, 122 route de Thionville • L-2610 Luxembourg Per / par fax: 48 18 54 • (veuillez joindre copie de virement)

Quick

NOUVEAU

BIRTHDAY BOX

crazy SAFARI

crazy HEROS

2 thèmes : Crazy Héros et Crazy Safari

Des masques !

Des cupcakes !

Des box surprises !

Un délicieux gâteau !

Et 100% de tranquillité pour vous !

FORMULE DANS VOS 6 QUICK LUXEMBOURGEOIS !

ET UN SUPER CADEAU POUR SON ANNIVERSAIRE !

Si vous souhaitez de plus amples infos, veuillez contacter le responsable de ce restaurant.

QUICK MERSCH • BASCHARAGE • ESCH-LALLANGE
HOWALD • WALFERDANGE • BERTRANGE